Impresso nas machinas rotativas de MARINONI.

Correio da Manhã

Director -- EDMUNDO BITTENCOURT

Impresso em papel da casa P. PRIOUX & C. —

ANNO XII—N. 5.022 | RIO DE JANEIRO — QUINTA-FEIRA, 31 DE OUTUBRO DE 1912 | Redacção—Rua do Ouvidor, 162

A CENTRAL E A CONTA CORRENTE ILLEGALMENTE ABERTA NO BANCO DO BRASIL

Graças á intervenção do deputado dr. Pedro Lago, foi publicado hontem no *Diario do Congresso* o officio *reservado* que o dr. Paulo de Frontin enviou ao Ministerio da Viação, referente á abertura de uma conta corrente no Banco do Brasil, caso de que já nos occupámos.

Esse officio, que é mais uma demonstração da decadencia a que tudo chegou neste paiz, na quadra que atravessamos, é do teôr seguinte:

"(Cópia) Estrada de Ferro Central do Brasil. Rio de Janeiro, 2 de setembro de 1912. Directoria n. *Reservado*. Exmo. sr. ministro e secretario de Estado da Viação e Obras Publicas. As verbas fixadas para o pessoal jornaleiro no orçamento para o exercicio de 1910 foram as mesmas do orçamento de 1909. A reducção das passagens nos trens de suburbios e de pequeno percurso que começou a vigorar em 1 de fevereiro de 1910 e a dos fretes das mercadorias postas em execução em 1 de julho do mesmo anno, determinaram a necessidade do augmento daquelles trens e consequentemente do respectivo pessoal, facto identico se dando com o dos trens de mercadorias. A inauguração em 31 de maio do trecho de Lassance a Pirapora, com a extensão de 90 kilometros, a dos trechos de Santa Cruz a Itaguahy, com 11 kilometros, e de Caethé a Rancho Novo, com 12 1|2 kilometros, em 15 de novembro, bem assim a incorporação á Central, nesta data, das estradas de ferro União Valenciana com 64 kilometros, e Rio das Flores, com 53 kilometros de linha ferrea e 17 kilometros de tramway, occasionaram despesas egualmente não previstas no orçamento de 1910. O trafego intenso no ramal de Santa Cruz exigiu a construcção da linha dupla de Deodoro a Bangú e da circular de Bangú, com a extensão de 12 kilometros. A manifesta insufficiencia das officinas do Engenho de Dentro determinou outrosim a necessidade do augmento e da modernização destas officinas. Por outro lado, as diarias pagas a algumas classes de jornaleiros na Capital Federal e em S. Paulo não permittiam, pela sua insufficiencia, a manutenção de pessoal certo e apto, resultando dahi o augmento que foi feito no correr de 1910. O orçamento votado para o exercicio de 1911, salvo o accrescimo, para o pagamento dos domingos e dias feriados ao pessoal jornaleiro, manteve as verbas do orçamento de 1909; pelo que até a reforma do regulamento e sua execução, isto é, no primeiro trimestre de 1911, as causas apontadas do augmento de despesas com o pessoal jornaleiro não foram modificadas. O governo resolveu por isso abrir uma conta corrente no Banco do Brasil, no valor de cinco mil contos de réis para o pagamento das referidas despesas. Desta importancia foi effectuado, no exercicio de 1910, o pagamento de..... 3.320:008$059, e no primeiro trimestre de 1911 o de 1.080:074$884. Os quadros annexos demonstram esse movimento. Pensando que convém *regularizar esta situação*, tenho a honra de propôr a v. ex. que seja solicitado do Congresso Nacional a abertura do credito de 4.409:172$943, para o pagamento complementar das despesas com o pessoal jornaleiro nos exercicios de 1910 e 1911. Submetto ao elevado juizo de v. ex. o meu parecer. Respeitosas saudações. — *Paulo de Frontin*, director. Confere, 6 de setembro de 1912. — *F. Salvador*."

Lê-se o que acima fica transcripto, e occorre logo perguntar si não ha leis, si não ha regimen administrativo neste paiz, e si o governo e o director da Central do Brasil já não têm escrupulos, si nem ao menos se guarda uma sombra de apparencias de decôro na administração nacional. Pois, si o governo não está autorizado a despender nem um real, sinão em virtude de lei expressa; si nem mesmo póde pagar contas caidas em exercicios findos, sem que o Congresso lhe dê autorização e lhe forneça verba, como é, e como póde o governo autorizar, que o director da Central abra uma conta corrente num banco, por milhares de contos, para attender a presumidas necessidades do serviço publico?

O Congresso, segundo as normas a que chegou de completa abdicação dos seus direitos e prerogativas, sem duvida nenhuma que vae dar os 4.409 contos solicitados pelo sr. Frontin, para *regularizar a situação*. Isso, porém, não annullará a illegalidade do acto praticado. De resto, o governo tem o dever de dar tambem á publicidade o documento pelo qual o dr. Paulo de Frontin foi autorizado a levantar do Banco do Brasil aquella importancia. Esse documento é, agora, essencial, como complemento de informações.

O caso, segundo consta, vae ser discutido na Camara dos Deputados, e ahi deverá apparecer a defesa do governo. Esperemos, portanto, para saber o que o governo dirá pelos seus orgãos na Camara, e ficaremos sabendo tambem qual é o papel que o Tribunal de Contas passa a exercer deante do livre arbitrio do poder executivo.

TOPICOS & NOTICIAS

O Tempo

Nas zonas norte e centro, de hontem para hoje, a pressão atmospherica baixou, mantendo-se geralmente a temperatura inalterada.

O céo esteve menos encoberto, caindo fracas chuvas em Pernambuco e Bahia. Ventos predominantes do quadrante S-E, com bastante força. O estado do tempo continúa incerto.

Na zona sul a pressão baixou novamente, subiu porém, em S. Paulo e Santa Catharina. A temperatura subiu geralmente. O céo esteve mais claro, caindo chuvas em Minas, Rio de Janeiro, S. Paulo e Santa Catharina. Ventos variaveis, com pouca intensidade. O estado do tempo continúa incerto.

A maxima verificou-se em Corumbá com 37°,2, e a minima, em Friburgo, com 10°,0.

Temperatura nesta capital: minima, 21°,2; maxima, 22°,3.

Hontem

INTERIOR — O Thesouro Nacional foi autorizado a effectuar diversos pagamentos.

* O Banco do Brasil depositou nos cofres da Caixa de Conversão 200.000 libras.

* A Recebedoria do Districto Federal arrecadou a quantia de 75:250$036.

* O Thesouro Nacional recebeu 633:755$768, importancia da renda arrecadada pela Estrada de Ferro Central do Brasil nos dias 22 a 28 do corrente.

EXTERIOR — Falleceu, em Buenos Aires, a sra. d. Cornelia Bizarro que representou papel saliente na guerra contra o dictador Rosas.

* Os radicaes de Cordoba pediram ao sr. Saenz Peña a nomeação de um delegado do governo para fiscalizar as eleições.

* Em Saltillo foram fuzilados 38 partidarios do general mexicano Orosco.

* O rei Affonso XIII foi accommettido de grippe.

* Na ponte de Janowitz deu-se um encontro de trens, ficando feridas 46 pessoas.

* Chegou a Madrid o sr. Montero Rios, presidente do Senado.

* A columna do principe Danilo reuniu-se á do general Martinovitch.

Estiveram no gabinete do ministro da Agricultura: dr. G. E. L. Gerald, Manoel V. de Mello Junior, Washington Reis, Benjamin de Oliveira Junqueira, João Barbosa Leite, Celestino M. Quintanilha, deputado Metello, Brasileiro da Fonseca e José Joaquim Mourão.

Caixa de Conversão

O movimento foi o seguinte:

Entradas: libras 200.639-10-0.

Saidas: libras 2.182-0-0, francos 10, dollars 3.415 e ouro nacional 730$000.

Lastro:

Ouro em deposito	359.990:505$436
Responsalidade do Thesouro lei n. 2.357 e decreto numero 8.512	19.339:776$016
Total	379.330:281$452
Emissão:	
Notas em circulação	379.322:540$000
Moeda subsidiaria	7:741$452
Total	379.330:281$452

Cambio

Praças	90 d|v	A' vista
Sobre Londres	16 17|64	17 7|64
" Pariz	$587	$593
" Hamburgo	$724	$733
" Italia	—	$598
" Portugal	—	$305
" Nova York	—	3$085
Libra esterlina, por moeda	—	15$012
Ouro nacional em vales, por 1$000	—	1$687
Bancario	16 7|32	16 5|16
Caixa matriz	16 1|4	16 5|16

Renda da Alfandega

Em ouro	138:600$425
Em papel	239:026$570
Arrecadada de 1 a 30 do corrente	10.954:664$770
Em egual periodo de 1911	8.667:290$123
Differença a maior em 1912	2.287:374$647

HOJE

No Thesouro Nacional pagam-se as seguintes folhas: Chefe do Estado e seu gabinete, subsidio dos senadores e deputados Secretarias do Senado e Camara, Thesouro, Tribunal de Contas, Aposentados de todos os ministerios e Reformados da Força Policial e Bombeiros.

* Está de serviço na Repartição Central de Policia o 3° delegado auxiliar.

Missas

Rezam-se as seguintes por alma de:

Haydéa Pavilla Alves, ás 9 horas, na matriz do S. Sacramento.

Manoel Gervazonio, ás 8 horas, na egreja do Realengo;

Pedro Francisco de Oliveira, ás 9 horas, na egreja de Nossa Senhora do Rosario;

Jurandy Lourenço de Oliveira, ás 9 1|2 horas, na egreja de S. Francisco de Paula;

Dr. Bento Luiz de Toledo Lisboa, ás 8 1|2 horas, na matriz da Gloria;

Maria Monteiro, ás 9 1|2 horas, na matriz de S. José;

Francisca Xavier Ratton, ás 9 horas, na egreja da Candelaria;

Maria Eugenia de Souza Pinto, ás 9 horas, na egreja de Nossa Senhora do Carmo;

Manoel Pereira Canorga, ás 9 horas, na egreja de Santa Rita;

Francisco José da Silva Braga, ás 8 1|2 horas, na egreja de Nossa Senhora da Piedade, na estação da Piedade;

Segundo tenente Stilicon Moniz Freire, ás 9 1|2 horas, na egreja da Candelaria;

Maria Joaquina das Dores, ás 8 horas, na egreja de Santo Affonso;

Gustavo da Silva Carvalho, ás 9 horas, na egreja de S. Francisco de Paula;

Ernesto de Pinho, Cesar Santos e Domingos do Espirito Santo, ás 9 1|2 horas, no Curato de Santa Cruz;

Reuniões

Effectuam-se as seguintes, além das annunciadas no "Movimento Operario":

Real Centro da Colonia Portugueza, ás 7 horas;

Gr∴ Bent∴ Loj∴ Cap∴ União e Tranquillidade, ás horas do costume;

Secção livre

Publicamos:

Associação dos Empregados no Commercio do Rio de Janeiro;

Nutrogenol;

Historia da cidade do Rio de Janeiro;

Em Madureira;

Salve! 31-10-912;

Leilão, hoje, no Deposito Publico;

Avogado ou capitalista;

Os officiaes de justiça;

A' tarde e á noite

Theatro Municipal — *A bella mme. Vargas*.

Theatro Apollo — "O ranzinza" e "No camarim da atriz".

Theatro Recreio — "D. João Tenorio".

Theatro S. Pedro — *O noivo é outro*.

Cinema-Theatro S. José — "Não sou caju".

Cinema-Theatro Chanteclér — *Um noivado de arrelia*.

Cinema Theatro Rio Branco — "1400".

Cinematographo Parisiense — Bello programma.

Cinema Avenida — Programma extraordinario.

Cinema Ideal — Programma de films sensacionaes.

Cinema Odeon — Deslumbrante programma de fitas.

Cinema Paris — Magestoso programma novo.

Cinema Pathé — Bellissimo programma.

Maison-Moderne — Extraordinario programma.

Royal Cine — *Chifre do diabo*.

Parque Fluminense — Sumptuoso programma.

Palace-Theatre — *Chic* programma.

Cinema Ouvidor — *Films* lindissimos.

Circo Spinelli — Numeros extraordinarios.

No Pavilhão— "O Chegadinho".

Polytheama — "O Martyr do Calvario".

Mais uma vaga que se abre no Supremo Tribunal. Depois da discussão causada pela nomeação do sr. Mibielli, era natural que apparecessem supposições a respeito da vaga que agora se acaba de abrir.

E nem se falava noutra coisa, nas circumspectas rodas dos graves embaixadores dos Estados. Entre outras, o nosso representante naquella casa do Congresso, ouviu a seguinte opinião do sr. Victorino Monteiro, que falava, hombro a hombro do sr. Glycerio:

— Eu entendo que ás nomeações para o Supremo, deve presidir o criterio da reconhecida capacidade juridica. Si eu fosse presidente da Republica, só nomearia homens como Clovis Bevilacqua, Pires e Albuquerque, Gumercindo Bessa, e outros, que assim se tenham celebrizado.

Outras manifestações sobre o assumpto ainda eram murmuradas, ou ditas em voz alta, o que demonstra que o sr. Ruy Barbosa prestou mais um relevante serviço ao paiz, chamando a attenção do governo sobre as nomeações para o Supremo Tribunal, fazendo-lhe ver que aquillo não deve ser tratado com o descaso dos provimentos aos cargos de burocracia.

Quererá o marechal Hermes emendar a mão? E' o que resta saber.

Regressando de sua viagem a S. Paulo, subiu hontem para Petropolis o sr. William Haggard, ministro da Inglaterra, em companhias de suas exmas. esposa e filha.

O distincto diplomata está residindo no palacete da respectiva legação, á rua Monsenhor Bacellar.

Não se póde avaliar desastre mais horrivel que esse hontem occorrido numa fabrica de fiação e de que foi victima um operario nho de dezeseis annos.

Os detalhes são de causar horror. Indo concertar a correia de uma polia, foi pegado pelas engrenagens da machina, em circumstancias tão desgraçadas, que do seu misero corpo nada mais restou que uma massa informe, macabramente dependurada, pingando sangue. Da cabeça nada restava e os pés, um para aqui, outro para ali, tinham sido violentamente arrancados das pernas!

Para que esse fatal acontecimento se désse, não foi preciso senão que a inexperiente creança pegasse de uma escada e trepasse ás engrenagens, com a idéa de concertar uma coisa que não conhecia.

Essa scena torna-se ainda mais dolorosa por ser a victima um menino de dezeseis annos. Ella demonstra bem como é deficiente, defeituosa e criminosa entre nós, a organização do trabalho infantil. Os proprietarios de fabricas não parece que se interessem pela sorte, nem mesmo pela propria saude, dos seus pequenos e humildes servidores.

De quando em vez, apparecem no Congresso uns philosophos sonhadores com desejos de legislar sobre o trabalho. Mas não passa isso de desejos, e a situação continúa a mesma, para os operarios adultos como para as creanças e as mulheres.

Ainda ha pouco, vimos o sr. Mario Hermes animado de boas intenções, fazendo parolagens acerca de congressos operarios. De que serviu isso? Não serviu sinão para que o retrato do sr. Mario Hermes viesse a ser estampado nos jornaes, em varias *poses* e attitudes. Acabada a exhibição, tudo permaneceu como dantes.

No Congresso só se cuida da politiquice, e só a politiquice provoca o interesse dos nossos divertidos legisladores. Legislação sobre o trabalho? Para que? Que adeanta isso aos planos machiavelicos do sr. Pinheiro Machado?

Do illustre jornalista Jean Carrére, recebemos um cartão de despedida.

O P. R. C., o grande, o formidoloso, o invencivel partido do sr. Pinheiro Machado, tinha os seus escriptorios num modesto sobrado da rua do Carmo, rua estreita, antiga, calma... Dentro, tudo era tambem modesto, traindo a modestia exterior de Quintino Bocayuva, que era ao tempo o presidente do grupo.

Morto Quintino, a coisa modificou-se. Cada senador ou deputado pertencente á portentosa agremiação, foi intimado a contribuir com cincoenta mil réis mensaes, para a caixa.

Com esses fundos, o sr. Pinheiro ideou para o Partido uma installação nova, que já está prompta e é á Avenida Central, 58. A installação é catita, com moveis de estylo, biombos, gabinetes reservados e salinhas para o *pocker*.

Agora é que a politica vae ficar bem dirigida...

Como já temos noticiado, o navio escola "Benjamin Constant", do commando do capitão de fragata Mourão dos Santos, deixará o porto de Toulon no dia 5 do proximo mez.

A Camara dos Deputados approvou uma emenda ao orçamento da receita, estabelecendo o seguinte:

"Os armadores, nacionaes ou estrangeiros, que navegarem entre os portos do Brasil e os do exterior, que fizerem rebates de fretes de productos nacionaes, sob condição de embarques exclusivos em seus navios ou vapores, e que fizerem abatimento superior a 20 o|o no preço das passagens de 3ª classe para saida dos portos brasileiros, ficam sujeitos ao pagamento em dobro, nos portos da Republica, de todas as taxas e impostos a que foram obrigados, sendo-lhes tambem cassadas as regalias de paquetes ou quaesquer outros favores concedidos pelo governo."

O ministro da Viação recebeu communicação do seu collega das Relações Exteriores de haverem os governos da Grecia, da Republica Oriental do Uruguay, Italia e dos Estados Unidos da America do Norte, ratificado a Convenção Internacional Radiotelegraphica, o Accordo Addicional, o Protocollo Final e o Regulamento de serviço, concluidos em Berlim em 3 de novembro de 1906.

Não têm razão de ser os commentarios do artigo do dr. Pinto da Rocha, publicado hontem n'*O Seculo*.

Aquelle nosso distincto collega, refere-se á noticia, inserta em varios jornaes, de que o Estado-Maior do Exercito se julgava na impossibilidade de organizar um plano de ataque contra os bandoleiros do Paraná, porque lhe faltavam mappas da região. Essa noticia é completamente falsa e o *Correio da Manhã*, de 27 deste mez na terceira columna da terceira pagina, já teve opportunidade de a desmentir, fazendo ver que ha ali uma somma enorme de dados geographicos da zona em que se deu o desbarato da tropa do Estado do Paraná, commandada pelo mallogrado capitão João Gualberto.

Ao capitão-tenente Edmundo Rodrigues Pereira foi permittido o lançamento, nos seus assentamentos, de ter-lhe sido conferido pelo Royal Naval College, de Greenwich, o diploma de constructor naval.

O chefe do estado maior da Armada recebeu um telegramma do commandante da flotilha de Matto Grosso, communicando-lhe que o monitor "Pernambuco" deixará por toda esta semana o porto de Assumpção no Paraguay, afim de encorporar-se á sua flotilha no porto de Ladario.

Bebam Antarctica
A melhor de todas as cervejas.

Em commissão da Superintendencia de Portos e Costas, partiu hontem do nosso porto, com destino á Ilha Grande, o vapor de guerra "Carlos Gomes".

O ministro da Viação recebeu communicação do seu collega da Fazenda de haver autorizado a Delegacia Fiscal da Bahia a designar um funccionario para fazer parte da commissão de tomada de contas da Companhia Cessionaria das Docas da Bahia, conforme lhe havia sido solicitado.

Para influenza ou resfriado, o Elixir de Mastruço é infallivel.

Parece que a estatua que a cidade do Recife vae erguer á memoria de Joaquim Nabuco, será collocada na praça da Independencia, daquella cidade.

Communica-nos a Repartição Geral dos Telegraphos estar o serviço para o sul da Republica demorado, devido ao forte temporal, que reina para além da estação de Florianopolis.

A Prefeitura da cidade de Garanhuns, Estado de Pernambuco, assignou já o contrato para o abastecimento de aguas, realizando esse melhoramento somente com recursos do municipio. O necessario material já foi embarcado em Inglaterra com destino áquelle Estado.

Fraqueza, anemia e Rachitismo. "Nutrogenol Granado.

O Thesouro Nacional recebeu hontem a quantia de 633:755$768, importancia da renda arrecadada nos dias 22 a 28 do corrente, pela E. de F. Central do Brasil.

Conforme antecipámos, o Banco do Brasil depositou hontem, nos cofres da Caixa de Conversão, mais 200.000 libras esterlinas, recebendo em troca bellas e novinhas notas conversiveis, na importancia de 3.000:000$.

A Caixa encerrou hontem o seu expediente com um deposito de ouro na importancia de 377.000:000$000, approximadamente.

O ministro da Fazenda indeferiu o requerimento em que a Companhia Docas de Santos pedia reconsideração do acto confirmando a decisão da Recebedoria do Districto Federal, que sujeitou a mesma companhia ao pagamento de 2 1|2 % sobre seus dividendos.

O Thesouro Nacional recommendou ao director da Casa da Moeda que providenciasse no sentido de serem conferidas e examinadas nesse estabelecimento as estampilhas do sello adhesivo, devolvidas pela Delegacia Fiscal de S. Paulo, na importancia de 584:134$810, dando depois o conveniente destino.

Esteve hontem em seu gabinete o almirante Belfort Vieira, que reassumiu o cargo de ministro da Marinha.

S. ex., depois de receber cumprimentos dos officiaes e funccionarios civis do seu ministerio, entregou-se ao estudo de varios papeis.

A' tarde, o almirante Belfort Vieira, acompanhado dos seus ajudantes de ordens, visitou as obras da Escola de Aprendizes Marinheiros, que vão ser inauguradas brevemente, regressando ao seu gabinete ás 3 1|2 horas da tarde.

Pouco depois, s. ex. seguiu para o palacio, indo communicar ao marechal Hermes da Fonseca ter reassumido o cargo.

Da Delegacia Fiscal do Thesouro Nacional no Estado de S. Paulo recebeu hontem a Caixa de Amortização a quantia de ..... 300:000$000, em notas velhas e dilaceradas, afim de serem trocadas por novas.

Para esta praça trocou a Caixa cedulas na mesma especie na importancia de .... 348:935$000.

O ministro da Agricultura mandou o director da fazenda modelo de criação de Santa Monica prestar informações sobre o pedido de permissão da Empresa Fluminense de Força e Luz para fazer o assentamento de postes destinados a passagem de cabos conductores de energia electrica pelos terrenos daquelle estabelecimento, considerando a conveniencia ou não da concessão.

O ministro da Agricultura determinou que o director do Serviço de Inspecção e Defesa Agricolas providencie para que sejam postos á disposição do dr. William Wilson Coelho de Souza, designado para servir como director da estação experimental da cultura do trigo no Estado do Maranhão, as machinas agricolas de que necessitar, bem como um arador e sementes de algodão, milho, arroz, feijão, capim e hortaliças.

De ordem do ministro, a Directoria Geral da Agricultura communicou ao sr. João Manoel da Silva, agricultor em S. Gonçalo, Estado do Rio de Janeiro, que estando esgotados os diversos viveiros de plantas fructiferas das repartições encarregadas da distribuição de mudas, deixa de ser attendido, no corrente anno, a requisição das varias plantas daquella especie.

Tendo o intendente de Cannavieiras, Estado da Bahia, solicitado a creação de um campo de demonstração no municipio, o ministro da Agricultura declarou que para isso é necessario que a municipalidade forneça gratuitamente os terrenos, instrumentos, installações, etc., precisas a estabelecimentos dessa natureza, na conformidade do art. 9° do decreto n. 8.768, de 7 de junho de 1911.

O ministro da Agricultura mandou que o director do Jardim Botanico examine o trabalho do professor dr. C. A. M. Lindman, denominado "A vegetação no Rio Grande do Sul, Brasil-Austral", traducção portugueza de Alberto Lofgren, devendo emittir parecer a respeito da obra.

Bebam **BRAHMA** A rainha das Cervejas

O ministro da Agricultura determinou que o Serviço de Inspecção e Defesa Agricolas faça que sejam examinadas, para os fins convenientes, as plantações de maniçoba e mangabeira, existentes nas fazendas de propriedade da The Jequié Rubber Syndicate Limited, situadas no municipio de Conquista, Estado da Bahia.

O encarregado da inspecção apresentará minucioso relatorio com todos os dados necessarios, technicos e economicos, para ser calculado o valor das explorações, informando sobre a área cultivada, qualidade do sólo, numero de arvores, processos de plantação, colheita, beneficiamento, capital empregado, rendimento, em peso e dinheiro, pessoal empregado, despesas, futuro das explorações, especie da maniçoba, rendimento por arvore e por um hectare, etc.

Ao ministro da Agricultura communicou o [illegible] do Horto Florestal haver distribuido hontem 10.300 mudas de arvores florestaes e de ornamentação, assim discriminadas: João C. Pimentel Barbosa, Juiz de Fóra, 1.300; Companhia Alliança Agricola, estação de Chacarinha, 9.000.

No recurso interposto pelo dr. Egydio Barbosa de Oliveira Itaqui, da decisão pela qual o director da Recebedoria do Districto Federal indeferiu o requerimento em que solicitou que o premio do deposito devido pelas oito apolices da divida da Republica do Paraguay, recolhidas em virtude de alvará do juiz de direito da 2ª vara de orphãos e ausentes, ao respectivo cofre, fosse cobrado sobre o valor de 40 réis para cada peso paraguayo, e não sobre seu valor nominal, o ministro da Fazenda resolveu negar provimento ao alludido recurso, para confirmar a decisão recolhida por seus fundamentos.

A Recebedoria do Districto Federal arrecadou, do dia 1 do corrente até hontem, a quantia de 1.961:794$470.

Em egual periodo do anno passado, a arrecadação foi de 2.104:282$929.

A renda de hontem importou em....... 75:250$036.

AINDA OS ACONTECIMENTOS NO PARANÁ

Continuam as manifestações de pezar pela morte dos officiaes na luta contra os fanaticos

Após a conferencia e despacho collectivo, o ministro da Guerra voltou hontem ao quartel-general, onde, encerrando-se em seu gabinete, expediu alguns telegrammas aos inspectores das 11ª e 12ª regiões, sobre assumptos que se prendem á remessa de forças daquellas regiões.

Porto Alegre, 30. — (*Agencia Americana*.) — Em Uruguayana embarcaram, com destino ao Estado do Paraná, afim de se incorporar ao 5° regimento de cavallaria, os segundos-tenentes Pedro Pio, Isauro Regueira, Dorvalino de Araujo e Castello Branco.

Curityba, 30. — (*Agencia Americana*.) — Tem sido muito elogiado o serviço da estrada de ferro, quanto á conducção das forças destinadas a operações em Palmas e zonas circumvizinhas, attendendo-se á maxima presteza com que foram ali levadas.

Curityba, 30. — (*Agencia Americana*.) — Tem sido subscriptas grandes quantias destinadas ás familias das victimas do Irany. Attendendo ao avultado das quantias, foi suggerida a idéa da creação de uma villa destinada a abrigar as viuvas dos fallecidos no referido combate.

Sómente a estrada de ferro, por parte da sua administração, subscreveu dez contos.

Todas as grandes empresas desta cidade e outras cidades do interior do Estado, têm subscripto avultadas quantias.

Curityba, 30. — (*Agencia Americana*.) — Preparam-se imponentes homenagens funebres que se realizarão por occasião da chegada do feretro que conduz o corpo do coronel João Gualberto, morto no combate do dia 22.

Já estão expostas muitas corôas, que serão depostas no seu tumulo.

O cadaver do saudoso extincto será transportado de Porto União, em um carro funebre da estrada de ferro.

A commissão encarregada do transporte do cadaver chegou hoje á cidade de Palmas.

Os funeraes serão feitos por conta do Estado.

O cadaver ficará exposto por um dia, no edificio do Tiro Rio Branco.

Todas as corporações estão adherindo ás homenagens.

Recife, 30. — (*Agencia Americana*.) — Estiveram muito concorridas as missas mandadas celebrar por alma do coronel João Gualberto, victima da sanha dos fanaticos de Palmas.

Essas missas foram mandadas celebrar pelo dr. Flavio José Bezerra, tio da victima, e pela familia desta.

MAIS OUTRA VAGA

Já o governo está a braços com o preenchimento da vaga verificada no Supremo Tribunal Federal pela morte do dr. Oliveira Figueiredo. A nomeação do sr. Pedro Mibielli, de que ainda hontem aqui tratámos, deve ter causado um tal aborrecimento ao marechal Hermes, que s. ex. reconheça agora a necessidade de agir com acerto. Sabe-se que o sr. presidente, quasi ao fechar o expediente do seu atarefado dia, recebeu do sr. Rivadavia Corrêa o decreto da nomeação do sr. Mibielli. Antes disso, já o sr. Pinheiro Machado e telegrammas do sr. Borges de Medeiros haviam actuado no espirito de s. ex., no sentido de convencel-o da absoluta justiça da nomeação. Não sabemos si o marechal póde ler os commentarios da imprensa desta cidade, perfeitamente evidenciadores de que o chefe poltico da Encruzilhada não correspondia de nenhum modo á alta investidura com que o mimosearam.

Fosse como fosse, o certo é que o sr. Hermes, quando teve pleno conhecimento do seu acto, já elle estava sendo discutido como um inqualificavel abuso e uma enorme mancha na administração publica. Si o sr. marechal Hermes, mesmo depois daquellas deprimentes scenas do Senado, ainda tem duvidas sobre a repulsa que a opinião publica fez da nomeação do sr. Mibielli, examine com attenção o telegramma que esse juiz enviou para os seus protectores daqui. O ministro magistrado confessa-se prompto a defender a Republica, com toda a força das suas energias civicas. Poder-se-á admittir maior disparate num juiz? Defender a Republica! Por via de regra, o juiz pratica a justiça, e esta não significa de nenhum modo nem Republica, nem Monarchia, nem Autocracia, nem nenhuma modalidade politica. O sr. Mibielli, entretanto, faz dessas barretadas e por effeito dellas é que ha de entrar para o Supremo com toda a força dos seus rancores e da sua falta de compostura juridica. Já agora esse homem está no conceito publico irremediavelmente perdido. Só um recurso havia para que hoje ou amanhã, nada se pudesse articular contra elle. Era si o Senado tivesse estabelecido discussão ampla sobre o parecer que approvava o acto do governo, e si na decorrencia dessa discussão, os representantes do Rio Grande do Sul provassem com documentos inconfundiveis que o sr. Mibielli estava pessoalmente e constitucionalmente em condições de occupar o logar para que fôra nomeado.

Nesse caso, tudo se liquidaria com honra para o marechal Hermes e para os seus amigos do Congresso. Nada disso se deu, entretanto, O sr. Pinheiro fez questão fechada da sessão secreta, e o novo ministro não foi defendido, e tomará posse do seu cargo, amplamente condemnado pelo julgamento da opinião. E' certo que a politica dominante não faz muito caso disso que se chama opinião. Mas, quando esta tem para apoiar-se o alicerce dos ultimos discursos do sr. senador Ruy Barbosa e o vigoroso protesto por elle lançado contra o sigillo incomprehensivel da deliberação da Camara alta, referente ao caso, então essa opinião deixa de constituir uma força, pouco levada em conta pelos politiqueiros profissionaes, para se transformar em elemento poderoso e digno da attenção dos governantes...

Depois de todos os contratempos da nomeação Mibielli é bem de vêr que o sr. marechal Hermes da Fonseca está no dever de deliberar com maior criterio na nomeação a fazer para a substituição do dr. Oliveira Figueiredo. Tal tem sido a conducta de s. ex., em relação ás observações que lhe faz a imprensa, quando um acto presidencial está para ser levado a effeito, que já é com uma terrivel espectativa de desalento que todos nós lhe insinuamos uma boa conducta, uma boa maneira de ir pouco a pouco resgatando os seus erros, desmedidamente perniciosos. Entretanto, são as proprias palavras do sr. marechal Hermes, ou por outra, são os seus actos mais decisivos que o impellem para uma situação mais digna do que a de servo obediente dos pro-homens da politicagem. Não vae longe o dia em que s. ex. deliberou que a administração publica deveria ficar com o chefe de Estado, emquanto que a politica poderia ser feita pelo partido, em cujo programma estivesse lançado o apoio ao governo. Data dessa época a formação do P. R. C.. O sr. presidente da Republica esqueceu-se, em pouco tempo, das suas palavras, e mesmo depois de formada essa organização partidaria, nimiamente heterogenea, não só abriu mão de prerogativas que eram suas, como ainda se submetteu aos conchavos e ás manobras mais depreciativas da sua autoridade constitucional.

Não queremos repetil-as aqui, porque ellas ainda estão palpitantes na memoria do povo deste paiz. Comtudo, vem a pelo a affirmação de que essa attitude do sr. Hermes só lhe tem trazido penosos dissabores, que ás vezes s. ex. póde reprimir, mas que em outras explode, como succedeu no seu discurso proferido na Invernada dos Affonsos. Si o sr. presidente ainda tem de facto alguma vontade de parecer realmente bem intencionado pratique, pelo menos, agora, uma boa acção, nomeando para o Supremo um magistrado, cujo passado não tenha as nodoas que se imputaram ao sr. Mibielli. A substituição do sr. Oliveira Figueiredo é, antes de tudo, um acto de administração publica. Retome s. ex. o fio perdido das suas primeiras disposições de governo, e faça ascender ao Supremo Tribunal um juiz digno e inatacavel. A tragica aventura do sr. Mibielli não deve ser repetida, sobretudo, quando os acontecimentos a que deu logar conduziram a tão infeliz situação o governo e os seus sustentadores. Comprehenda o sr. Hermes: parece que ha da parte dos seus amigos politicos o firme proposito de desmoralizal-o. Homens que, para triumphar não escolhem meios, pouco lhes importa que da satisfação dos seus desejos resultem motivos de enfraquecimento moral para o presidente da Republica.

Porque é isso conhecido e positivamente indiscutivel, urge que o chefe do Estado, pelo menos uma vez, esteja á altura do seu cargo.

A Academia Nacional de Medicina reune-se hoje, em sessão ordinaria, ás 8 horas da noite.

Ordem do dia:

"Leishmoniose", communicação pelos professores drs. Fernando Terra e Eduardo Rabello.

Adquiriram immoveis: Maia Moreira & Coelho, terreno á rua do Uruguay, por 8:000$; Antonio Ferreira Corrêa Netto, predio á rua Barão de Cotegipe n. 177, por 5:000$; Domingos Theodoro Guimarães de Azevedo, por 18:000$; José Chaboul, predio á rua S. Pedro n. 308, por 10:000$000; Carlos Gomes de Castro, predio á Estrada do Portella, por 5:000$; Appolinario Jansen Ferreira, terreno á rua Maria Amelia, por 6:000$; Genesio Xavier Lisboa, predio á rua Affonso Ribeiro, 16, por 6:000$000.

No Instituto da Ordem dos Advogados Brasileiros houve hontem uma conferencia

O desembargador Virgilio de Sá Pereira, magistrado e juiz da Côrte de Appellação, realizou hontem, ás 8 1|2 horas da noite, no salão do Instituto da Ordem dos Advogados Brasileiros, a sua conferencia litero-juridica, dissertando sobre o thema — "Saillélis, suas doutrinas e o projecto do Codigo Civil Brasileiro, quanto aos direitos dos proletarios, das mulheres e das creanças".

Com uma regular assistencia de senhoras, advogados, magistrados, jornalistas e estudantes, organizou-se a sessão, que foi presidida pelo dr. Alfredo Pinto, secretariado pelos drs. Astolpho Rezende e Alfredo Gomes Monteiro.

O orador leu a sua conferencia escripta durante quarenta minutos, fazendo o historico e o elogio de Raymond Saillilles.

Em seguida, depois de outras considerações de natureza propriamente juridica, o conferencista commentou varias theorias e proposições do grande jurisconsulto francez, analysando-as em face do projecto do nosso Codigo Civil Brasileiro.

Ao terminar, foi s. s. abraçado e applaudido por amigos, collegas e demais pessoas presentes á sessão.

O ministro da Fazenda, attendendo á circumstancia de não haver na capital de Goyaz jornaes diarios, autorizou o delegado fiscal naquelle Estado a affixar na porta da delegacia fiscal os editaes de convocação de concurso de Fazenda.

Ao ministro da Agricultura solicitaram privilegios de invenção:

Viuva Claude Tixider e Laurence Besson, para charutos, cigarros e semelhantes, accendiveis automaticamente;

Automatic Telephone Manufacturing Company Limited, para aprefeiçoamentos em systemas telephonicos e apparelhos respectivos.

O ministro da Fazenda recebeu, transmittida pelo Ministerio da Viação, cópia do officio em que a Associação Commercial do Pará pede para que cessem as exigencias da Capitania do Porto daquelle Estado, relativamente ás embarcações destinadas ao territorio do Acre, bem como para as que dessa região regressem.

No Thesouro Nacional foi hontem lavrada a minuta da escriptura de compra e venda de um terreno no logar denominado Madruga, no municipio de Vassouras, pertencente a Antonio Joaquim Gomes e sua esposa d. Maria Silveira Gomes, para a installação de uma estação magnetica, conforme pediu o ministro da Agricultura.

A melhor agua de mesa é a SÃO LOURENÇO

PINGOS & RESPINGOS

O novo governador da Parahyba teve mais um bello gesto: acabou com as accumulações remuneradas.

Lá se vae, então, a candidatura do Epitacio a senador. Sim, porque com a cadeira do Senado e a aposentadoria do Supremo elle ficará com uma accumulação remuneradissima.

* * *

Diz um telegramma do Ceará que varios chefes politicos estão congraçados.

Vamos ver como será isso. Si elles se congraçam para atacar os outros, que não entraram no congraçamento...

* * *

O INQUERITO DA BOMBA

Nada se sabe de novo
Sobre as pesquizas de arromba.
Anda a perguntar o povo:
— Que é do inquerito da bomba?

A policia as provas junta
E a coisa no olvido tomba.
Mas lá vem esta pergunta:
— Que é do inquerito da bomba?

A policia o caso adia
E de todos nós já zomba.
Que é do que nos promettia?
Que é do inquerito da bomba?

O ministro do attentado
Vê que a policia maromba,
E indaga tambem massado:
— Que é do inquerito da bomba?

* * *

E' commentado o facto do Wenceslau Braz não vir presidir o Senado.

Não vê que elle cáe de cavallo magro... Bem sabe que em relação aos vice-presidentes da Republica o ditado é ás avessas: longe da vista, perto do coração.

* * *

O deputado João Chaves disse, numa entrevista, que quem fôr governador do Pará terá de passar bocados amargos, com a crise financeira.

Pois sim! Como se isso pudesse afastar pretenções... O Brasil é um paiz de abnegados: os postos de sacrificio são os que mais vivo desejo provocam.

* * *

O ROUBO DA AVENIDA

A casa roubada, em plena Avenida, fica ao lado de uma delegacia de policia!
(De uma noticia)

O caso que estranham tanto
Não merece esse ruido,
E' coisa de todo o dia.
O que é motivo de espanto
E' o facto de não ter sido
Roubada a delegacia...

Cyrano & C.

O mais recente escandalo do governo

A União assumindo illegalmente a responsabilidade do emprestimo do Estado do Rio de Janeiro

Mais outra prova de que o dr. Ignacio Tosta vinculou ao emprestimo contraido pelo Estado do Rio de Janeiro, a responsabilidade da União. Dissemos hontem que aquelle funccionario federal, procedendo como simples procurador do Estado do Rio, deveria ter tido todo o cuidado em não envolver naquella operação a sua qualidade de delegado do Thesouro Brasileiro em Londres.

Mas vê-se agora, pelos documentos publicados por ordem do dr. Oliveira Botelho, que a responsabilidade inicial da apresentação do delegado do Thesouro e consequente ingerencia desse funccionario com a respectiva categoria no negocio realizado, cabe ao proprio presidente do Estado vizinho, sem que, todavia, esse facto annulle outra e gravissima responsabilidade, a do governo do marechal Hermes.

No contrato celebrado entre o Estado e o banqueiro lançador dos titulos, lá está muito claramente, muito inilludivelmente declarada a funcção do dr. Ignacio Tosta, como *delegado do Thesouro Brasileiro na Inglaterra!*

Esse documento foi feito em Nictheroy, e contem as clausulas estabelecidas entre o Estado e o banqueiro. E, para que a responsabilidade da União ficasse bem definida, ainda uma terceira cópia do contrato, devidamente legalizada, ficou officialmente depositada na Delegacia do Thesouro em Londres.

Vê-se que houve o zelosissimo cuidado em dar todo o possivel relevo, naquella operação, á Delegacia e ao delegado do Thesouro! E' por isso que a Assembléa Legislativa do Estado do Rio, tanto se preoccupou com as manifestações officiaes de reconhecimento estadual para com o dr. Ignacio Tosta, acabando por dar poderes ao presidente do Estado para resolver esse assumpto, com plena liberdade de acção. E' que outro delegado do Thesouro, que bem tivesse pesado as consequencias do seu acto, não procederia tão ligeiramente como procedeu o dr. Ignacio Tosta sem ordem terminante do ministro da Fazenda.

A verdade, porém, é que o ministro da Fazenda foi quem autorizou o delegado do Thesouro a envolver-se naquella operação. Uma série de irregularidades e de illegalidades de tal ordem que, em qualquer outro paiz, seriam sufficientes para dar em terra com um ministerio. No Brasil, porém, a questão ficará assim mesmo. O Congresso acceitará humildemente a exautoração que lhe foi imposta; o ministro da Fazenda e o chefe do governo sorrir-se-ão, despreoccupadamente, do escandalo praticado, e o dr. Oliveira Botelho, esse, com inteira razão, esfregará as mãos de contente, porque effectuou uma boa operação financeira, afastando com grande facilidade os obstaculos que se oppunham á realização do emprestimo. Por seu turno, tambem os banqueiros que tomaram o emprestimo estão contentes: derrotaram o sr. Rothschild, obtiveram ser reconhecidos como banqueiros officiaes do Estado do Rio de Janeiro, e abriram a porta a maiores operações futuras, para as quaes se preparam, como homens de negocios que são.

E' o caso de se dizer que todos ficarão satisfeitos e jubilosos. Apenas a lei, apenas a probidade administrativa, apenas o respeito pelo poder legislativo na nação ficam vexados, humilhados, confundidos pelo ultrage que recebem. Isso, porém, que importa ao governo? O marechal retira-se do poder daqui a ainda, infelizmente, bem longos dois annos, e quem vier depois que enfrente as difficuldades que possam sobrevir das leviandades ou inconsciencias do governo actual e de seu delegado na Thesouraria em Londres.

De futuro, quando qualquer Estado ou Municipalidade, de finanças mais ou menos avariadas, quizer arranjar dinheiro no estrangeiro, na Inglaterra principalmente, bastar-lhes-á obter, como procurador, o delegado do Thesouro. Um simples telegramma do ministro da Fazenda, e prompto! A União continuará responsabilizando-se pelas dividas contraidas, embora protestem os patriotas que sabem medir as desgraçadissimas consequencias do abuso do credito. Na situação a que isto chegou, do maximo desprezo pelo poder legislativo e dos *trucs* empregados para se illudirem as leis, o melhor que haveria a fazer seria fechar o Congresso e dar de vez, ao governo do sr. Hermes, todos os poderes discrecionarios de dictador intangivel.

Ao delegado fiscal do Thesouro Nacional no Estado do Rio Grande do Sul vão ser remmettidos os requerimentos em que a Sociedade Industrial e Pastoril, Brutus Irmãos, Companhia Industrial e Commercial, Marciano Gonçalves Terra, Seraphim Gomes & Irmão, Nogueira Martins & Pereira e outros pedem a restituição de 20 réis por kilogramma de xarque, que produziram e exportaram, afim de serem satisfeitas as exigencias da Directoria da Receita Publica.

O ministro da Fazenda negou autorização para abertura do concurso de 2ª entrancia na Delegacia Fiscal do Thesouro Nacional de Alagoas.

O gabinete do Ministerio da Fazenda recebeu do Ministerio da Viação e Obras Publicas vinte processos de aposentadorias de funccionarios da Central, Correios e Telegraphos.

Esses processos vão ser encaminhados ao Thesouro Nacional para os devidos fins.

ILEGÍVEL

A HYGIENE DAS CIDADES

O que foi a conferencia de hontem, realizada pelo dr. Baeta Neves, na Academia Nacional de Medicina

O dr. Lourenço Baeta Neves, a convite do dr. Nascimento Gurgel e com acquiescencia do dr. Carlos Seidl, presidente da Academia Nacional de Medicina, fez hontem uma importante conferencia na séde da mesma Academia.

A's 9 horas da noite assumiu a presidencia o dr. Carlos Seidl, tendo como secretarios os drs. Alvaro Guimarães e Antonino Ferrari e convidou para occuparem logares na mesa os srs. dr. José Barbosa Gonçalves, ministro da Viação, dr. Paulino Werneck, representante do general Bento Ribeiro, Prefeito do Districto Federal, Senador Bueno de Paiva, representando o presidente de Minas, dr. Bueno Brandão e o conde de Affonso Celso, presidente do Instituto Historico e Geographico.

Ao abrir a sessão, o presidente declarou que ha 83 annos a Academia só tem por fundamento, escreveu no seu programma o beneficio da humanidade, baseada no progresso da medicina e das sciencias correlatas, observando depois que para o desempenho da sua missão precisava de outros scientistas, appellou para os advogados e para os engenheiros, que viveram sempre em seu auxilio, por isso pedia a um illustre engenheiro, armado de patriotismo para que viesse dizer o que já tem feito em favor da humanidade. Agradece aos que se dignaram de vir assistir á conferencia do dr. Baeta Neves, que honra a Academia de Medicina, e concede a palavra ao dr. Nascimento Gurgel, para fazer a apresentação do conferencista.

O dr. Nascimento Gurgel começa dizendo que não vem fazer um discurso, porque o conferencista não precisa de apresentação. E' um dos engenheiros sanitarios brasileiros de maior operosidade.

Em muitos recantos do Brasil se encontram vestigios da sua palavra.

Tendo sido um dos auxiliares do dr. Saturnino de Brito, reputado o "primus inter pares", o dr. Baeta Neves apresenta-se, já, apezar de ainda moço, uma bagagem de trabalhos que muito o recommendam.

Representante e delegado official em varios Congressos da America do Norte, o nosso patricio foi ahi um dedicado propagandista do Brasil, fazendo este conhecido nas escolas publicas primarias, nos centros financeiros, industriaes, e scientificos, propaganda fortemente documentada por numerosos exemplares de conferencias, communicações applaudidas e publicações pela imprensa americana.

O nosso patricio, quando em missão scientifica na America, mereceu ao terminal-a, de Joaquim Nabuco as melhores referencias officiaes e particulares e foram todos esses precedentes que levaram o governo de Minas a confiar ao dr. Lourenço Baeta Neves a tarefa ingente e patriotica de organisar um plano de melhoramentos municipaes e que o Estado, para o que existe já uma commissão de que elle é o engenheiro-chefe.

Todo o Estado de Minas espera tudo do seu filho dilecto. Fala ainda do seu grande cabedal scientifico e do seu grande patriotismo. Tendo a felicidade de ser seu companheiro de viagem da Europa, teve a idéa de trazel-o até á Academia, levado pela sua admiração e pelo seu enthusiasmo. Termina declarando que o dr. Baeta Neves está destinado a fazer o maior bem possivel ao Brasil, contribuindo para o bem da humanidade.

Em seguida foi concedida a palavra ao dr. Baeta Neves que durante mais de uma hora prendeu a attenção do auditorio, desenvolvendo com grande elevação de vistas em estylo fluente e agradavel, o assumpto da sua bella conferencia.

Inicia o orador a sua conferencia salientando a importancia do problema da hygiene publica e o papel que nelle devem ter o largo e patriotico periodo de governo, podendo sua resolução ser contada como a victoria da vitalidade e do seguro [illegible] economico e social das nacionalidades.

A Academia Nacional de Medicina, comprehendendo o alcance, para o nosso paiz, da conquista, no campo pratico, dessa magna questão, suppoz naturalmente que essa conquista seria mais difficil no interior; assim, o que se faz ali agora, será a melhor exposição da directriz seguida, nesse assumpto, pelas nossas administrações, indicando, além disso, as medidas que se tornam necessarias para collimação desse alvo patriotico. A Academia foi ver em Minas uma instituição modesta, mas de resultados já bem praticos, [illegible] ao seu natural governo.

Essa instituição é a lei que autoriza os melhoramentos municipaes, feitos com recursos financeiros, fornecidos, por emprestimo, pelo Estado, e a commissão de melhoramentos municipaes, repartição de assistencia technica, para o saneamento das cidades.

Minas, disse o dr. Lourenço Baeta Neves, resume, na diversidade de seus aspectos physicos, o meio natural brasileiro: os principaes problemas de saneamento que ali provaram bem, poderão naturalmente ser indicados para qualquer outra parte do paiz, ao menos dentro de certos limites.

O conferencista confessa ser, nesse caracter que lhe impoz o convite da Academia, um homem de trabalho, expondo, apenas, o modo por que os preceitos de hygiene são postos em pratica no programma das obras de saneamento das cidades mineiras. Não vem discutir theorias. Trata da hygiene como engenheiro orientado pelo medico, inspirando-se nas normas geraes delineadas pelo engenheiro Saturnino de Brito.

Diz o orador que o mal do atrazo nas praticas sanitarias no interior do paiz é menos da falta de idéas, sobre o assumpto, que dos meios de sua applicação.

Nem sempre é a pobreza dos municipios a causa do pouco ou nada se fazer, no interior, com referencia á hygienização de seus centros urbanos: a chaga está na má applicação dos dinheiros publicos, na ignorancia dos administradores, na ausencia de profissionaes competentes. Fala no charlatão das aldeias, fonte de embaraços para os technicos, e na execução de principios de technica. Dahi resultam obras executadas sem plano previo, trazendo desperdicios de dinheiro; epidemias alimentadas por pessimas providencias hygienicas, [illegible] executadas. As despezas de concertos e palliativos, são o sorvedouro dos recursos bem reduzidos das camaras. E' preferivel, assim, a fazer mão serviço sanitario, deixar ao ar livre e ao sol — o grande saneador — o trabalho da oxydação dos despejos, dividindo por largas superficies, ao de concentrar estes, em más condições, que não observam as exigencias da technica.

A devastação das florestas é a causa da escassez d'agua, diz o conferencista, já sensivel em muitas partes do paiz. Esse erro persiste com o aproveitamento, ao desabando, das aguas contaminadas e polluidas dos rios que já se recebem despejos.

Em Minas já se esteia em regulando a approvação dos projectos de obras de saneamento, previamente, pela Directoria de Hygiene.

Passando a tratar de outros aggravantes da penuria sanitaria da maior parte das cidades do interior do Brasil, o conferencista faz realçar a pesada taxa que se affandegam, de modo geral, os materiaes, que se destinam a obras de saneamento, que sobem 50 % do valor dos mesmos.

Lembra a campanha aberta pelo dr. Saturnino de Brito no sentido de ser reduzida a tarifa da lei respectiva; e a acção do Congresso Mineiro, fundamentando uma moção ao Congresso Nacional, no mesmo sentido.

E' necessario que se executem, desde já, as obras mesmo da saneamento das cidades, a começar pela conservação do ambiente hygienico ou sua regeneração, quando viciado, nas cidades, pela arborização systematica, como se fez e se faz ainda em diversas partes do globo. A arvore garante a pureza das aguas e sua permanencia mais prolongada no sólo, e elimina as materias nocivas que o ar tem em suspensão.

Continuando, o conferencista trata dos processos que devem ser seguidos na execução dos planos de obras de saneamento. Reage contra o sacrificio das aguas vivas de certos cursos naturaes, inestimaveis elementos de belleza natural. Recapitula as disposições regulamentares impostas pela Commissão de Melhoramentos Municipaes de Minas a proposito e que obedecem aos referidos preceitos.

O abastecimento d'agua é o primeiro passo do engenheiro sanitario e do medico, na obra de saneamento. Ahi, faz o orador considerações diversas sobre o technico, suas responsabilidades e seus cuidados. Refere a orientação seguida pelo Chile. Dá a sua apreciação sobre os profissionaes estrangeiros sem o sentimento intimo das nossas necessidades e conveniencias.

Proseguindo, o conferencista articula veementes reparos sobre a ingerencia da politicagem na execução dos serviços de hygiene publica, resumida pelo dr. Saturnino de Brito nisso — incompetencia — arbitrariedade — instabilidade. Felizmente, porém, não estamos em um paiz onde a consciencia das responsabilidades moraes dos governos esteja desapparecida.

Sempre que se trata de qualquer obra ou serviço de hygiene publica, o engenheiro e o medico se devem mutuo auxilio. Essa harmonia de funcções é indispensavel e, em Minas, a Directoria de Hygiene tem como orgão consultivo natural, nesses assumptos, a Commissão de Melhoramentos Municipaes.

Diz as condições que se impõem, na escolha dos mananciaes, e de sua protecção, ponto este capital. Continúa pormenorizando os principios a que devem obedecer os projectos das outras partes do serviço de abastecimento d'agua, como linhas de adducção, reservatorios, estudos topographicos das bacias hydrographicas.

Passa em seguida a tratar dos serviços de evacuação de despejos das cidades e do desseccamento do solo e das aguas pluviaes. Refere-se aos trabalhos do dr. Saturnino de Brito em Santos e no Recife, descrevendo os processos. Põe em destaque o excellente systema seccional, de elevação districtal, já empregado em Santos. Descreve uma serie de idéas geraes sobre a contaminação dos terrenos e sobre a diffusão de gazes nocivos, provenientes de más canalizações.

Considera o importante problema dos diametros dos encanamentos, origem quasi sempre, de grandes males. Discorre largamente sobre a questão do destino dos despejos recebidos da cidade, pois que elle se prende a do saneamento dos rios; quanto aos processos de tratamento electrolytico desses despejos, diz o orador, não devem ainda ser adoptados como soluções definitivas, antes que a experiencia se encarregue de lhes demonstrar a efficacia absoluta.

E' pouco, entretanto, o que póde fazer o engenheiro, deante da grande obra social que está reservada aos medicos, na educação da familia. De nada valerão as prescripções da engenharia, sem que a familia saiba tratal-as sem o desprezo que lhes votam aquelles que não têm uma perfeita consciencia do seu papel na saude do lar.

A hygiene domiciliaria é o problema maximo; no entanto, é o mais desprezado. O dr. Saturnino de Brito em Santos e Recife muito já tem conseguido, com referencia a esse assumpto. Diz ser trabalho de alto valor conseguir-se que os architectos e constructores comprehendam a necessidade de não se enterrarem as canalisações domiciliarias nas paredes e no solo das habitações. Seria serviço bem lembrado para educação do povo nesse sentido, que os medicos da hygiene publica procurassem divulgar as maximas sanitarias, adaptadas á situação brasileira pelo dr. Saturnino de Brito. Fala da cosinha, laboratorio dos mais delicados; a cosinha não deve ser ponto de passagem.

A intervenção da administração publica, nesses assumptos, se impõe.

Diz o que já se fez e se continua a fazer em Minas sobre a engenharia sanitaria.

O Estado, pela lei que autoriza a execução de obras de saneamento e outros melhoramentos de reconhecida utilidade, empresta o dinheiro ás Municipalidades, e entra em accordo com as mesmas para a execução dos estudos e projectos de obras, feitas sob a immediata superintendencia da Commissão de Melhoramentos Municipaes, de que o conferencista é o engenheiro chefe.

A execução das obras sob o regimen referido trouxe apreciavel facilidade, e inesperada, aos municipios, quasi sempre victimas de conselhos de charlatães e de empreiteiros a "baixo preço". Proseguindo, o conferencista expõe a regulamentação e programma das obras, seu estudo, hasta publica, execução, fiscalisação, pessoal empregado nesses serviços e suas diversas espheras de acção, etc.

O Estado, do emprestimo de 50 milhões de francos destinado a essas obras, já emprestou aos municipios cerca de 16.000:000$000, havendo já muitas propostas em estudo.

Refere-se á parte de electro-technica, que está sendo regulamentada e que será a garantia da conservação das quedas d'agua dos rios mineiros.

Serviços dessa natureza exigem alguma coisa mais do que o simples preparo technico; a sua delicadeza impõe uma completa dedicação.

Perorando, o orador appella para os engenheiros sanitarios, os medicos, as mães de familia, os mestres, os administradores, os legisladores e poderes da Republica, para que tratem com amôr as obras de saude publica, levando á escuridão da inconsciencia a luz benefica do saber; encaminhando o sentimento publico para a conservação da saude; completando a obra edificante do lar; afastando a politicagem do campo sagrado da hygiene publica; alliviando os impostos que asphyxiam o nosso progresso hygienico; dando amparo ás aspirações do povo, á emancipação economica pelos meios legaes; acautelando os thesouros do nosso solo e protegendo as florestas.

Brasil, termina o orador, minha Patria! Conserva a tua liberdade sem a escravidão das molestias.

Ao terminar a sua conferencia, foi o dr. Baeta Neves applaudido com uma prolongada salva de palmas.

A presidencia declarou em seguida, que, depois da vibrante oração do dr. Baeta Neves, nada mais se devia dizer, entretanto, como presidente tinha o dever de agradecer ao dr. Baeta Neves a sua brilhante conferencia e de felicitar a Academia pelo ensejo de observar a orientação fecunda do Estado de Minas, que é digna de imitação; agradece o comparecimento dos representantes dos congressos scientistas, do representante do general prefeito e do dr. Barbosa Gonçalves, ministro da Viação, que teve as mesmas palavras do conferencista, tratando de assumpto identico, o que prova que o ministro pensa com a Academia e, agradecendo por fim ao auditorio, suspendeu a sessão.

O auditorio, que enchia o grande salão da Academia, era selecto e illustrado, achando-se ali brilhantemente representada a colonia mineira. Notámos entre os presentes: dr. José Gonçalves, secretario da Agricultura de Minas, representado pelo dr. A. Lima; dr. Delphim Moreira, secretario do Interior de Minas, representado pelo dr. Prado Lopes; dr. Daniel de Carvalho, representante do dr. Francisco Salles, ministro da Fazenda; dr. Feliciano Sodré, representante do dr. Oliveira Botelho; almirante Bueno Brandão, dr. Castro Barbosa, pelo Club de Engenharia; dr. Brasil Silvado, dr. Valmore Magalhães, dr. Alvaro Magalhães, dr. Lindolpho Campos, dr. Queiroz Botelho, dr. Augusto de Sá, deputado Epaminondas Ottoni, dr. Daniel Henninger, deputado José Bezerra, tenentes João Baptista Magalhães e Romulo Pessoa, pela Escola de Artilheria e Engenharia; dr. Eliezer Tavares, dr. Venancio Lisboa, dr. Arthur Aranha de Queiroz, dr. Ayres de Souza, Euclydes Rosa, José Baeta Costa, Ewbank da Camara, dr. Victorio da Costa, Trajano de Medeiros, deputado Ribeiro Junqueira, Alberto Guimarães, Paul Stemetz, Arminio de Lima, dr. Emygdio Montenegro, deputado Adolpho Dutra, Paulo Labourriau, Mario Baptista Pinheiro, Adolpho Marques, dr. Jovino Carvalhal, Paulino Souza Netto, dr. Eduardo Rabello, José Pereira de Souza, dr. Neves da Rocha, dr. Bernardo Ribeiro de Freitas, dr. Osorio Mascarenhas, dr. Elysio do Couto, engenheiro militar Arnaldo da Silva Hantz, dr. André Faria Pereira, Octavio Carneiro, dr. Campos da Paz, dr. Jayme Silvado, dr. Olympio da Fonseca, dr. Theophilo Torres, dr. Alfredo Nascimento, dr. Oliveira Motta, dr. Candido de Andrade, dr. Eduardo Meirelles, dr. Barros Barreto, dr. Leão de Aquino, dr. Henrique Autran, dr. Pinto Portella, dr. Daniel de Almeida, dr. José Americo dos Santos, dr. Costa Senna, director da Escola de Minas; Raymundo José Vieira, Bernardino Alves, A. do Nascimento Moura, João de Souza Laurindo, do *Correio da Manhã*, e muitos outros.

Liquidação Final da
Casa Colombo
Um stock de tres mil contos de réis que será liquidado até o fim do anno

PAGAMENTO AUTORISADO

O Presidente do Tribunal de contas manda registrar diversas quantias para pagamento de despezas publicas

O Thesouro Nacional, devidamente autorisado pelo Tribunal de Contas, vae effectuar os seguintes pagamentos:

De 434:244$075, a Humberto Saboya & C., das medições provisorias de trabalhos executados e materiaes fornecidos para a construcção da secção de estrada de ferro entre Henrique Galvão e o kilometro 48, da E. F. de Forjaz;

De 22:338$800, a Francisco de Paula Ramos, de fornecimentos á E. F. Central do Brasil;

De 29:075$290, a diversos, de trabalhos executados para as obras de abastecimento d'agua á povoação da Pedra, de junho e setembro;

De 10:382$222, ouro, a diversos, de passagens a immigrantes, no corrente anno;

De 28:487$700, a F. de Assis e Silva, de obras effectuadas no antigo edificio do Instituto Nacional de Musica.

Antarctica
1$300 réis, garrafa, em toda a parte

Já usou sabonete de La Toja?

Joalheria Accacio Leite. Arte e gosto. — 168, Ouvidor, esquina da rua Uruguayana, 92.

BRASIL—ARGENTINA

Commentarios de "La Nacion" sobre as festas offerecidas ao senador Manoel Lainez

Buenos Aires, 30. — (*Americana.*) — O jornal *La Nacion* publica circumstanciada noticia do banquete offerecido ao senador Manoel Lainez, e dos discursos pronunciados nessa occasião, accrescentando que as palavras daquelle senador reflectem fielmente a opinião argentina a respeito do Brasil e das relações entre os dois paizes.

Tambem descreve a visita do senador Lainez ao marechal Hermes da Fonseca, e o almoço que lhe offereceu o dr. Lauro Muller, ministro das Relações Exteriores, no palacio Itamaraty.

Chapéos para finados

A casa "Au Petit Paquin", á rua 7 de Setembro n. 175, venderá hoje e amanhã, a titulo de bonificação, todo o *stock* de chapéos pretos e de côres para senhoras, modelos os mais *chics* e pelo custo real, cujos preços estão marcados.

Essa reducção só prevalecerá estes dois dias indicados.

Rua Sete de Setembro n. 175, pegado aos Herminios.

A TORRE EIFFEL-GRANDE VENDA COM ABATIMENTO REAL DE 20%

Preços liquidos de alguns artigos da secção de Alfaiataria

Ternos de casaca, forro de seda	120$000
Ternos de smokings, forro de seda	100$000
Ternos de sobrecasaca, frentes de seda	110$000
Ternos de fraque, preto e de côres, a começar de	88$000
Sobretudos melton, forro de seda, a começar de	96$000
Sobretudos melton, forro merinó, superior, a começar de	56$000
Ternos de jaquetão preto ou de côr	80$000
Ternos de paletot preto ou de côr, a começar de	44$000
Capas forro de seda	96$000
Capas cheviot preto, a começar de	31$000
Ternos de paletot de brim de linho de côr, a começar de	44$000
Ternos de paletot de brim branco	56$000
Ternos de jaquetão de brim de linho branco ou de côr	60$000

O director do Sanatorio Naval de Nova Friburgo falleceu hontem

O chefe do Corpo de Saude da Armada recebeu hontem, pela manhã, um telegramma de Nova Friburgo, communicando-lhe a infausta noticia do fallecimento do capitão de mar e guerra graduado medico dr. Feliciano Teixeira da Matta Bacellar, que exercia naquella cidade o cargo de director do Sanatorio Naval.

Logo que o chefe do Corpo de Saude da Armada teve conhecimento da morte do dr. Bacellar, participou essa triste nova ao ministro da Marinha, que, á tarde, dirigindo-se ao palacio do Cattete, submetteu á assignatura do presidente da Republica o decreto de reforma do dr. Bacellar no posto effectivo de capitão de mar e guerra.

O dr. Bacellar estava ha cinco mezes dirigindo o Sanatorio Naval de Nova Friburgo, e desde que ali chegou adoecera gravemente, passando a direcção do estabelecimento ao seu substituto, o vice-director dr. Souza Lemos.

Serviu como medico da Armada nos Estados do Pará e da Bahia, indo depois para o Rio Grande do Sul, onde ficou cerca de vinte annos.

Era o finado natural da Bahia, contava 60 annos de edade e 35 de serviços á Armada.

Foi nomeado cirurgião da Armada em março de 1879.

Em 1890, foi promovido a capitão-tenente; em 1894, a capitão de corveta, por serviços de campanha; em 1911, a capitão de fragata e hontem a capitão de mar e guerra effectivo.

O dr. Matta Bacellar deixa viuva e dez filhos, sendo nove filhas solteiras e um filho, o cirurgião dentista dr. Armando Bacellar, residindo a sua familia no Rio Grande do Sul.

As Aguas de S. Lourenço auxiliam a digestão.

REVOLUÇÃO NO MEXICO

Trinta e oito partidarios do general Orozco são fuzilados em Saltillo

Mexico, 30. — (*Havas.*) — Em Saltillo, provincia de Coahuile, foram fuzilados trinta e oito partidarios do general Orozco, que haviam sido capturados em uma escaramuça com os federaes.

União dos Empregados do Commercio

A União dos Empregados do Commercio do Rio de Janeiro, tendo resolvido festejar condignamente o dia 1º de janeiro vindouro, data em que foi posta em execução a nova lei do fechamento das portas, deixa de realizar hoje a passeata annunciada.

DARTHROS, boubas e molestias da pelle, curam-se com a SALSA HOLLANDA.

O ministro do Interior já ordenou a entrega, ao Ministerio da Viação, da estação radiographica ultimamente inaugurada no Taranacá, no territorio do Acre.

As Aguas de S. Lourenço desopilam o figado.

O dr. Rivadavia Corrêa, ministro do Interior, far-se-á representar no enterramento do ministro do Supremo Tribunal Federal, dr. Oliveira Figueiredo, pelo seu assistente militar, tenente-coronel Cruz Sobrinho.

BELLEZA DO ROSTO obtem-se com o uso diario da ANTI-ECHYMOSIS FARAL.

O tenente-coronel Cruz Sobrinho, assistente militar do ministro do Interior, representará este titular no campeonato do tiro da Guarda Nacional, a realizar-se no proximo domingo.

Rheumatismo gottoso, colicas renaes, dyspepsia, etc. — Cura completa pelo "Sanat Guttam". — Mais de cem attestados de medicos e outras pessoas altamente qualificadas. — Depositarios: V. Werneck & C.; Araujo Freitas & C.; Orlando Rangel & C.; Drogaria Berrini.

Foi designado para servir no couraçado *S. Paulo* o auxiliar de fiel Pedro Lopes do Nascimento, que teve ordem de embarcar no mesmo navio.

O SUCCESSO DA ACTUALIDADE E' A EXPOSIÇÃO DE JOIAS QUE ESTA' MANTENDO A JOALHERIA ADAMO - 98 OUVIDOR

A guerra dos Estados Balkanicos contra a Turquia

OS OFFICIAES ARGENTINOS NAS OPERAÇÕES DE GUERRA

Buenos Aires, 30. — (*Americana.*) — O ministro da Republica Argentina em Berlim, acredita ser muito difficil que, tanto a Turquia como a Bulgaria, permittam aos officiaes do Estado Maior do Exercito argentino, incorporados ao exercito allemão, acompanhar as operações da guerra entre os dos paizes.

A AVANÇADA DOS ALLIADOS CONTRA A TURQUIA

Buenos Aires, 30. — (*Americana.*) — Os ultimos telegrammas recebidos informam que os Estados Balkanicos alliados, continuam a sua avançada contra a Turquia, que não reage nem reagirá. E' esperada a todo o momento a noticia da occupação da cidade de Verria, que abre o caminho para a tomada de Salonica.

IMMINENCIA DE UMA GRANDE BATALHA

Vienna, 30. — (*Havas.*) — Noticia o *Reichspost* estar imminente uma grande batalha entre bulgaros e turcos, ao longo do curso do rio Ergene e em direcção a Saraj.

REUNIÃO DE FORÇAS BALKANICAS

Cettinhe, 30. — (*Havas.*) — Communicam de Ricks que a columna do principe herdeiro Danilo, reuniu-se á do general Martinovitch, a léste de Scutari.

OS BULGAROS APODERARAM-SE DE LULE-BURGAS

Sofia, 30. — (*Havas.*) — As tropas bulgaras occuparam hoje a cidade de Lule-Burgas, á margem da estrada de ferro que liga Constantinopla a Andrinopla e a Salonica.

UM DISCURSO DO SR. CHURCHILL

Londres, 30. — (*Havas.*) — O primeiro *lord* do Almirantado, sr. Churchill, discursando hoje em Sheffield, sobre o conflicto dos Balkans, elogiou a *entente* existente entre as potencias as quaes, disse, esperam poder intervir rapidamente junto dos belligerantes para a terminação das hostilidades.

O KHEDIVA DO EGYPTO EM VIAGEM PARA VIENNA

Bucarest, 30. — (*Havas.*) — Passou hoje por esta capital, com destino a Vienna, o Khediva do Egypto. Acredita-se nos centros politicos que o Khediva vae encarregado de uma missão do sultão da Turquia, junto ao governo da Austria-Hungria.

NOVO EMBAIXADOR ITALIANO NA TURQUIA

Constantinopla, 30. — (*Havas.*) — O governo declarou *personna grata* o sr. Garroni, que será nomeado embaixador da Italia nesta capital.

UM TELEGRAMMA DO SULTÃO

Constantinopla, 30. — (*Havas.*) — O sultão telegraphou ao general Nezim-bey felicitando-o pela sua acção no combate de Kirkilisse contra os bulgaros.

OS BULGAROS REPELLIDOS EM ANDRINOPLA

Constantinopla, 30. — (*Havas.*) — A guarnição de Andrinopla, segundo communicações recebidas nesta capital, repelliu hontem as forças bulgaras que atacavam aquella praça forte, na direcção de Tcher-Kesskeni e Marache.

Nas proximidades de Wisa trava-se, desde manhã, grande batalha, occupando as forças turcas posições favoraveis. As tropas bulgaras procuram evitar que Wisa seja recuperada pelas turcos.

IMPORTANTE BATALHA EM SCUTARI

Cettinhe, 30. — (*Havas.*) — No Ministerio da Guerra foi recebida communicação de que se está travando importante batalha em Scutari, entre montenegrinos e turcos. Accrescentam essas noticias que é já muito importante o numero de mortos dos dois lados.

A TOMADA DE VERRIA PELOS GREGOS

Athenas, 30. — (*Havas.*) — No Ministerio da Guerra foram recebidos telegrammas, communicando que as forças gregas apoderaram-se, sem opposição, da cidade turca de Verria, na Macedonia.

Accrescentam essas noticias que, com a occupação de Verria, ficaram completamente cortadas as communicações ferro-viarias entre Salonica e Monastir.

ORGANISAÇÃO MINISTERIAL NA TURQUIA

Constantinopla, 30. — (*Havas.*) — O ministerio está definitivamente organizado, sob a presidencia de Kiamil-Pachá. Sómente continuam no gabinete, com as mesmas pastas, Norad-Unghian, ministro dos Negocios Estrangeiros, e Nazin-Pachá, ministro da Guerra.

O PLANO OFFENSIVO DAS FORÇAS TURCAS

Constantinopla, 30. — (*Havas.*) — Noticia-se que o plano offensivo das forças turcas contra os bulgaros, que começou a ser posto em pratica nos arredores de Wisa, está sendo efficazmente executado, ficando os ottomanos victoriosos.

OS BULGAROS CONTINUAM SUA MARCHA

Londres, 30. — (*Directo.*) — Telegrammas aqui recebidos dizem que os bulgaros occupam as margens de Rivergone, marchando em direcção a Soray.

CONTINUA O SITIO DE SCUTARI

Londres, 30. — (*Directo.*) — Sabe-se aqui, por despachados de Cettinhe, que os montenegrinos, commandados pelo principe herdeiro, sitiam Scutari.

RECLAMAÇÃO JUSTA

Montepio civil

Escrevem-nos:

"Sr. redactor do *Correio da Manhã*. — Rio, 30 — X — 912. — Vimos pedir agazalho ás seguintes linhas que visam salvaguardar direitos da classe do funccionalismo civil, sobrecarregada, a titulo de protecção e beneficencia, de descontos pesados, que parecem nunca mais cessar, dada a morosidade e o descaso com que são, em geral, tratados os seus sagrados interesses, ao embate constante de decretos e resoluções legislativas, que ora ferem direitos, ora oneram a classe, estabelecendo dubiedade, confusão e sophismas na execução das mesmas.

Assim é que o decreto n. 8.904, de 16 de agosto de 1911, que restabeleceu o montepio civil, determinou que logo que fosse publicado o decreto, fossem feitos, sobre o ordenado dos novos contribuintes, os descontos de 10 %, até final liquidação dos debitos dos mesmos.

Até dezembro do mesmo anno de 1911, o Thesouro Nacional, estava obrigado, pelas disposições do alludido decreto, a remetter ás diversas repartições o liquido dos debitos em atrazo, conforme o citado decreto.

Ora, em dezembro proximo, completa-se um anno, além do prazo estabelecido em lei, e isto está acarretando descontos indebitos a funccionarios que já terminaram o pagamento da divida. E', pois, sobre tão illegal maneira de dar cumprimento á lei, que reclamamos: porque o montepio, que deverá ser uma instituição de caracter livre e expontaneo, é um deposito feito no Thesouro pelos servidores do Estado, com o fim exclusivo de garantir, por sua morte, o pão da familia. Não é renda da União, delle não póde o governo lançar mão, porquanto é um deposito feito, embora obrigatoriamente, com dinheiro que o funccionario recebe em pagamento de trabalhos.

Não é fóra de occasião lembrarmos aqui as humilhações, as miserias moraes por que passam as familias dos funccionarios, após o fallecimento de seus chefes. Atravessam mezes e, muitas vezes, annos, para receberem aquillo que o funccionario "depositou em beneficio dos seus", explorados por todos os meios e soffrendo toda a sorte de amarguras.

Nas classes militares, o montepio das viuvas ou herdeiros directos, é rapido, não encontra empecilhos nem delongas.

Tratando-se, dest'arte, de um direito sagrado, como é o direito inatacavel de posse, recorremos ao vosso diario, afim de, ao menos, cumprir o Thesouro as disposições do alludido decreto, dizendo o *quantum* do debito dos novos contribuintes, fazendo, deste modo, cessar descontos indebitos e onerosos. — sacrificios que atazanam a vida do funccionalismo e que, valha a verdade, não correspondem á magra pensão que deixam aos filhos.

Da boa e recta execução das leis, depende o equilibrio dos direitos e deveres sociaes.

E, em se tratando de administração publica, é preciso que o exemplo venha de cima.—Confessamo-nos summamente gratos pela acolhida que, ora, nos dispensaes."

CASA MONTEIRO — Quitanda 29 e 31. Tapeçarias e moveis baratissimos.

Requerimentos despachados pelo ministro da Viação:

G. Banho & C., propondo fornecimento de automoveis. — Não ha necessidade do material offerecido.

A. Moss Velloso. — Autorizo a acquisição, de accordo com o parecer.

Prefiram sempre as As Aguas de S. Lourenço

O ministro da Viação exarou no requerimento do dr. Heitor Telles e José Martins Barcellos Junior, pedindo concessão, por 50 annos, de uso e gozo de tornarem navegaveis os rios Maracanã e Joanna, desde a rua Figueira de Mello até o seu desaguar no canal do Mangue, o seguinte despacho: — "Indeferido, por só poder ser dada a concessão mediante concorrencia publica."

As Aguas de S. Lourenço curam as molestias intestinaes

O ministro da Viação concedeu 60 dias de licença, para tratamento de saude, ao engenheiro de 2ª classe da Fiscalização do Porto do Rio Grande do Sul, Candido Lucas Gaffrée.

Mobiliario com 36 peças. C. Guimarães & C. Uruguayana 91, casa Auler. Tel. 476.

O ministro da Viação autorizou o director dos Telegraphos a mandar receber como officiaes os telegrammas que, em objecto de serviço, forem apresentados pelos engenheiros Candido José Mariano, Raul Labadio, Alexandre C. Jonkoff e capitão-tenente Rogerio Augusto de Siqueira, os tres primeiros a requisição do ministro da Agricultura e o ultimo do ministro das Relações Exteriores.

COMPANHIA DE SEGUROS VAREGISTAS. — Rua Primeiro de Março n. 37.

Com o titulo de Vinho do Porto Hilario, recebeu o sr. Joaquim Pinto do Couto, da rua Primeiro de Março, 91, uma nova marca de vinho, de superior qualidade, perfeito *bouquet* e preparo inexcedivel. Quem o saborear, sentir-se-á inspirado e capaz de fazer tão bellas trovas, quantas fez, lyricas e ternas, o poeta que serve de patrono ao novo typo de vinho do Porto.

AS GRANDES DESPEZAS

O Thesouro Nacional vae "marchar" com gordas quantias para pagamento de subsidios aos paes da Patria, para conclusão dos estudos das rêdes de viação da Bahia e Cearense e outras despezas sumptuarias

A sessão ordinaria de hontem do Tribunal de Contas foi bem prejudicial ao nosso velho e estafado Thesouro Nacional.

Assim, em pleno accordo, resolveram os seus directores os seguintes e importantes casos:

Responder affirmativamente ás consultas feitas pelo Ministerio da Justiça sobre a abertura dos creditos de 883:000$000, para occorrer ás despezas com a prorogação da actual sessão do Congresso Nacional até o dia 3 de novembro; e de 20:000$ para auxiliar a Faculdade Livre de Direito de Porto Alegre;

pelo Ministerio da Viação e Obras Publicas, ácerca da abertura do credito de 740:000$000 para a conclusão dos estudos dos prolongamentos e ramaes da rêde da Viação Ferrea da Bahia;

Ordenar o registro dos creditos de 300:000$000 para os estudos dos prolongamentos e ramaes da rêde de Viação Cearense, e de 10:800$000 para pagamento a funccionarios addidos da Repartição de Aguas e Obras Publicas; e de 855:500$000 para despezas com a prorogação da actual sessão do Congresso Nacional até 3 de outubro corrente;

Finalmente julgar legal a concessão de pensões a dd. Sylvia Maria da Rosa e filhos, Maria Pia Borja e filhos, Virgilina da Gama Lobo, Palmyra de Souza Lobo, Olga Gama de Souza Lobo Fontoura e Georgina da Gama Lobo de Oliveira.

SAUDE PUBLICA

Fócos de microbios que ameaçam ruir

A' vista das informações prestadas pelo respectivo delegado de Saude, referentes ao pessimo estado de conservação dos predios da rua Coronel Rangel ns. 72, 74 e 76, offerecendo grande perigo para a saude de seus moradores, devido á absoluta falta de hygiene que nelles se nota, o dr. Carlos Seidl, director da Saude Publica, determinou fossem as mesmas casas vistoriadas por um dos engenheiros da Saude Publica, para, de accôrdo com o respectivo laudo, poder ser intimado o fechamento dos mesmos.

DE S. PAULO

Os boatos sobre a organização do partido monarchista

S. PAULO, 29 de outubro 912. (*Do nosso correspondente*) — E' forçoso confessar que, em São Paulo, ninguem tem levado a sério a noticia de que se trata, neste Estado, da organização de um partido monarchista, de conformidade com instrucções e conselhos do principe d. Luiz de Bragança.

Viram os leitores que o conde de Affonso Celso confirmou o que publicámos, guiando-nos pelas palavras de um illustre monarchista daqui: nada constava, nem coisa alguma referiam as mais recentes cartas de d. Luiz.

Cumpre-nos, agora, voltando ao assumpto, dizer que é o dr. Estevam Leão Bourroul quem insiste na divulgação da nova. O dr. Bourroul, velho adepto das idéas monarchicas, é um destes grandes sonhadores que não se desilludem deante das mais crueis realidades.

Homem de letras catholico *á outrance*, e por conseguinte partidario da restauração no Brasil, o autor da noticia que tem corrido, chegando a assustar os mais impressionaveis, não saberia explicar onde se encontrariam elementos para a formação de um partido monarchista, na Paulicéa.

Veja-se, por aqui, de como ha monarchistas nesta cidade: quando se annunciam missas por intenção da alma desse puro e glorioso brasileiro que se chamou Pedro de Alcantara — e é republicano quem isto escreve — a imprensa se vexa de dar a lista de nomes, porque a cerimonia quasi não tem concorrencia!

Depois do fallecimento do sr. João Mendes de Almeida, e do afastamento de algumas figuras que desertaram, ou por se desilludirem por completo, ou por terem adherido, acceitando cargos e posições na Republica, o partido monarchista de São Paulo se desmantelou, soffrendo ainda um golpe forte com o fallecimento do illustre advogado Raphael Corrêa da Silva. De pé, intransigente, fiel aos seus principios e devotado reverenciador da memoria de d. Pedro II ficou um homem, que ainda hoje é o mesmo monarchista de sempre: o dr. Amador da Cunha Bueno.

Herdeiro de um nome tradicional, alimentando uma sincera fé politica, o dr. Amador Bueno é o unico homem que poderia congregar em torno de qualquer bandeira, desfraldada em nome dos principios monarchicos, alguns adeptos do throno. Mas é esse distincto advogado o primeiro a dizer que não sabe coisa alguma, a respeito dos boatos correntes, da arregimentação de um partido monarchista.

Eis porque, os boatos que impressionaram o espirito de alguns, fóra deste Estado, não produziram aqui a mais leve impressão.

O conde de Affonso Celso confirmou plenamente o que antecipámos, no intuito de informar os leitores do *Correio da Manhã*, desde que a nova partia de S. Paulo. Todavia, tudo póde ser. Ainda hoje, um bom republicano, de tempera rija e inquebrantavel, dizia numa secretaria de Estado, alludindo aos boatos:

— Quem sabe si eu não iria jurar bandeira nas fileiras monarchicas? — *C.*

AOS SRS. CIRURGIÕES DENTISTAS

Temos a satisfação de convidar os srs. Dentistas desta cidade para assistirem a uma demonstração prática da Porcellana Fusivel Welden, a realizar-se no laboratorio do prof. A. Coelho e Souza, á rua Gonçalves Dias, 54, sexta-feira, 1 de novembro.

Serão levadas a effeito duas sessões nesse dia, começando pontualmente ás duas e ás quatro horas da tarde respectivamente.

A Porcellana Fusivel Welden constitue uma verdadeira novidade na prothese dentaria e parece destinada a supplantar o ouro na confecção de incrustações, restaurações, etc.

LOUIS HERMANNY & C.

Ao capitão-tenente Alberto de Lima Barros foi mandado addicionar ao seu tempo de serviço, para os effeitos de sua reforma, o periodo de cinco annos em que estudou, com aproveitamento, o curso secundario do Collegio Militar.

LOMBRIGAS são expellidas sem purgantes com os COMPRIMIDOS VIEIRA.

Naufragio do "Fagundes Varella"

Composta pelos commandantes Antonio Carlos Vital, José Maria de Pinho e Olegario Vital, secretario d'*A Marinha Civil*, saiu hontem a commissão angariadora de donativos para as familias das victimas do *Fagundes Varella*.

Percorrida parte da rua da Quitanda e nella distribuido grande numero de listas, foi recebida a importancia de 175$ entre os seguintes subscriptores:

Pharmacia Peckoll	10$000
Companhia America Fabril	50$000
Mendes Campos & C.	20$000
John & R. Zeising	20$000
Olympio de Campos & C.	10$000
Alexandre Ribeiro & C.	10$000
Vieira Cunha & C.	20$000
Lemos, Vieira & C.	10$000
Coelho Barbosa & C.	10$000
João da Silva ("Café do Lloyd")	10$000
Anonymo	5$000
Em caixa, no *Correio da Manhã*, adquirido pelas commissões anteriores	1:620$000
Rs.	1:795$000
Entregue pelo commandante Portelho Bastos, na collecta do vapor *Pereira Passos*	43$000
Em caixa, nesta redacção	1:838$000

A commissão pede aos collegas o concurso de mais membros, afim de melhor desobrigarem-se da tarefa que se acha a seu cargo.

Rio, 30 de outubro de 1912. — *Antonio Carlos Vital.*

Eis a lista da subscripção promovida pelo capitão de longo curso, commandante do paquete *Tibagy*, sr. Guennes Wanderley:

Commandante, officiaes e tripulantes:

Guennes Wanderley	10$000
Elias da Costa Ferreira	10$000
Raphael José de Sant'Anna	2$000
Antonio Pereira Dias	5$000
Rodolpho José da Silva	5$000
Gregorio José da Cunha	5$000
Aarão Cesar de Berredo	2$000
Henrique de Barros Filho	2$000
José Macario Filho	2$000
Lino Ferreira dos Santos	2$000
João Pedro de França	5$000
Francisco Lopes Ribeiro	5$000
João Pedro Soares	2$000
João Bezerra do Valle	2$000
Argemiro Mathias dos Santos	2$000
Antonio Bernardo da Silva	2$000
Antonio Alves de Oliveira	2$000
Gustavo Marques das Neves	2$000
Luiz Bernardo da Silva	2$000
José Tavares de Souza	5$000
Joaquim Claudio Bispo	5$000
Antonio Pinho	5$000
Manoel Nunes Vidal	5$000
João Luiz da Silva	5$000
Manoel Gomes Penetra	5$000
Domingos F. de Souza Filho	5$000
Julio Ferreira Pauzeiro	5$000
Damião Alves Couvinha	5$000
Jeronymo André Senos	5$000
Lourenço Francisco Nascimento	2$000
Manoel Messias	2$000
João Baptista Ferreira	2$000
José Severiano Sant'Anna	2$000
José Alves de Freitas	2$000
João Moll y Bosch	5$000
Rs.	134$000

Rio, em 29 de outubro de 1912. — *Guennes Wanderley*, capitão.

UZAE a tinta Sardinha, actualmente a melhor do nosso mercado.

No recurso interposto pelo dr. Manoel Francisco de Azevedo, do acto pelo qual o director da Faculdade de Medicina desta capital lhe suspendeu os vencimentos do cargo de assistente de clinica gynecologica, o ministro do Interior proferiu o seguinte despacho: "A' vista do exposto no art. 13, letra *b*, da Lei Organica do Ensino, não compete ao Ministerio da Justiça tomar conhecimento do recurso."

NEVRALGIAS — Desapparecem em poucos minutos com a CEPHALINA.

Foram concedidos tres mezes de licença ao dr. Victor Villiot Martins, professor da Escola Polytechnica desta capital.

Emquanto é tempo

Comprem, adquiram pelos preços marcados, que são infimos, os melhores artigos de moda e armarinho que estão em liquidação na

A' LA MAISON ROUGE

A' RUA DO THEATRO 37

Aproveitem emquanto é tempo.
Dia a dia o «stock» em liquidação desapparece.

A' LA MAISON ROUGE

RUA DO THEATRO N. 37

OS QUE DESAPPARECEM

Falleceu hontem, ás 3 horas da madrugada, o dr. Oliveira Figueiredo, ministro do Supremo Tribunal Federal

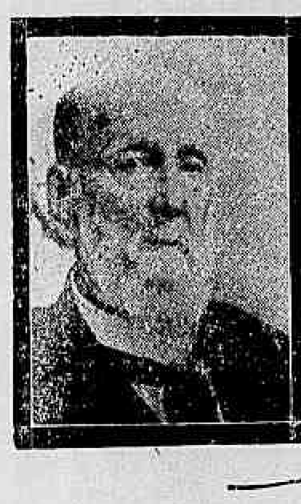

Mais um ministro do Supremo Tribunal Federal acaba de desapparecer.

Falleceu hontem, ás 3 horas da madrugada, em sua residencia, á rua dos Voluntarios da Patria n. 330, o dr. Carlos Augusto de Oliveira Figueiredo. Ainda que de certo modo esperada, por isso que o dr. Oliveira Figueiredo estava seriamente enfermo, a noticia de sua morte circulou com pezar.

O finado ministro morreu na avançada edade de 75 annos, tendo nascido no Estado do Rio de Janeiro em 1837.

Formou-se em direito pela Faculdade de S. Paulo, onde tomou grão em 1858, com 21 annos de edade, iniciando logo a sua vida publica com o desempenho das funcções de secretario de policia da Côrte. Depois exerceu o cargo de secretario da Relação da Côrte, serventia vitalicia, que renunciou em 1866, para ir advogar no municipio fluminense de Valencia. Ahi, nessa cidade, exerceu varios cargos electivos, desde o de juiz de paz até o de presidente da Camara Municipal. Em 1873, foi nomeado presidente da antiga Provincia do Paraná, cargo que não acceitou. Occupou, entretanto, em 1887, a presidencia do Estado de Minas, onde, todavia, pouco se demorou, devido á grave enfermidade de que fôra accommettido.

Em 1892, tomou posse do cargo de membro vitalicio do Tribunal de Contas do Estado do Rio, funcções estas que deixou para desempenhar o mandato de deputado federal pelo antigo 5° districto do vizinho Estado.

Na Camara dos Deputados, fez parte da commissão do Codigo Civil, sendo relator dos titulos I, II e III do livro Obrigações.

Em 1904, foi eleito senador, passando do Senado da Republica para o Supremo Tribunal Federal.

O dr. Oliveira Figueiredo era viuvo de d. Francisca Paes Leme, irmã do professor Paes Leme, lente da Faculdade de Medicina do Rio de Janeiro. Desse matrimonio, teve nove filhos, dos quaes dois fallecidos. São elles: dr. Carlos Augusto de Oliveira Figueiredo Filho, tabellião de Cajurú, Estado de S. Paulo; dr. Arthur de Oliveira Figueiredo, professor da Faculdade de Medicina desta capital; dr. Adolpho de Oliveira Figueiredo, advogado na Barra do Pirahy; dr. Edmundo de Oliveira Figueiredo, primeiro adjunto dos promotores publicos; d. Amelia Baena, casada com o dr. Romualdo Baena; d. Elvira Guião, casada com o dr. Antonio Rodrigues Guião, medico em São Paulo; d. Georgina Barcellos, casada com o dr. João Vieira Barcellos.

* * *

O presidente do Supremo Tribunal, logo que teve noticia do passamento do ministro Figueiredo, mandou cerrar as portas do edificio do mesmo Tribunal e hastear a bandeira na fachada, em funeral. E, ao abrir a sessão de hontem, o presidente, ministro Espirito Santo, deu conhecimento á casa do fallecimento do dr. Carlos Augusto de Oliveira Figueiredo, ministro do Supremo Tribunal, usando, em seguida, de algumas phrases de condolencias a proposito do acontecimento.

O elogio do extincto foi feito pelo ministro Godofredo Cunha, que, em longo discurso, rememorou os serviços que o mesmo prestou á causa publica e á magistratura.

Como homenagem ao velho magistrado, ficou resolvido que fossem suspensos a sessão e todo o expediente do Tribunal, sendo nomeada uma commissão para dar pezames á familia e acompanhar o cortejo funebre, representando o Supremo Tribunal, que tomará tambem luto por oito dias e mandará celebrar solemnes exequias.

* * *

Na hora do expediente do Senado pediu a palavra o sr. Nilo Peçanha, que produziu o seguinte discurso:

"Sr. presidente, o infausto passamento do sr. ministro do Supremo Tribunal, conselheiro Oliveira Figueiredo, não commove só o Estado do Rio de Janeiro, que elle representou nesta casa do Congresso Nacional com tanta elevação e tanta dignidade.

A sociedade brasileira perde hoje tambem uma das suas figuras mais austeras, mais nobres e mais fidalgas.

Parlamentar, a politica para elle nunca foi uma obra de enthusiasmos nem de sectarismo, mas uma obra de sabedoria, de prudencia, de circumspecção e de tolerancia liberal.

Homem de governo, coube-lhe um dia a sorte de presidir a grande provincia de Minas Geraes, e essa escolha da corôa inspirou desde logo o apaziguamento dos partidos, sinão uma larga tregua ás paixões sublevadas, então.

Deixando a presidencia daquella provincia, sr. presidente, verificou-se que o conselheiro Oliveira Figueiredo tinha sido ali uma garantia indelevel das liberdades politicas dos seus concidadãos.

Auxiliar da administração republicana do Estado do Rio de Janeiro, elle foi membro do Tribunal de Contas, e ninguem até aqui fez desse apparelho regulador da despesa publica e da inviolabilidade dos orçamentos um mais largo apostolado, dizendo-se talvez, que elle, com o seu exemplo, com a sua conducta nobilissima, resistindo por vezes aos governos, tornou essa instituição uma conquista pratica do regimen republicano.

Senhores, a vida do conselheiro Oliveira Figueiredo foi um grande exemplo: exemplo de austeridade, de saber, de grandes virtudes civicas.

Releve-me, pois, v. ex., sr. presidente, relevem-me os honrados senadores, que, interpretando os sentimentos do povo e do governo do Estado do Rio de Janeiro, requeira a v. ex. a suspensão da sessão e a nomeação de uma commissão do Senado que acompanhe os restos mortaes desse eminente servidor do Brasil."

Posto a votos, foi o requerimento unanimemente approvado, sendo nomeados para a commissão os srs. Nilo Peçanha, Glycerio e monsenhor Walfredo.

* * *

A sessão de hontem, na Camara, foi levantada em homenagem á memoria do dr. Oliveira Figueiredo, ministro do Supremo Tribunal.

Approvada a acta e feita a leitura do expediente, usou da palavra o sr. Raul Fernandes, que, salientando as virtudes do extincto e os traços principaes da sua vida, como funccionario, politico e magistrado, requereu que se inserisse na acta um voto de pezar e fosse nomeada uma commissão de cinco membros, para representar a Camara nos funeraes.

O sr. Antonio Carlos, em nome do seu Estado, rememorou os serviços prestados a Minas pelo dr. Oliveira Figueiredo, quando seu presidente, e salientou varios predicados do extincto politico e juiz fluminense.

Terminou pedindo que, como homenagem mais elevada á memoria do ex-vice-presidente da Camara dos Deputados, fosse tambem levantada a sessão.

Approvados ambos os requerimentos, foi, pelo sr. Soares dos Santos, nomeada a commissão, que ficou constituida dos srs. Raul Fernandes, Antonio Carlos, João Vespucio, Cunha Machado e Juvenal Lamartine.

A sessão foi levantada á 1 1|2 da tarde.

* * *

Annunciada a ordem do dia, na Assembléa Fluminense, o sr. Horacio de Magalhães pediu que se consignasse em acta um voto de pezar, que fosse nomeada uma commissão para acompanhar o feretro e que se suspendessem os trabalhos pelo fallecimento do ministro do Supremo Tribunal Federal, dr. Oliveira Figueiredo. O sr. Alvaro Rocha enalteceu tambem as qualidades do morto.

Foi nomeada a seguinte commissão: srs. Teixeira Leomil, Noel Baptista, Pires Condeixa, Galdino do Valle Filho e Horacio de Magalhães.

* * *

O presidente da Republica comparecerá ao enterro. S. ex. mandou depositar no caixão uma corôa com estes dizeres: "Ao ministro do Supremo Tribunal dr. Oliveira Figueiredo, o presidente da Republica".

* * *

O enterramento do dr. Oliveira Figueiredo terá logar hoje, ás 9 horas da manhã, saindo o feretro da rua dos Voluntarios da Patria n. 330 para o cemiterio de S. Francisco de Paula, em Catumby.

* * *

Bello Horizonte, 30 (*Americana*) — A noticia da morte do dr. Oliveira Figueiredo causou nesta cidade profunda impressão.

NO DIA 4 DE NOVEMBRO

"A Brazileira"

inaugurará a sua

GRANDE VENDA ANNUAL

com grandes descontos

Um official de Marinha suicida-se desfechando dois tiros de carabina contra o peito

Ainda não ha muitos dias a Armada foi enlutada com a morte de um illustre official de marinha que, nas circumstancias as mais sinistras, poz termo á existencia quando se achava no edificio do Club Militar, na avenida Rio Branco.

Então, uns attribuiram o facto a ter sido elle preterido no cargo de addido militar no Japão, para o que já havia sido ha muito indicado; outros que o facto resultava de haver o official, inadvertidamente, praticado um crime, pelo que corria o risco de se ver envolvido nas malhas de um processo.

Sem saber o que fazer, zeloso do seu nome, o official perturbou-se ao ponto de pôr termo á existencia.

Agora, outro official da Armada, o 1° tenente Amaro Babo Junior, suicida-se, sem deixar declarações, de modo que se empresta ao seu acto tresloucado duas fontes que, ao certo, não se sabe si serão de facto as causadoras da morte tragica do mallogrado official.

São hypotheses, porque o tenente Babo Junior até bem pouco não déra motivos de que soffresse nenhum desgosto capaz de leval-o ao acto de desespero de que hontem resultou o seu suicidio da maneira a mais tragica possivel.

O tenente Babo, filho do fallecido capitão de mar e guerra Antonio Babo, levantou-se hontem cedo, como de costume, e conversou com varias pessoas da familia, na sua residencia á rua de N. S. de Copacabana n. 1.118.

Mostrava-se o official um pouco apprehensivo, mas não deixava transparecer no seu semblante que o seu cerebro, no momento, estava obcecado com a idéa tragica de um suicidio.

Pouco depois, ás 7 horas da manhã, retirou-se o joven official para o seu quarto, emquanto as pessoas de sua familia se achavam distraidas em affazeres.

Subito, duas detonações sinistras ecoaram no silencio a que estava entregue a casa do mallogrado official, alarmando a familia, que correu pressurosa para o quarto de onde partiram os estampidos.

Aberta a porta, cheios de angustia, contemplaram todos o quadro mais triste que

póde uma familia contemplar. O tenente Babo estava tombado sobre seu leito, tendo o peito varado por duas balas de carabina Mauser, o sangue a correr, tingindo-lhe as roupas e o leito.

Ao lado a carabina de que se serviu para praticar o acto tresloucado e sobre uma mesa um vidro contendo cocaina.

Immediatamente foi dado aviso á Assistencia, que enviou ao local um auto-ambulancia com o dr. Cotrim Barbosa, que tudo fez para salvar o infeliz official.

Mas os seus ferimentos eram graves e o tenente Babo Junior minutos depois era cadaver.

O official, ao que se suppõe, antes de desfechar os tiros contra o peito ingeriu primeiro cocaina, mas talvez em dóse muito pequena, que demorou o effeito, e então resolveu suicidar-se a tiro.

Communicado o facto á policia do 7° districto, no local estiveram autoridades daquella dependencia policial, que tomaram as providencias que o caso requeria e consentiram que o cadaver ficasse em casa da familia, onde hoje irá um medico legista proceder ao respectivo exame cadaverico.

* * *

A causa do suicidio do 1° tenente Amaro Babo Junior creem uns que é devida ao facto de haver elle incorrido em uma falta disciplinar quando se achava no Estado de Pernambuco, falta que o levaria a um conselho de guerra, após o de investigação a que já respondeu.

Outros, porém, attribuem-no a uma desavença com sua noiva, a senhorita Margarida Fernandes.

Quando partiu para o Estado de Pernambuco, o tenente Babo Junior, facto occorrido ha uns dois annos, pediu o official em casamento a senhorita Margarida.

Ha tres mezes regressou o tenente Babo, que habitualmente visitava a noiva todas as noites.

Ante-hontem, contra o habito, elle não a visitou e recolheu-se cedo.

A familia suppol-o doente e o inquiriu, mas o official declarou achar-se bem disposto, nada tendo.

Pela manhã deu-se a lamentavel scena que enlutou a familia Babo.

* * *

O enterro do mallogrado 1° tenente Amaro Babo Junior realiza-se hoje, ás 3 horas da tarde, no cemiterio de S. João Baptista, saindo o feretro da casa da rua de N. S. de Copacabana n. 1.118.

A CASA GUIOMAR
E A "LEI" DE FECHAMENTO DAS PORTAS

Mais um dia feriado, em sabbado — o melhor dia de negocio no varejo, — que representa um prejuizo colossal ao commercio!

A população, porém, emquanto durar essa *lei*, poderá abastecer-se calmamente de calçado, *até DEZ horas da noite*, em todos os dias uteis e santificados, na casa *Guiomar*:—120, *avenida Passos*, onde, a par do melhor e mais variado sortimento que é dado encontrar-se num estabelecimento desse artigo, terá a vantagem dos preços: — 50 °|° mais baixos que os dos estabelecimentos centraes.

Na secção de annuncios deste jornal o publico encontrará constantemente preços nossos, para comparal-os com os de outros estabelecimentos congeneres. Certificando-se assim da veracidade das nossas asserções.

Além disso temos nossas vitrines ao dispôr dos incredulos e dos pessimistas, porque contra factos não ha argumentos.

Aos Nossos Leitores

Recommendamos os grandes reclames da casa Aguia de Ouro, Ouvidor 169.

Vestidos de linho «tailleur» .... 25$000
Saias de linho, brancas. 16$000
Saias de linho, cores .... 8$000
Vestidos de lingerie .... 12$000
Blusas, sortimento incalculavel, em preto, branco e cores.
Vestidos para meninas de 2 a 12 annos, collecção para mais de 100 modelos.
Costumes para meninos desde o preço especial de 2$500

O prefeito transferiu o agente da Prefeitura, Pedro Cerqueira de Alambary Luz, do 12° districto, Espirito Santo, para o 15°, Andarahy, e designou o agente Luiz Carlos Freitas Junior, para ter exercicio na agencia do 12° districto, Espirito Santo.

O caso do Paraná

Mappa da região onde se têm desenrolado os acontecimentos que preoccupam a attenção publica, o qual reproduzimos do "Estado de S. Paulo".

UM LOUCO

Saíu do Hospicio e andou pela Avenida a fazer compras em toda casa commercial

Pobre homem!

Os modos delicados daquelle homem, de physionomia sympathica, risonho, falando um portuguez arrastado, não deixaram perceber aos negociantes que o ouviram que se tratava de um louco.

Só muito mais tarde foi que se veiu a saber de quem se tratava.

Contemos o caso.

Em fins de junho do anno que está prestes a findar-se, o consul da Dinamarca fez apresentar á policia do 2° districto o subdito Henri Nielsen, veterinario, moço dos seus 25 annos e que apresentava visiveis mostras de alienação mental.

O pobre homem foi mandado ao chefe de policia, que o fez recolher ao Hospicio Nacional. O veterinario lá esteve e pareceu ficar curado, tanto assim que os medicos deram-lhe alta.

Hontem, por volta das 6 horas da tarde, entrou na alfaiataria da avenida Rio Branco n. 36, um rapaz alourado, que se dizia viajante.

Agradara-se elle de um terno cinzento, pelo qual offereceu 130$, mudando de roupas em um quarto proximo.

Ahi, o dinamarquez pediu ao socio que mandasse buscar uma camisa, collarinho, punhos, abotoaduras e bem assim um par de sapatos de verniz, que custou 26$000.

Uma vez enfatiotado, o dinamarquez dispunha-se a sair, quando o dono da casa embargou-lhe os passos.

O dinamarquez pediu que o mandassem acompanhar até ao Hotel Avenida, onde se achava hospedado e onde tinha o dinheiro.

O socio Barroso acompanhou-o até ao hotel e ahi passou pela decepção de saber que jámais morou ali o seu freguez.

Incontinente chamou um guarda civil e pediu a prisão do dinamarquez, que foi levado para a delegacia do 2° districto.

Ahi chegando, o commissario Rocha, depois de ouvir o socio da firma Barroso & Santos, reconheceu o dinamarquez Henri Nielsen e então contou a sua historia.

Henri, na delegacia, teve que fazer entrega das roupas ao seu respectivo dono e vae ser novamente mandado para o Hospicio.

HOJE E AMANHÃ

Grandes saldos de tecidos diversos a preços baratissimos

Grande venda de artigos para crianças a preços muito reduzidos no Petit Marché

OUVIDOR 86

NÃO E' RECLAME

A unica casa que não vende joias usadas ou imitações, é a joalheria VALENTE D'ALMEIDA.

106, Rua da Assembléa, 106
(Proximo ao largo da Carioca)

Foi designado para servir, em commissão, no alistamento militar, o agente da Prefeitura Frederico Augusto Xavier de Brito, em substituição ao professor Arthur Camillo.

Espelhos, quadros e molduras

O que ha de mais chic e a preços sem exemplo. Assembléa, 121.
CASA RABELLO, LOURENÇO & C.

O director de Instrucção transferiu, por permuta, as professoras cathedraticas Julia Augusta de Andrade Camisão, da 7ª escola mixta do 13° districto, para a 1ª masculina do mesmo, e Maria Rodrigues dos Santos, da 1ª masculina para a 7ª mixta do 13° districto.

Objectos de arte

e artigos de fantasia para presentes e ornamentações de salas. Assembléa, 121.
CASA RABELLO, LOURENÇO & C.

Oculos e pince-nez

Completo sortimento e a preços sem competencia. Assembléa, 121.
CASA RABELLO, LOURENÇO & C.

Na fabrica de tecidos São Felix, um operario foi horrivelmente mutilado por uma polia

Um desastre lamentavel occorreu hontem na fabrica de tecidos S. Felix, á rua Marquez de S. Vicente, e delle foi victima um infeliz operario de nome Antonio Soares, com apenas 16 annos de idade.

Com effeito, trabalhavam todos, pela manhã, na vasta secção de fiação, quando houve desarranjo em uma polia.

Soares, collocando uma escada no logar onde estava desarranjada a polia, subiu e, quando tentava endireital-a, foi colhido pela mesma, que logo se lhe enrolou em um braço, que ficou preso.

Louco de dôr, e tentando tirar o braço que ficára preso, o operario instinctivamente metteu o outro braço, que tambem foi colhido.

Então o operario, os braços presos, ficou á mercê da voltagem da roda da polia, que regulava ser na occasião de 260 voltas por minuto.

Em determinada occasião os seus pés bateram em um barrote da coberta da fabrica e um delles caiu ao chão, sendo o outro arremessado ao telhado de vidro da fabrica.

Aos gritos dos operarios aterrorizados, o machinista parou o motor, ficando o operario, que já tinha os braços mutilados, pendurado ao eixo.

Em baixo muito sangue derramado e fragmentos de carne do corpo do infeliz rapaz, de permeio com retalhos das suas roupas.

Muitas das operarias que na occasião trabalhavam foram presas de crise nervosa.

Avisada a directoria da fabrica, providenciou para que o facto fosse communicado á policia do 21° districto, comparecendo ao local o commissario de dia.

Requisitados pela policia, no local tambem estiveram o dr. Antenor Costa, medico legista e o photographo do Gabinete de Identificação.

Retirado do logar em que estava pendurado, o cadaver do infeliz Antonio Soares foi transportado para a casa da familia, á rua Jardim Botanico n. 072.

"VERMIOL RIOS" Vermifugo-purgativo (salvador das crianças) puramente vegetal infallivel e inoffensivo —Preparado de Chrispim A. Rios — Agentes geraes: Silva Gomes & C. — rua de S. Pedro n. 40 e 42—Rio de Janeiro.

OS CAFTENS

Desembarques impedidos hontem pela policia

A Policia Maritima impediu hontem, a bordo dos vapores *Duca del Abbruzzi* e *Asturias*, vindos de Buenos Aires, o desembarque dos caftens e anarchistas: Natalio Mosto, Hermann Zephorosk, Raphael Bukestens, Alexandre Sini, Fabio Mello, Liberato Arcornone.

A bordo do vapor allemão *Konig Wilhelm*, entrado hontem da Europa, foi pela Policia Maritima impedido o desembarque de diversos caftens, entre elles os de nome David Bers, M. Weiss, Joli Merel e Max Ginsbanz.

60$, 65$, 70$

Um terno sob medida, de casemira pura lã, de côr ou preta.
Alfaiataria Paris (não tem filial)
78 Rua Uruguayana 78

A POLICIA

Por acto e 28 do corrente, ficou reduzida a 15 dias de suspensão a pena imposta, por tempo indeterminado, ao commissario de 2ª classe, do 24° districto, Ernesto Machado da Costa.

— Por portaria da mesma data, ficou sem effeito a folha corrida e carteira de identificação n. 4.030, concedida pelo Gabinete de Identificação ao cidadão Manoel Hilario Fabricio, visto se achar respondendo a processo por crime previsto no artigo 506 do Codigo, no 13° districto.

— Deverá chegar, no dia 5 do corrente, da Europa, o delegado dr. Heitor Moreno.

Café Cruzeiro o mais puro e saboroso.
Fabrica Rua Marechal Floriano 142.
Rs. 1$500

Com cinco mil réis se tem garantido uma lembrança de real valor, para as proximas festas, na Cooperativa de joias e relogios, rua Gonçalves Dias n. 35.

Dr. Edilberto Campos, oculista rua Hospicio 77 (1 ás 4).

Jacá de gallinhas que não chega nunca

No dia 28 deste mez, foi despachada a domicilio, na estação de Volta Redonda, uma capoeira de gallinhas para o sr. Albino Pinto da Silva, morador á rua do Parque n. 31, São Christovão. Até agora ainda não chegaram ao seu destino as *cucurcadas* gallinhas.

As autoridades da Central, não poderiam dar uma providenciazinha?

Dr. Franklin Guedes — Molestias de senhoras e crianças, pulmões, coração e syphilis. Res. Haddock Lobo, 55. Teleph. 1456-Villa. Cons. de 3 ás 5. Andradas, 52.

RENDAS DE PAPEL

para enfeitar armarios, guarda-louças, etc. na Papelaria Mendes, rua do Ouvidor, 60.

Serradayres

Branco e tinto, em garrafas e meias garrafas, o mais puro dos vinhos de mesa.

Massa de tomate — A melhor é a da Companhia Manufactora de Conservas Alimenticias.

GOTTAS VIRTUOSAS DE ERNESTO SOUZA
Curam hemorrhoides, males do utero, ovarios, urinas e as proprias Cystites.

Vadios presos e processados

O dr. Bento Pinheiro, delegado do 12° districto, fez processar durante a semana passada, por vadiagem, os seguintes individuos:

Amelia Maria da Conceição, Maria Luiza, Maria Antonia, Anna Maria do Nascimento, Juventino Thomaz dos Santos, Alexandre Candido de Almeida e Sebastião de Faria.

Estes individuos foram removidos para a Casa de Detenção.

HOTEL AVENIDA, o maior e mais importante do Brasil— Situado no melhor ponto da Avenida Central — Magnificas accommodações — Diaria de 9$000 para cima.

Camara de Commercio Brasileira de Bruxellas

Pelo vapor "Hollandia", parte hoje com destino á Europa, o dr. Affonso Bandeira de Mello, que vae representar o ministerio da Agricultura, junto á Camara de Commercio Belgo-Brasileira, de Bruxellas.

Este organismo que é o primeiro no genero que o Brasil possue no estrangeiro, foi fundado por iniciativa do dr. Bandeira de Mello, que nessa empresa foi efficaz e valiosamente prestigiado pelo dr. Oliveira Lima, nosso ministro plenipotenciario na Belgica.

Será de grande alcance para o nosso commercio exterior a acção pratica da nova Camara, a qual possue no seu seio, autoridades bancarias, de renome universal, como o barão Lambert de Rottschild, o conde Saint de Nayend, senador e ex-presidente do conselho de Leopoldo II, Eduardo Bunge e outros.

O dr. Bandeira de Mello dedicou-se a esses assumptos e delles tem largo tirocinio, tendo feito uma serie de conferencias a respeito, nos principaes centros de industria do velho mundo.

AOS SRS. CRIADORES

A diarrhéa dos bezerros cura-se em tres dias com o BEZERRINO.
MALLET & C. — FREI CANECA, 52.

Impotencia Cura radical sem o auxilio de drogas. Informações GRATIS, verbaes ou por cartas. Dr. M. T. Sanden, largo da Carioca, 15, 1° andar. Rio.

MELLO TAMBORIM, advogado, Quitanda n. 87, 1° andar. Telephone, 4.988. Central.

JASPEINA COLOMBO

Liquido para limpar e dar côr ao calçado de lona, branca, kaki, parda, gris, etc.

Unico preparado que não suja a roupa.

A' venda em todas as casas de calçado e de couros. — Depositarios: A. J. Canario, rua Senador Euzebio n. 54.

Um ancião, que é um pintor illustre

Ao director da Escola de Bellas Artes professor Rodolpho Bernardelli foi dirigida a seguinte carta:

"Ha pouco tempo tive a ventura de ver alguns trabalhos de paisagens assignados pelo sr. Pedro Eduardo Salusse, nascido em 1827, na cidade de Nova Friburgo, Estado do Rio de Janeiro.

Achando esses trabalhos deveras interessantes, quiz então completar as informações sobre este artista, desconhecido no nosso meio artistico.

Fui apresentado ao sr. Salusse referindo-me o mesmo ter a avançada edade de 85 annos e haver feito os seus estudos na Belgica conseguindo, pelos seus trabalhos, enviados á Exposição da Academia Real de Antuerpia, no anno de 1863, uma medalha de ouro, que ainda hoje possue.

Muitas das importantes telas do sr. Salusse estão espalhadas em pontos diversos, não sendo possivel reunil-as. No emtanto, cerca de uns 150 estudos de animaes e paisagens que o autor ainda conserva foram por mim examinados, e achei-os verdadeiramente admiraveis, e, levando em conta a época em que foram executados, declaro que bem poderiam ser firmados pelos mais afamados artistas daquelle tempo.

Entre esses estudos ha alguns feitos na sua juventude, sendo certo que o autor, a par das qualidades que o tornaram depois um excellente e consummado artista incorre em certas ingenuidades technicas que o critico facilmente percebe, cumprindo, porém, confessar que mais tarde elle entra francamente no periodo de pujança que o caracteriza como artista proeminente revelando uma clara visão do conjunto, que é o distinctivo dos grandes mestres.

Muitas vezes transparece nas suas paisagens uma intensa harmonia, melancolica, profundamente admiravel e sempre sincera.

Estou certo de que, se este artista tão consciencioso tivesse continuado a estudar e a produzir, em meio artistico tão adeantado como Bruxellas ou outro centro de arte, augmentado a sua importante collecção de quadros interrompida ha cerca de 49 annos, por ter-lhe faltado o apoio preciso ao regressar á patria Salusse seria hoje precursor da pintura de paisagens nacional.

Querendo a familia do venerando pintor effectuar uma exposição de suas telas, vem, por meu intermedio, solicitar de v. ex. se digne conceder para este fim, uma sala no edificio dessa Escola de Bellas Artes, tão proficientemente dirigida por v. ex., pelo tempo que julgardes conveniente, offerecendo assim ao publico em geral e á classe dos artistas em particular, occasião de ajuizar do valor de tão eminente artista, que, pelo seu talento e pelas suas obras merece um logar de destaque na galeria dos mestres laureados.

Aproveito a opportunidade para subscrever-me com subida estima e consideração. — De v. ex. att. vr. e cr. obb., *João de Servi*. — Rio de Janeiro, 25 de outubro de 1912."

FUMEM SO' Petit Londrinos
E' encontrado em todas as charutarias de 1ª ordem

EDUARDO DE FIGUEIREDO
DENTISTA
Travessa S. Francisco, 26

O juiz dos Feitos da Fazenda Municipal condemnou, em audiencia do dia 29, os seguintes infractores: Theodomiro Fernandes Martins e Narciso Quirino, em 200$000, cada um (construcção sem licença); Benito Blanco, em 100$000 (construcção de um muro); Nesco & Brandão, em 100$000 (leite com agua); e Joaquim Silva, em 100$ (negociar se licença).

Dr. Rodrigues Caó
OCULISTA
Com pratica nas principaes clinicas da Europa — Cons., Sete de Setembro 186, 2 ás 4.

Dr. Sylvio Moniz — Medico do Hospital da Misericordia. De volta de sua viagem á Europa, abriu seu consultorio á rua do Hospicio, 85. Dá consultas todos os dias, das 3 ás 5 horas da tarde.

A ESMERALDA

Termina hoje a verdadeira e incomparavel

Liquidação de joias e relogios

Aproveitem esta occasião sem precedente

TRAVESSA S. FRANCISCO, 8-10

Telephone 839

Varios telegrammas

AUGMENTO DE ORDENADOS NA ARGENTINA

Buenos Aires, 30. — (*Americana*.) — Foi decretado o augmento de 20 °|° nos ordenados dos professores de todas as escolas e institutos de ensino do governo.

LIGA CONTRA OS RADICAES ARGENTINOS

Buenos Aires, 30. — (*Americana*) — O senador Ugarte convidou todos os governadores das provincias para, de commum accôrdo, formarem uma liga defensiva contra a influencia dos radicaes.

FORTES TEMPORAES NA REPUBLICA ARGENTINA

Buenos Aires, 30. — (*Americana*.) — Telegrammas recebidos das provincias informam que forte temporal, acompanhado de vento impetuosissimo e o graniso neq tambem tem saido em muitos pontos, produziram grandes estragos nas plantações e nos centros povoados, sendo bastante avultados os prejuizos.

OS EMPRESTIMOS MUNICIPAES PAULISTAS

S. Paulo, 30. — (*Americana*.) — Foi approvado em primeira discussão, na Camara dos Deputados, o projecto sobre a faculdade das municipalidades contrahirem emprestimos. Votaram contra o dr. Villaboim, Paes Barros e Julio Prestes.

VIAJANTE CHEGADO A SANTOS

S. Paulo, 30. — (*Americana*.)—Em Santos foi muito bem recebido o dr. Bias Bueno, delegado de policia desta capital, chegado hoje da Europa, pelo paquete *Avon*.

CORRETOR PAULISTA PARA A EUROPA

S. Paulo, 30. — (*Americana*.) — Segue hoje para a Europa o corretor de fundos publicos, sr. Alexandre Kealman.

ARCEBISPO D. DUARTE EM SANTOS

S. Paulo, 30. — (*Americana*.) — O arcebispo d. Duarte, chegado hoje a Santos, teve brilhante recepção, sendo esperado nesta capital, ás 4 horas da tarde.

A FIXAÇÃO DAS FORÇAS POLICIAES DE S. PAULO

S. Paulo, 30. — (*Americana*.) — Na sessão da Camara, de hoje, o deputado Abelardo Cesar, fundamentou um projecto fixando em 7.395 praças, o effectivo da Força Publica para 1913, e disse que, apezar do prodigioso desenvolvimento de S. Paulo e dos seus serviços publicos, havia augmentado apenas 677 homens, para attender ás necessidades actuaes e para não onerar os cofres do Estado, acarretando um augmento de dois mil contos, pois que as despesas em 1912 foram de 10.232:203$, quando em 1911 era de 12.149:273$000.

As innovações do projecto são: a creação do quinto batalhão de infanteria e o desdobramento da guarda civica em dois corpos de mil homens cada um, sendo os commandos distinctos e com egual numero de officiaes e inferiores, constando de oito companhias, ficando seis aqui, uma em Campinas e outra em Santos; classificando os guardas civicos em tres categorias: exemplar, optima e boa, com os respectivos distinctivos, para estimular o cumprimento dos seus deveres; montagem de carpintaria e serralheria para o concerto dos vehiculos, autos, carro e caminhões empregados no serviço do governo, da Assistencia Policial e da Força Publica, e, finalmente, na gratificação para os soldados da guarda civica, destacados em Santos.

DESASTRE EM SANTOS, MORTE DE OPERARIO

S. Paulo, 30. — (*Americana*.) — Em Santos o operario Natal Caraiui, quando trabalhava nas docas, morreu imprensado entre os para-choques de um trem.

REUNIÃO POLITICA NO CEARÁ

Fortaleza, 30.—(*Do nosso correspondente*.) — Em Barbalho houve uma reunião de intendentes e representantes de vinte municipios, recebendo o presidente do Estado o seguinte telegramma:

"Reunidos hoje convocação, dr. Moreira de Souza, expondo este programma governo, especialmente parte relativa extincção cangaceires, espalhados zona Carúy, prestigio magistratura, honestidade administrativa, bom emprego rendas publicas, respeito liberdade voto, direitos individuaes, emfim, absoluta moralidade administração, consoante verdadeiro ideal republicano, deliberamos manifestar presidente Estado inteiro apoio tão nobres patrioticos intuitos, protestamos tambem perfeito apoio qualquer emergencia mesmo governo esteiado partido obedece criterio orientação d. Paula Rodrigues, que vem desenvolvendo Ceará politica consentanea justas aspirações povo sequioso justiça paz e liberdade." Seguem 104 assignaturas, afóra as dos vinte intendentes.

O CONGRESSO DO RIO GRANDE DO NORTE

Natal, 30 — (*Americana*) — Começaram hoje as sessões preparatorias do Congresso do Estado, devendo sua abertura realizar-se no dia 1º de novembro.

AGENCIA DO BANCO DO BRASIL, NO RECIFE

Recife, 30 — (*Americana*) — *A Republica*, na sua edição de hoje, diz que a fundação da agencia do Banco do Brasil nesta capital constitue um dos serviços dos mais notaveis que o general Dantas Barreto tem feito neste Estado para os interesses das classes laboriosas, notadamente da lavoura, victima dos *trusts*.

Referindo-se ao nome do indicado para a gerencia da mesma agencia, diz que o dr. Pedro Corrêa é um homem de grande capacidade, que relevantes serviços poderá prestar á empresa.

IMPOTENCIA — Cura-se radicalmente com as **GOTTAS ESTIMULANTES DO DR. BITTENCOURT**, especialista das vias urinarias. A sua acção torna-se mais energica, sendo usadas com o **vinho tonico do dr. Bittencourt**—Depositarios: **Granado & C.** RUA 1º MARÇO, 14

O FECHAMENTO DAS PORTAS

A Phenix Caixeiral commemora hoje o 1.º anniversario da sancção, pelo Executivo Municipal, da lei do fechamento das portas

A directoria desta associação deliberou realizar hoje, ás 8 e meia horas da noite, uma festa em sua séde social á rua Uruguayana n. 137, para o que já expediu convites a diversas pessoas que contribuiram com o seu concurso para a approvação do decreto que regulamenta as horas de trabalho no commercio.

Uma commissão da sua directoria foi hontem convidar especialmente o sr. general Bento Ribeiro, prefeito municipal.

O programma da festa será abrilhantado com a presença da tuna do Centro Recreativo Lusitano, que executará um hymno especialmente composto para o acto.

A sessão solenne será presidida pelo sr. Heitor Modesto, presidente honorario da Phenix, sendo orador official o sr. Ribeiro de Araujo, membro da directoria.

Será inaugurado então o retrato do sr. general Bento Ribeiro, após o que usarão da palavra diversos oradores.

Terminará a festa com a execução de diversos trechos musicaes pela tuna a que acima nos referimos.

CLUB DE PIANOS
da Casa Mozart
127, AVENIDA CENTRAL, 127
CLUB EXTRA

CONDIÇÃO A — 150 prestações de 10$000 pagas antecipadamente dão direito a um piano novo, á escolha do socio, entre os seguintes: SPONNAGEL (modelo 8), PLEYEL (9), MOZART (1), e KOHLER & CAMPBELL (E), no valor de réis 1:500$000.

CONDIÇÃO B — 110 prestações de 15$000 pagas antecipadamente dão direito a um piano novo, á escolha do socio, entre os seguintes: SPONNAGEL (modelo 6), PLEYEL (6), ou STEINWEG NACHF (H), no valor de 1:650$000.

CONDIÇÃO C — 120 prestações de 15$000 pagas antecipadamente dão direito a um piano novo, á escolha do socio, entre os seguintes: SPONNAGEL (modelo 5 B), PLEYEL (5), ou STEINWEG NACHF (III), no valor de 1:800$000.

CONDIÇÃO D — 100 prestações de 20$000 pagas antecipadamente dão direito a um piano novo, á escolha do socio, entre os seguintes: que são grandes modelos dos respectivos fabricantes e todos com 7 1/3 oitavas, proprios para concerto, e que satisfazem o mais exigente pianista: SPONNAGEL (imperio), PLEYEL (4), e STEINWEG NACHF. (IV), no valor de 2:000$000.

CLUBS DE RELOGIOS DE OURO 18 K. MARCA "LE VRAI". A venda destes Relogios é feita pelo valor de 300$000 em 60 prestações semanaes de 5$000 com direito a sorteios diarios.

Estes clubs funccionam de accordo com o regulamento annexo ao decreto n. 8.598, de 11 de março de 1911, autorizados pela carta pa...

Uma creada do ministro da Justiça com as vestes em chammas

Entre os creados que guardam a casa do dr. Rivadavia Corrêa, actualmente em Caxambú, estavam ante-hontem na residencia daquelle ministro, á rua Macedo Sobrinho n. 29, as de nome Belmira Silva e Maria Adelaide.

Seriam 4 horas da tarde, quando a primeira dellas, necessitando fazer uso de um fogareiro a alcool, accendeu-o, mas tão infeliz foi que elle, derramando-se-lhe nas vestes, incendiou-as.

Presa das chammas, a infeliz rapariga poz-se a gritar, acudindo então em seu soccorro a segunda, que, não tendo coragem de ver sua companheira naquella situação, caiu com uma syncope.

Entretanto, outras pessoas que ouviram os gritos correram em auxilio das raparigas e, depois de apagadas as chammas, requisitaram os soccorros da Assistencia.

Pelo facultativo que procedeu aos curativos foram constatados em Belmira queimaduras do 1º e 2º gráos, e em Maria Adelaide um ferimento no occipital, feito na occasião em que ella caiu com a syncope.

Depois de convenientemente medicadas, ficaram em tratamento na propria casa.

A policia do 21º districto, apezar de ter tido conhecimento desse facto, nada informou á reportagem.

DISCOS "FAVORITE"
Gravação constante de novidades da época
MIRAPHONE
A melhor machina falante da actualidade
CASA FAULHABER & C.
Rua da Constituição n. 36-Rio
R. Marechal Floriano 119-Rio
Rua Halfeld 239—Juiz de Fóra

606
Especiaes charutos
COSTA FERREIRA
A' venda em todas as charutarias
DEPOSITO:
Rua do Carmo, 56

..Crême das "Maiates", preparado escrupulosamente — E' o melhor dos crémes para o rosto.

ESMOLAS

Do sr. Arist des Pamplona Côrtes recebemos 5$ para os pobres.

LUVAS
Variadissimo sortimento
CASA CAVANELLAS
RUA DO OUVIDOR, 175

AQUECEDOR INSTANTANEO
Preço 6$000
Ferve um litro dagua em um minuto.
Deposito, rua do Carmo, 56.

Liquidação de "stock" por todo preço: rua do Ouvidor, 56 e 120; largo de São Francisco, 14, CHAPELARIA NUNES.

ULTIMAS NOTICIAS

NA HESPANHA

A parede dos estudantes das escolas superiores toma caracter agudo

Madrid, 30 (*Havas*) — A parede dos estudantes das escolas superiores toma um caracter agudo, sendo difficil prever quaes as suas consequencias.

A policia de Bilbao foi obrigada a intervir para dissolver uma grande manifestação de protesto que faziam os estudantes daquella cidade.

Os estudantes da Escola de Engenharia Civil de Barcelona invadiram as aulas, hoje, pela manhã, das faculdades de Literatura e de Direito e aggrediram os respectivos professores.

Experiencias de um submarino, em Callao

Santiago, 30 (*Americana*) — Realizaram-se no porto de Callão algumas experiencias com o submarino Ferré, ultimamente mandado construir.

Essas experiencias deram muito bons resultados.

Desmentido sobre desintelligencias entre o Chile e Bolivia

Santiago, 30 (*Americana*) — Desmente-se terminantemente que haja qualquer desintelligencia nas relações entre o Chile e a Bolivia, conforme se propalara.

"Trust" de automoveis em Santiago

Santiago, 30 (*Americana*) — Formou-se nesta cidade um *trust* de omnibus e automoveis.

Moções da Camara e Senado bahianos

Bahia, 30 (*Americana*) — O senador Francisco Muniz fundamentou hontem no Senado o seguinte moção:

"O Senado, interpretando o sentir do povo da Bahia, resolve inserir na acta da sua sessão de hoje um voto de profundo pezar pelos luctuosos acontecimentos que se têm desenrolado no Estado do Paraná, pranteando a morte do valente e distincto coronel João Gualberto e seus dignos companheiros de armas, manifestando tambem a sua inteira solidariedade com o condigno e honrado governador, neste transe doloroso que acaba de passar aquelle Estado, mandando que ao mesmo seja dada noticia da presente moção."

— Na Camara dos Deputados, o deputado Theotonio Martins fundamentou a moção seguinte:

"A Camara dos Deputados da Bahia, profundamente impressionada com os acontecimentos que se desenrolaram no Paraná, envia pezames ao povo paranaense, pelo desapparecimento de tantas vidas preciosas para a Patria, manifestando a sua solidariedade ao chefe do Poder Executivo daquella unidade da Federação brasileira, deante dos tristes factos que todos os brasileiros profligam e lamentam."

— O deputado Alfredo Rocha, na mesma sessão, apresentou e justificou a indicação de um applauso ao dr. Miguel Calmon, pelo dispositivo do artigo 8 do seu projecto, sobre as escolas normaes.

Automoveis em Bello Horizonte

Bello Horizonte, 30 (*Americana*) — Nesses ultimos dias chegaram a esta capital 18 automoveis, subindo o numero dos existentes a 80.

O 15 de novembro em Minas

Bello Horizonte, 30 (*Americana*) — Reune-se hoje a directoria do Club Bello Horizonte, afim de organisar os festejos que se realizarão no dia 15 de novembro proximo.

O dr. Francisco Salles esperado em Minas

Bello Horizonte, 30 (*Americana*) — E' esperado amanhã, festivamente, nesta capital, o dr. Francisco Salles, ministro da Fazenda.

Banquete de diplomatas em Buenos Aires

Buenos Aires, 30 (*Americana*) — O ministro plenipotenciario do Chile nesta Republica offereceu hoje um banquete ao ministro plenipotenciario da Bolivia na Argentina, o sr. Bascunan, por motivo da sua partida desta capital para Santiago.

Enterro de um antigo revolucionario

Buenos Aires, 30 (*Americana*) — No meio de uma grande concorrencia, embarcou o cadaver do sr. Oswaldo Cervelli, celebre revolucionario que esteve tres annos preso em Montevidéo, condemnado como autor de uma tentativa de assassinato contra o sr. Batlle y Ordoñez, presidente do Uruguay.

Os nacionalistas desta Republica erigirão á sua memoria nesta cidade um monumento.

Conferencia sobre acontecimentos de Cordova

Buenos Aires, 30 (*Americana*) — A segunda conferencia realizada hoje pelo deputado Marcelo Alvear com o dr. Saenz Peña, presidente da Republica, foi sobre os recentes acontecimentos da Provincia de Cordova, [illegible]

[illegible]

O que dizem os telegrammas do Pará

Fortaleza, 30. — (Americana) — Assumiu o cargo de engenheiro da sub-commissão de estudos [illegible] e Camocim, o dr. Anthero Amaral.

Fortaleza, 30. — (Americana) — Foi installada a Inspectoria das Obras contra as seccas, [illegible] construcção do açude de Poços dos Paos [illegible]

Fortaleza, 30. — (Americana) — Foi hontem muito cumprimentado o dr. D. Manuel da Silva Gomes, por motivo do seu anniversario de sagração.

Fortaleza, 30. — (Americana) — Com muita solemnidade se realisaram as exequias celebradas por alma de [illegible] João Carlos da Costa Pinheiro. O Presidente do Estado fez-se representar.

Fortaleza, 30. — (Americana) — A Phenix Caixeiral fez celebrar suffragios em commemoração do sr. José Perdigão Bastos, um dos socios fundadores.

Fortaleza, 30. — (Americana) — Consta que diversos deputados estaduaes vão requerer "habeas corpus", afim de ser permittido o funccionamento da Assembléa Legislativa.

Fortaleza, 30. — (Americana) — Reappareceu a "Imprensa", censurando o Intendente Municipal, [illegible] da Camara Municipal, sr. Rodolpho Ribas.

Fortaleza, 30. — (Americana) — O "Unitario", commentando hoje o exercicio de tiros feito pela policia, diz que elle foi para amedrontar os membros da Assembléa Legislativa.

PRIMEIRAS

A "VIUVA ALEGRE", NO LYRICO

Era intensa a curiosidade do publico: representava-se uma peça que foi o cartão de visitas do Franz Lehar, no nosso pequeno mundo musical, e é a pedra de toque de quantas companhias de operetas nos têm visitado.

Depois da *Viuva*, a personalidade do compositor foi avultando, á medida que novos trabalhos seus vinham á lume da ribalta, e a primeira opereta que tanta popularidade lhe creara já chegou a tal requinte de montagem que é impossivel exigil-a mais apurada.

Entretanto, os creditos que a companhia Scognamiglio-Caramba victoriosamente ha conquistado entre nós, quer pela competencia de seus artistas, quer pela sumptuosidade da encenação, davam a suppôr que o publico apreciasse, hontem, algo de excepcional. Eis porque a sala do Lyrico assumiu o aspecto das noites solennes, em que olhos e ouvidos gozam a sua hora paradisiaca. Mas era impossivel, valha a verdade, isso facilmente ficou averiguado, porquanto o espectaculo scenicamente nos pareceu identico ao da "Città di Milano", cujos apetrechos, dizem, passaram á actual empresa.

No tocante á parte musical a *Viuva* fez-se credora de muitos applausos, que a platéa não regateou, nomeadamente aos dois principaes personagens, Anna e Danilo que, no seculo, se chamam Maria Ivanisi e G. Zoffoli.

A senhora Ivanisi cantou o papel melhor do que o representou, e vejam o contraste: quando ella dialogava em prosa, a voz empanava-se, de modo que a fala lhe saia pouco harmoniosa, mas quando as cordas faziam aquella gymnastica methodizada, compassada, regulada, o timbre adquiria sonoridades argentinas, coloridos bellos, cambiantes luminosos.

Nos seus ademanes notámos um *que* destoante da mulher de tom e dourada por vinte milhões; muito atrapalhada, no primeiro acto, com a cauda do vestido, como quem nunca si vira encadernada em tão rica vestimenta.

O tenorino Zoffoli tivera mais um bocadinho de intensidade na sua delgada vozinha, e seria um Danilo incomparavel, pois não lhe falta a linha aristocratica do secretario de embaixada.

De facto, bem comedido na linguagem (de que o *Bertini* fazia tamanho abuso, enxertando phrases [illegible] mesureiro, galanteador, conduziu-se [illegible] habilidade e discernimento nas escaramuças amorosas com a faceira e ardilosa montenegrina.

A sra. M. Morini fez a *donna honesta*, e muito honestamente ganhou suas palmas.

O inseparavel adorador de Valentina, Camillo de Rossillon, solfejou amores illicitos pela garganta do sr. Ciprandi, boa garganta, mas precisada de um concertozinho, por exemplo: um pequeno alargamento das paredes, que lhe augmente o diametro da columna sonora, porque o sr. Ciprandi tem por habito abrir pouco a bocca, com receio, talvez, de que as moscas se metam por ella a dentro.

Outra coisa: o Rossignol, no fallar com a viuva que estava [illegible] a sacinha do Barão Zeta, com a ponta do pé pisou a cauda do rico vestido della, naturalmente porque a cauda o incommodava. Ora isso não se coaduna com a cortezia de um official, do exercito, embora a palavra deve [illegible] na do embaixada.

O Barão, o pobre coitado, que nunca accusou dores de cabeça, foi consubstanciado na pessoa do sr. Gonsalvo, o qual, quando viu o Danilo, mui obsequiosamente com a mão esquerda limpava a poeira e tirava os fiapos da casaca do secretario.

Como personagem, o Barão Zeta, sobre muito attencioso, esteve á altura do cargo.

Do Niegus, Orlandi fez um typo meio finorio, meio boçal, tão boçal que o ministro chegou a perguntar-lhe: Qual foi o animal que te nomeou secretario? E isso para dar [illegible]

[illegible]

"La verbena de la paloma" e "Alma de Dios", no theatro Recreio

Com numerosa assistencia, levou hontem á scena do theatro Recreio, a companhia Pablo Lopez, a zarzuela *La verbena de la Paloma* e *Alma de Dios*.

[illegible]

O "super-dreadnought" New-York

New York, 30 (*Havas*) — Dos estaleiros de Brooklyn foi lançado hoje ao mar o *super-dreadnought New-York*.

"Complot" contra os estrangeiros, em Beyrouth

Londres, 30 (*Havas*) — Assegura-se que foi descoberto em Beyrouth, na Syria, um *complot* para massacrar os estrangeiros ali residentes.

Os temporaes em Montevidéo

Montevidéo, 30 (*Agencia Americana*) — Continuam as chuvas torrenciaes inundando casas e ruas.

Chuvas torrenciaes em Buenos Aires

Buenos Aires, 30 (*Agencia Americana*) — Continuam as chuvas torrenciaes. O pluviometro registrou hoje 109 millimetros.

Assassino condemnado á morte

New York, 30 (*Havas*) — Foi condemnado á morte o tenente da policia Becker, accusado de principal responsavel pelo assassinato do jogador Rosenthal.

Recusa de candidatura ao Congresso do Uruguay

Montevidéo, 30 (*Agencia Americana*) — O sr. Manini y Rios recusou a apresentação de sua candidatura para o preenchimento de uma vaga de senador no Congresso Federal.

Estações radio-telegraphicas na Argentina

Buenos Aires, 30 (*Agencia Americana*) — Já estão concluidas duas estações radio-telegraphicas de grande extensão, na Terra do Fogo, destinadas a communicações dos vapores em viagem para o sul da America.

Os norte-americanos em São Domingos

Washington, 30 (*Havas*) — O governo ordenou que partam para as aguas da Republica de S. Domingos, dois navios de guerra, para proteger os norte-americanos, estabelecidos naquella Republica.

Os serviços já estão a 700 metros de distancia do porto da capital.

POLITICA DOS ESTADOS

Está publicada a chapa de senadores e deputados estaduaes de Pernambuco

Recife, 30 — (*Americana*) — Foi hoje publicada a chapa dos candidatos ao Congresso Estadual. Desse modo: para senadores, drs.: Fabio Silveira de Barros, Bernardo José da Camara, Oswaldo Machado, Pedro Corrêa, Francisco Ribeiro Meirelles, commendador José Pereira Araujo; para deputados, pelo 1º districto, drs.: Antonio Vicente Pereira de Andrade, Arthur Muniz, Pedro Velho, Thomaz Caldas, Antonio Amorim, Joaquim Guerra, professor Pedro Lemos, tenente Gastão da Silveira, typographo João Ezequiel; pelo 2º districto: padre José Cabral, coroneis Luiz França Pereira, Manoel Cassiano de Vasconcellos; drs. Mario Rodrigues, José de Barros, Alexandrino Rocha, Rodolpho Gomes, Rodolpho Araujo, Ayres Bello; pelo 3º districto: Antonio Guerra, Sergio Magalhães, Antonio Souto Filho, Gonçalves Maia, Turiano Campello, Julio Maranhão, tenente Costa Netto, coronel João Benigno.

Uma circular publicada pela direcção do partido diz que a não inclusão de alguns amigos em certos districtos não implica esquecimento das suas valiosas dedicações partidarias.

O Kronprinz victima de um desastre

Berlim, 30 — (*Havas*) — Telegrammas de Dantzig informam que o Kronprinz, durante uma caçada que hontem fazia nos arrabaldes daquella cidade, caiu do cavallo em que montava, ferindo-se ligeiramente na cabeça.

O estado do principe herdeiro não inspira cuidados.

O premio "Cambridge Shire"

Londres, 30 — (*Havas*) — No prado de Newmarket foi disputado hoje o premio "Cambridge Shire", que foi ganho por Adambede. Em segundo logar chegou La Bohême II, e em terceiro, Drinmore.

Centro de Transporte Parahybunense

Parahybuna, 30. — Hoje teve logar a inauguração da linha "Centro de Transporte Parahybunense", com a presença de autoridades estadual e municipaes.

Reina grande regosijo na população da cidade. — *Parahybunense*.

O commandante Gomes na Hespanha

MADRID, 30 (Especial) — O Commandante Luiz Gomes foi banqueteado pelo senador Moctos, inspector geral dos movimentos.

Visitou tambem a redacção do periodico "A B C.", sendo ahi muito obsequiado.

Casamento na alta sociedade portenha

Buenos Aires, 30 (*Agencia Americana*) — Realizou-se hoje o consorcio da senhorita Angela Alzaga-Unzué, com o sr. Cesar Gonzalez Segura, comparecendo ao palacio Alzaga, a *élite* portenha.

O palacio achava-se ricamente ornamentado de flores naturaes, especialmente de rosas.

Fallecimento de exaltado nacionalista uruguayo

Buenos Aires, 30 (*Agencia Americana*) — Falleceu nesta capital, o sr. Jacob Berro, uruguayo e exaltado nacionalista, que foi por largos annos estabelecido aqui, onde gozava de geral estima e muita consideração.

Como politico exerceu nesta capital diversos cargos, entre elles o de medico de policia, em que prestou relevantes serviços como profissional, em diversos processos celebres em que a sua alta competencia esteve em provas.

Resposta do presidente do Mexico

Buenos Aires, 30 (*Agencia Americana*) — O presidente do Mexico, sr. Madero, respondeu hoje ao appello que lhe fizera o Atheneu desta cidade, pedindo o indulto de alguns revolucionarios naquella Republica, condemnados á morte.

O telegramma portador da sua resposta, desagradou sobremaneira, pois que é uma evasiva, laconica, secca e aspera, affirmando que a sentença fôra cumprida.

Desse modo, diz o Atheneu, s. ex. fugiu ao cumprimento elementar de um dever que entre os fidalgos, obriga a ser-se gentil, não permittindo esquivança a um pedido quando concebido nos termos em que o foi o do Atheneu.

Os soberanos italianos em Lybia

Roma, 30 — (*Havas*) — Telegrammas de Liorne informam que os soberanos visitaram hoje os officiaes e soldados feridos e doentes, procedentes da Lybia, e que ali se encontram em tratamento.

4 DE NOVEMBRO

A AMERICANA abrirá os seus grandes armazens á sua estimada freguezia, com uma venda extraordinaria de fim de anno que vae causar assombro ! ! !

Tudo quasi de graça ! ! !

60 Uruguyana 62

Um telegraphista de 1ª classe foge, lesando os cofres publicos em seis contos de réis

O chefe de policia recebeu hontem, do seu collega de Victoria, capital do Espirito Santo, um telegramma pedindo a prisão do telegraphista de 1ª classe Saturnino Sucupira, accusado de um desfalque de seis contos.

Agentes de policia andam no seu encalço.

Cofres "Berta"
São os de maior segurança contra fogo e roubo

Camas "Berta"
São as mais solidas, hygienicas e confortaveis

Fogões "Berta"
Para uso de lenha ou carvão: são os mais economicos e não sujam as panellas
Rua Uruguayana, 141. MOREIRA LEÃO &

DR. CALEB BOMFIM — Cons.: Andradas n. 52. A's 11 horas, clinica medica. Res.: Boulevard 28 de Setembro 160 — Villa Isabel.

Aviso util a quem tem filhos

198:000$000

em roupas de creanças que tem que ser vendidos nestes 30 dias para liquidação de negocio

DAMOS A SEGUIR ALGUNS PREÇOS PARA CONFRONTO

Aventaes de linho a	$500
Idem de brim listado, com galão Japonez	1$500
Idem de linho, côr lisa, com galão, de 1$900 a	2$200
Idem de superior Mandapolão, com bainha festonné, para ama	1$900
Idem de Nanzouk, com bordado, para ama, 2$800, 3$700, 3$800 e	4$000
Vestidinhos de linho, côr lisa, de 2 a 12 annos, preço a começar de	4$500
Ditos de brim branco e listados, com galões, de 2$800 a	4$000
Camisolas e vestidinhos de Nanzouk, com rendas e bordados, a começar de	3$500
Vestidinhos de Nanzouk, compridos, para baptizados, de 8$800 a	17$800
Ditos de brim listado, em côres garantidas, de 2 a 12 annos, preços a começar de	6$200
Costumes para meninos, de brim listado, côres firmes, de 2 a 12 annos, a começar de	3$000
Ditos Dolman, brim listado, de 7 a 14 annos, a começar de	5$400

Costumes de dolman de brim pardo superior

De 7 á 9 annos	8$600
De 10 a 14 annos	9$800

GRANDE RECLAMO

Camisolas de Baptiste, côr lisa, com entremeio bordado	2$400
Ditas, ditas, estampado, 1$500 e	1$800
Charlottes de Nanzouk bordado 1$500, 2$000 e	2$500
Babadores de fustão, a começar de	$300

Vestidos brancos, para meninas, de diversos tamanhos, até 14 annos... por preços baratissimos.

Visitem a grande liquidação da

"AO TOILLETE DAS CREANÇAS"

E APROVEITEM A OCCASIÃO

RUA DOS OURIVES N. 13

ESQUINA DA RUA DO ROSARIO

TERRA & MAR

EXERCITO

Reuniu-se hontem em sessão de justiça, o Supremo Tribunal Militar.

* O ministro da Guerra submetteu á consideração do seu collega da Marinha o officio em que o commandante da fortaleza da Lage pede a fluctuação da lancha *Gustavo Sampaio* e diversos accessorios de uma bomba centrifuga.

* O ministro da Guerra já providenciou para que seja recolhido ao Estado-Maior de um dos corpos do Exercito estacionado no Pará o tenente-coronel da Guarda Nacional Manoel João da Silva.

* O ministro da Guerra mandou adquirir, na Europa, um telemetro para ser utilizado pela fortaleza da Lage.

* Como noticiámos, foram postos á disposição do governador da Parahyba, o 2º tenente Mario Barbedo e o aspirante Achilles Lima de Moraes Coutinho, que vão servir na força policial daquelle Estado.

* Foram transferidos, por conveniencia do serviço, do 11º regimento de cavallaria para o 17º, o 1º tenente Carlos Luiz de Lima Bastos, e deste para aquelle, o 1º tenente Arminio de Almeida Rego; do 4º regimento de cavallaria para o 2º, o 1º tenente José Gomes do Rego Barros, e deste para aquelle, o official de egual patente Narciso de Paula Guimarães.

* O ministro da Guerra já providenciou para que seja passado, pelo commando do 10º regimento de infanteria, ao 1º sargento intendente em serviço no mesmo regimento, o titulo de divida proveniente de gratificação que deixou de receber.

* Para servir na Junta de Revisão e Sorteio Militar, foi posto á disposição do inspector da 9ª região, o coronel João Leocadio Pereira de Mello.

* Teve permissão para vir a esta capital, o capitão do 3º batalhão de engenharia Luiz Gomes Ferraz, que vem em companhia de sua exma. familia.

* A divisão de infanteria propoz as seguintes transferencias de primeiros tenentes, sendo: do 10º regimento para o 12º, Armando Protazio Luiz de Andrade; do 7º para o 18º, Palymercio de Rezende; do 5º para o 14º, Dario Tito Castello Branco; do 11º para o 14º, Antonio do Nascimento Linhares; do 1º para o 14º, Raymundo Peralles Florianopolis; e da 2ª companhia isolada para o 14º, Virgilio Antonio Borba.

* Remetteu-se ao Thesouro, para o devido pagamento, o processo de divida de exercicios findos, do qual é credor o capitão reformado João Lino, na importancia de 701$071.

* O ministro da Guerra transmittiu ao chefe do Departamento da Guerra o texto da communicação do governo francez, sobre as novas disposições tomadas para regular o transito ou permanencia dos militares estrangeiros em territorio francez.

* Em solução á consulta do inspector da 4ª região militar, sobre si deverão embarcar para a séde de suas unidades antes de terminada a licença arbitrada, os officiaes inspeccionados de saude com declaração de não poderem viajar, declarou o titular da pasta da Guerra que o official que fôr inspeccionado e julgado não poder viajar, deverá baixar ao hospital ou enfermaria da guarnição, onde permanecerá até restabelecer-se.

* Remetteu-se ao Supremo Tribunal Militar os papeis em que o general reformado Gonçalo Muniz Telles pede contagem, pelo dobro, do tempo em que permaneceu na Republica do Paraguay.

* Em virtude de proposta, serão classificados, na arma de infanteria: no 4º regimento, o 1º tenente Antonio Mathias de Albuquerque Mello e o 2º tenente excedente Octavio Muniz Guimarães; no 8º, o 1º tenente Braulio de Freitas Brandão e o 2º tenente Tristão Araripe; no 9º, o 1º tenente Claudio Monteiro; no 10º, o 2º tenente Emilio Lucio Esteves; no 12º, os primeiros tenentes Alberto Mello Portella e Octavio Saint Jean Gomes; no 15º, o 1º tenente Ildefonso Soares Pinto; na 12ª companhia isolada, o 1º tenente Octavio Pitaluga.

* Serão transferidos, na arma de infanteria: do 1º regimento para o 9º, o 2º tenente Vasco Antonio dos Santos; do 3º regimento para o 9º, os segundos tenentes João Augusto da Silva Lisboa e Joaquim Furtado Sobrinho; do 3º regimento para o 10º, o 2º tenente Carlos Amadeu de Carvalho; do 3º para o 11º, o 2º tenente Antonio de Araujo Lima; do 11º regimento para o 46º, o 2º tenente Newton Braga; do 46º de caçadores para o 12º regimento, os segundos tenente Diogo Mendes Ribeiro e Urbano Varella; do 48º para o 13º regimento, o 2º tenente Antonio Cabral; do 49º para o 14º regimento, os segundos tenentes Sultonio Lopes de Siqueira Camuci e José Casemiro Barbosa; do 50º para o 15º regimento, o 2º tenente Pedro Americo dos Santos Pereira Cabral; do 51º para o 15º regimento, o 2º tenente Hugo de Alencar Mattos; do 53º para o 15º regimento, o 2º tenente Faustino Candido Gomes; do 54º para o mesmo regimento, o 2º tenente Carlos da Costa Pereira; do 57º para o 15º, o 2º tenente João Odilon Ramos Pinto; da 3ª companhia isolada para o 12º regimento, o 2º tenente Luiz Tavares Ferreira; da 4ª companhia para o 12º, o 2º tenente José Polycarpo Caweudisk; e da 5ª companhia isolada para a 4ª de metralhadoras, o 2º tenente Amadeu Carneiro de Castro

Laurinda Pereira Ramos — Compareça ao quartel do 5º batalhão, 2º regimento de infanteria.

João Lazaro Ortiz — Dirija-se ao chefe do Departamento da Administração.

Capitão Antonio Ferreira Dias — Aguarde opportunidade.

Coronel Caetano Manoel de Faria Albuquerque, major Francisco Ferreira Soares, 1º tenente Horacio de Bittencourt Cotrim, segundos tenente Napoleão de Lima Costa, João Baptista Curio de Carvalho e Pedro Victoriano Maciel da Silva, 2º sargento Tertuliano de Leon, Manoel Dias de Paiva e Ethelberto de Carvalho — Indeferido.

* Foi julgado precisar de mais quatro mezes de licença para tratamento de saude, na inspecção a que se submetteu em S. Paulo, no dia 23 do corrente, o capitão Luiz Mesquita.

* Serviço para hoje:

Superior de dia, capitão Pedro Frederico Leão de Souza.

A brigada estrategica dá a guarnição, o serviço de extraordinario e o official para dia ao quartel-general da 9ª região.

Auxiliar do official de dia, auxiliar de escripta Barbosa.

A brigada mixta dá os officiaes para ronda e auxiliar do superior de dia.

O 2º batalhão de artilheria dá a guarda do forte de Copacabana.

Uniforme 5º.

DR. ZACHARIAS AZEVEDO.

O HOMEM QUE SABE

é o homem cuja opinião devemos considerar. Na medicina, "o homem que sabe" é o medico, o facultativo que bem conhecemos nas grandes crises da vida. A grande maioria da Faculdade Medica d'este paiz

RECEITA A Emulsão de Scott

cuja composição, merito e efficacia conhece, e na qual deposita inteira e positiva confiança.

"Attesto que tenho empregado com vantagens a Emulsão de Scott preparada com oleo de figado de bacalhao, hypophosphitos de calcio e sodio, e glycerina, nas molestias dyscrasicas, no rachitismo, no lymphatismo, nas convalescenças, etc., notadamente nas creanças. Durante a minha infancia tive occasião de usar esta afamada preparação, e auferi os mais salutares beneficios. Tendo isto em consideração, muito comprazo-me em recommendar este excellente remedio, cuja efficacia é registrada pelas mais accuradas observações clinicas.

DR. ZACHARIAS AZEVEDO,
Director Medico do Hospital de S. Vincente.
Alagoas, Maceió.

Esta Marca é Garantia de Pureza e Efficacia.

ROUPAS BRANCAS

Para corpo, cama e mesa, quem melhor fabrica e mais vantagens offerece é a

"A GLORIA DO BRASIL"

Fabrica de Roupas Brancas

Esta casa não tem filiaes

3, Rua da Carioca, 3

THEATROS . SPORTS . SOCIAES

ZÁZÁ SOARES

Realiza-se hoje no theatro Apollo a récita da actriz Zázá, dedicada ao publico carioca, constando de um programma soberbo que começará pela representação do *lever de rideau* de C. Bittencourt, *No Camarim da Actriz*, assim distribuido: Actriz, Zázá; Poeta, Olympio Nogueira; Contra-regra, Eduardo Vieira.

A seguir subirá á scena mais uma vez a magnifica revista de estrondoso successo, original de Armando Rego e Alvaro Peres, com musica de Luz Junior, *O Ranzinza*, com os numeros novos de ruidoso successo, dos quaes se destaca o "Tango do Cachorro", pelo applaudido actor João de Deus.

Por especial deferencia para com a beneficiada, tomarão parte neste espectaculo o distincto amador portuguez Arcadio de Menezes e o actor Salles Ribeiro, que faz a sua reapparição ao publico, e os caricaturistas Raul e Luiz.

Do 2º para o 3º acto d'*O Ranzinza* haverá um intermedio que obedecerá á seguinte ordem:

Versos, pelo amador portuguez sr. Arcadio de Menezes; "Vissi d'Arte", da *Tosca*, pela beneficiada, Zázá; "Io non ho che una povera stanzetta", da *Boheme* de Leoncavallo, pelo tenor E. de Carvalho; "Oblion le passé", valsa pela actriz Emma de Souza; "As flôres", duetto por Zázá e Raul Soares; "Una furtiva lagrima", a celebre romanza de E. Donizetti, e "Não é ver?...", romanza pelo tenor Salles Ribeiro; "Barbeirinho de Sevilha", por Zázá e Carvalho.

A Companhia Juvenil

Na 2ª quinzena de novembro reapparecerá no theatro Recreio a Companhia Juvenil Italiana, que tanto successo alcançou nesta capital.

O seu elenco artistico é o seguinte:

Ensaiador, Arnaldo Billaud; maestros: Giusti Eurico e Virgili Ezio; sopranos: Dora Theor, Lucia Castaldi, Ramona Perez, Léa Warney, Maria Donati, Adelaide De Luca; meios sopranos: Gambini Rita, Ceccarelli Maria; tenores: Ortoli Santo e Angeli Renato; tenor comico, Gamba Adolfo; baritonos: Igino Signorini, De Dominicis Mario; caricata, Cocchi Anna; caricato, Caola Italo; genericas e genericos: Amelia Baulo, Italia Baulo, Donnarumma, Amalia, Celeste D'Ippolito, Laccani Francesco, Manzani Ines, Julia Malatesta, Julia Secchi, Sartoli Yole, Elena Menicucci, Emma Di Blasio, Facco Ortencia, Clementina Gay, Ermeni Gay, Aldo Donati, Fucile Antonino, Delle Chiaie Pietro, Spinzanti Orlando, D'Ippolito Antonio, Rossi Alfredo, Romualdo Francischini, Dante Cianfagini; 24 coristas de ambos os sexos e 8 bailarinas.

Do seu repertorio, constam:

A Princeza dos dollars, Geisha, Amores de Principe, Casta Susanna, Mademoiselle Nitouche, Viuva Alegre, Eva, Primavera Scapigliata, Sonho de Valsa, Conde de Luxemburgo, Manobras d'Outomno, Vera violeta, Grand-Via, Duo da Africana, Tosca, Cavalleria Rusticana, Somnambula, etc., etc.

Scenarios de Rovescali Sormani, Bertini e Prests, Liverani (de Milão); Spessaferri (de Napolis); Bazzani (de Roma); Mignonis (de Buenos Aires).

Guarda roupa — Gentil e Bernardini (de Roma); Fiuzi (de Torino).

"Manjando o tempo"

Já está concluida uma hilariante revista, com 20 numeros de musica, em tres actos, 3 quadros e uma apotheose, com o titulo acima, original de Asterio Dardeau e Izidro da Costa.

Promette essa revista ter um grande successo, pois que, não só é original, como tambem espirituosa; para prova disso damos abaixo os titulos dos quadros, da apotheose e os nomes de alguns typos que serão levados á scena: 1º quadro — *Bichocopolis*, em que se salientam, o gallo, o carneiro, o Zé Caipora, [illegible] o leão (o rei), e muitos outros. 2º — *Na Barafunda*; 3º — *No joga-joga club*; 4º — *Na Mixordia*; 5º — *Na Gronga*; e a apotheose *Bolando as Trocas*, tendo unidas as duas republicas irmãs — Portugueza e Brasileira.

Typos: Cotuba, que conhece todo o tempo do Cariocopolis; o Fagundes (burro), que formou-se bacharel [illegible]; o tunante, o punguista; o vigarista, o intrujão e a [illegible]; o Sherlock, e Araponga e a pianista; o Bororó, [illegible]; O Tribofe e seu irmão; o jogo do bilhar e o parceiro; a bisca, e o sete e meio, o solo, o xadrez, o Fotoco, o angu, os oradores, a intervenção, as telephonistas, etc.

O THEATRO POPULAR
Vamos ter a opera, por sessões

Noticiámos hontem que o maestro Leoncavallo reduzira a um acto a sua opera *Palhaços*, e que esse facto tinha relação com a proposta feita áquelle maestro por um muito nosso conhecido emprezario, que, aqui, pretende explorar a opera, por sessões.

Procurando o activo emprezario, sr. José Loureiro, tivemos hontem inteira confirmação da nossa noticia, podendo hoje adeantar aos leitores mais o seguinte: a companhia lyrica estreará no dia 5 de fevereiro, no theatro Recreio, sendo provavel que ella faça uma temporada noutras cidades, antes de vir ao Rio de Janeiro.

O sr. Luigi Billoro contratou os artistas na Italia, já tendo obtido autorização plena dos respectivos autores e editores para reduzir as seguintes operas: *Palhaços*, de Leoncavallo; *Fedora*, de Giordano; *Tosca* e *Manon Lescaut*, de Puccini; *Lucia de Lamermoor*, de Donizetti; *Somnambula*, de Bellini; podendo dar completas a *Cavalleria Rusticana* e outras operas.

O elenco escolhido póde cantar, na integra, grandes operas como *Os Huguenottes*, de Meyerbeer; *Guarany*, de Carlos Gomes; *Gioconda*, de Ponchielli; *Aida*, de Verdi, e outras; pois para isso dispõe de magnificas vozes.

Os scenarios, todos novos, foram mandados pintar, especialmente, para o genero de sessões.

Registramos o *furo*, e o publico que se prepare para receber o theatro Lyrico por sessões.

LÉON GANDILLOT

Na edade de cincoenta annos, falleceu em Paris o illustre vaudevilliste francez Léon Gandillot, autor de varias peças de successo: *Les Femmes collantes, La Mariée recalcitrante, La Course aux jupons, Ferdinand le Noceur,*

Le Sous-préfet de Chateau-Buzard, Villa Gaby, Le Bonheur á quatre, La Tortue, De fil en aiguille, Associés, Le Pardon, L'Ex, etc., etc.

Depois de conhecer estes successos — vaudevilles ou comedias fantasistas — foi que Gandillot apresentou uma obra deliciosa de subtileza e de sensibilidade, um drama, cuja verdade, naturalismo, encantadora, reflectia uma poesia superior.

O theatro Antoine — que representou *Vers l'amour* — fez voltar á scena essa estupenda obra, o successo não traiu as esperanças envelhecidas do autor.

O MUNICIPAL E O POVO

A récita de hoje, no Municipal, é popular. Póde o povo assistil-a em traje commum. E' preciso acabar com o ridiculo de alguns Petronios de bobagem, e frequentar o theatro nacional, que carece do seu auxilio, de preferencia aos theatros onde a policia permitte os mais vergonhosos attentados á moral.

Varias noticias, nacionaes e estrangeiras

THEATRO MUNICIPAL — Mais uma representação hoje, no Municipal, da bellissima peça *A bella mme. Vargas*, o grande successo da temporada.

Não faltará esta noite, certamente, concorrencia ao nosso primeiro theatro.

Para amanhã annuncia-se a mesma peça, e para breve *O Diabrete*, que já está em ensaios.

THEATRO LYRICO — Amanhã reprise no Lyrico a opereta *Reginetta delle Rose*, descansando a companhia no sabbado.

Domingo dá *matinée* e *soirée*, fazendo as despedidas na proxima terça-feira.

THEATRO S. PEDRO — A opereta *O noivo é outro*, apezar do successo que está causando, terá em breve de ser retirada de scena para dar logar á representação da revista de Arnaldo Leite e Carvalho Barbosa — *Contas do Porto*, que tanto e tão justificado successo causou quando representada pela primeira vez no Porto.

Devem pois aproveitar esta semana para apreciarem a opereta *O noivo é outro...* que tem immensa graça, e um magnifico desempenho.

THEATRO APOLLO — A actriz Augusta Soares faz hoje a sua festa no Apollo.

E' o bastante para o alegre theatro se encher á cunha, tanto mais que se representa a revista *O Ranzinza*, havendo um intermedio variadissimo em que tomam parte diversos artistas.

O espectaculo abre com o *lever de rideau* de Carlos Bittencourt, *No camarim da actriz*.

RECREIO — Mais uma peça nova no Recreio vamos ter hoje.

Em primeira representação sóbe ali á scena a peça hespanhola de D. José Zorrilla, em sete quadros e duas partes, *D. Juan Tenorio*.

Amanhã a companhia dá *matinée* ás duas horas.

ROYAL CINE — Continúa em scena no Royal Cine a magica *O chifre do diabo*, que está em pleno successo.

Vae ficar á cunha o popular cinema.

POLYTHEAMA — Amanhã no Polytheama representa-se o drama *O Martyr do Calvario*, sempre tão applaudido do nosso publico.

E' uma enchente certa a de amanhã no Polytheama.

CHANTECLER — Vae dar mais duas sessões, hoje, no Chantecler, o vaudeville *Uma semana de arrelia* que tem levado enchentes successivas ao popular cinema da rua Visconde do Rio Branco.

MAISON MODERNE — Delicioso programma o que a Maison tem par hoje.

Os mais indifferentes ao genero *Café concert* irão, certamente, apreciar o magnifico conjuncto que se exhibe.

"*O CHEGADINHO*" — Continúa em pleno successo no Pavilhão Internacional a engraçadissima revista de Avarenga Fonseca e Cardoso de Menezes, *O Chegadinho*, que [illegible] mais applausos.

Effectivamente, a peça é encantadora. Feita por dois conhecedores da carpintaria theatral, vae num crescendo admiravel, de forma que, cada um que chega é melhor que o anterior; isto até a apotheose que é simplesmente deslumbrante.

Quanto á musica, basta dizer que muitos de seus numeros já andam por toda a cidade. Ora, por tudo isso, quem quizer bilhetes par logo que vá cedo.

"*NÃO SOU EU!*" — E' a pada da moda; é o dito da cidade: "Não sou eu!" [illegible] está em scena no S. José demonstra-o isso mesmo: [illegible] graça ás pilhas, graça fina, sem o menor do escabroso, [illegible] inspirado maestro Domingos Roque, [illegible] do 2º acto [illegible] duetto que, no terceiro acto, cantam Alfredo Silva e Pepa Delgado.

Hoje, repete-se *Não sou eu!* Enchente certa.

RIO BRANCO — Está dando as ultimas representações no Rio Branco a applaudida revista *1400 contos*.

Cada sessão de hoje é mais uma enchente que o Rio Branco vae ter.

PALACE-THEATRE — A direcção do Palace-Theatre correspondendo ao sempre crescente favor do publico e de seus frequentadores, offerece hoje oito importantes numeros de artistas chegados pelo vapor "Asturias", [illegible] estabelecimento: La Perlowa, bailarina moderna, [illegible] dos principaes concertos parisienses; Cline and Clark, bailarinos inglezes; [illegible] de Marini, cantora italiana; [illegible], cantora franceza; [illegible] cantora alegre; [illegible] cantora cosmopolita.

[illegible]

UMA NOVA PEÇA DE BATAILLE — O consagrado dramaturgo Henry Bataille leu a sua nova peça aos interpretes do theatro Saint-Martin, presentes os artistas mme. Suzanne Després, Jeanne de Bray, Le Bargy e Armand Bour, seus interpretes. A nova peça de Bataille tem tres actos, faltando-lhe, apenas, o titulo.

O "RECORD" DAS REPRESENTAÇÕES — O *record* das representações foi alcançado em Paris, com a comedia de André Sylvane e Mencey-Ben, *Tire au Flanc*, que obteve duas mil representações no theatro Déjazet.

"CYRANO", NA GRECIA — Acaba de ser representado, no theatro Coppouli, pela primeira vez, em Athenas, o "Cyrano de Bergerac", de Edmond Rostand, segundo uma adaptação do poeta Stratigis.

HERMIETTE ROGGERS — A graciosa actriz que fez parte da primeira temporada Guitry, no Rio de Janeiro, acha-se actualmente em tournée pela Allemanha, Austria, Servia, Hungria, Turquia, Rumania e toda a Russia.

"LYRA THEATRAL" — A livraria Teixeira, de S. Paulo, já tem á venda a 2ª collecção, correcta e augmentada, da magnifica collectanea de monologos, cançonetas e scenas comicas habilmente organizada pelo sr. J. Vieira Pontes, [illegible] o titulo, *Lyra Theatral*.

O interessante volume despertará, com certeza, uma grande curiosidade, porque o sr. J. Vieira Pontes, fez uma escolha muito intelligente, e propria para theatros particulares, como para salões familiares.

O que vae pelos cinemas e outras casas de diversões

CINEMATOGRAPHO PARISIENSE — O film que se exhibe hoje, no luxuoso e confortavel Cinema Parisiense da avenida Rio Branco, é *Um drama no mar ou A catastrophe do vapor "Sverige"*, peça dramatica de grande espectaculo, em dois actos e 144 quadros.

Como complemento, será exhibido o film *Um raio de sol*, emocionante fantasia, da Ambrosio.

Como se vê, está um bello programma.

CINEMA PATHÉ — Hoje muito tem que deleitar a platéa do magestoso Pathé pela exhibição do primoroso film *Fascinação e deshonra*, o perdulario, penetrante drama psycho-social, em que evidencia até onde podem ir as paixões desmedidas e irreflectidas.

Completam o programma: *Pae e padrinho*, fina comedia, da Eclair; e *Nas Indias* film natural, dos usos e costumes no Ceylão, da Eclair.

CINEMA ODEON — Merece especial menção, no cartaz do esplendido Cinema Odeon, o film dramatico historico, da Cines de 1,083 metros e duas partes — *Demasiado tarde*.

Ainda nelle figuram os seguintes tambem merecedores de applausos: *Narni*, film documentario; *filha do mestre forjas*, scena pathetica, escripta por Hug King; e *Sucido de Bebé* comedia deliciosa, desempenhada pelo menino Abelardo.

CINEMA AVENIDA — "O lyrio do brejo" [illegible] drama romantico passional, da vida quotidiana, de grande metragem, impeccavel film da Savoia, é o que figura no cartaz do applaudido Cinema Avenida, para as suas habituaes sessões.

São complemento do programma: *Bertholdinho e Farrusco*, comedia da Gaumont; *Uma boa acção é sempre recompensada*, sentimental drama, da Durkel; e *Gaumont-Journal n. 37*, revista de universaes acontecimentos.

CINEMA IDEAL — *O lyrio do brejo*, historico e sentimental drama da vida real, com 3.000 metros de extensão, da Savoia; *Demarcado*, soberbo drama da Cines, com 1.000 metros, 194 quadros e em duas partes; *Os doidos*, arrebatador drama de 1.000 metros, 305 quadros e em duas partes, são os films de real merecimento figurando no cartaz do sempre apreciado cinema da rua da Carioca, n. 47.

Por esse motivo, hoje, em suas sessões será verificada a mesma concorrencia de todos os dias.

CINEMA OUVIDOR — No novo e artistico programma que se exhibirá hoje nas sessões do aprazivel Cinema Ouvidor se menciona os dois films seguintes, cujo valor não precisa realçar-se: *O encanto fatal* e *A vingança*.

Todos pois, ao confortavel Ouvidor.

CINEMA PARIS — Mais um sensacional programma será exhibido nas sessões do agradavel Cinema Paris, hoje. [illegible] *Um drama no mar* empolgante trabalho da Nordisk; [illegible] *Dez lavador de vidros*.

Pela simples lista de films se verá que o elegante Paris não terá hoje um só logar vasio.

PARQUE FLUMINENSE — [illegible]

CIRCO SPINELLI — [illegible] Spinelli, [illegible] Sidney [illegible].

A 2ª parte será preenchida com a grandiosa farça fantastica *A ilha das maravilhas*.

O joven e festejado tenor da Companhia Pablo Lopez, Estanislao Stani

Sociaes

Datas intimas

Festeja hoje mais um natalicio a menina [illegible].

* Acha-se hoje em festa o lar do major Antonio Pedro Borralho, que completa 71 annos de idade.

Uma commissão de seus velhos companheiros irá cumprimental-o em sua aprazivel vivenda.

* Faz annos hoje a exma. sra. d. Tranquillina [illegible] dos Santos, esposa do sr. João Luiz dos Santos, [illegible].

* Festeja hoje seu anniversario a exma. sra. d. Francellina Rosa Pacheco.

* Faz annos hoje o sr. Ignacio Muller de Carvalho, nosso collega de imprensa.

* Completa hoje mais um anniversario o sr. Candido José de Souza, [illegible] em Villa Isabel, de franca alegria.

[illegible]

* Faz annos hoje a gentil senhorita Marieta Góes, filha do sr. Olavo de Araujo Góes.

* Faz annos hoje o sr. Mario Abeatti.

* Passa hoje o anniversario do sr. Alfredo Moraes Silva, [illegible].

[illegible]

Faz annos hoje o sr. Arnolpho Cesario de Figueiredo, [illegible] Antonio Cesario de Figueiredo.

Completou hontem mais um anniversario natalicio o intelligente menino Antonio, [illegible] Cesario de Figueiredo Netto, filho do major João Lourenço de Figueiredo.

Casamentos

Contratou casamento com a gentil senhorita Anna Pereira de Mello, filha do estimado [illegible] Severiano Pereira de Mello, [illegible] nesta praça, o sr. José Coelho.

* Effectuou-se no dia 20 do corrente, em Petropolis, o enlace matrimonial do dr. A. Ferreira de Abreu, professor da Escola Normal e do Curso propedeutico, com a senhorita Maria Julia Jacob.

Foram padrinhos no acto civil, o capitão de mar e guerra Gulherme Ferreira de Abreu e o dr. Washington Garcia; e no religioso, o sr. José Lacerda e sua exma. esposa.

Realiza-se hoje, em Petropolis, o casamento do sr. Manoel Ferreira de Almeida, estimado negociante desta praça, com a gentil senhorita Francisca Rothe.

O acto civil terá logar na residencia dos paes da noiva, á avenida Sete de Abril n. 583, e o religioso, na egreja daquella cidade serrana.

Baptisados

Na matriz da Candelaria, realiza-se hoje, á 1 hora da tarde, o baptisado do interessante menino Alcirio, filhinho do nosso collega de imprensa Müller de Carvalho e d. Dinorah Dardeau de Carvalho.

No acto servirão de padrinhos o capitão Hilario Antonio Alvares Coelho e d. Alcina Dardeau Alvares Coelho, professora cathedratica.

Baile

Realiza-se hoje a grande festa com que o Club Gymnastico Portuguez commemora mais um anniversario de sua fundação.

Os salões da aristocratica sociedade serão pequenos para conter o grande numero de socios e convidados.

Haverá um programma attraente, organizado pela directoria, e que constituirá elementos de realce para mais brilhantismo da festa.

Festas

Realiza-se no proximo dia 3 de novembro a festa de Nossa Senhora do Rosario, com toda a solennidade, na matriz da cidade de Maxambomba.

No dia 2 o bispo de Nictheroy irá na matriz, ás 2 horas da tarde, administrar o *Chrisma*, e depois, ás 7 horas, haverá ladainhas, sermão e benção.

Haverá trens especiaes.

Bodas de prata

Completam hoje 25 annos de casados o sr. Vicente da Costa Coimbra, chefe de impressão da Imprensa Nacional, e sua esposa d. Victoria Maria da Costa Coimbra.

Clubs e festas

Festejou-se ante-hontem o anniversario natalicio da interessante senhorita Maria Odete, dilecta filha de d. Leopoldina Hollanda Maia.

Em sua residencia, á rua dos Invalidos n. 17, foi offerecido um lauto serviço de *buffet* fornecido pela acreditada casa Paschoal.

Após o chá, iniciaram-se as dansas até alta madrugada, reinando entre todos a mais completa alegria.

Entre as pessoas presentes, notavam-se as seguintes: dr. Telles, academico de medicina José Anizio V. Lopes, Lopes Junior, Geão e familia, Alvaro de Medeiros Pereira, Rubem de Azevedo, Astolpho Pereira e familia, Syrio Hollanda Maia, viuva Maia e familia, d. Maria Lins e familia, mme. Magalhães Pinto; senhoritas Mathilde Borges, Amalia, Amalia Hollanda Maia, e muitas outras cujos nomes não nos foi possivel conseguir.

ANDARAHY CLUB — O que foi a 6ª récita dessa sociedade, realizada sabbado ultimo, poderá dizel-o quem teve a felicidade de assistil-a.

Platéa escolhida, desempenho magnifico, evidenciando-se em tudo o progresso em que vão os noveis amadores.

Nos dois actos variados tomaram parte, além dos amadores do club, alguns do Fluminense, que, com a correcção de sempre, muito concorreram para a excellencia do espectaculo.

Foram todos muito bem, convindo salientar os srs. Cunha Junior, Oswaldo Novaes, Peres Machado, Maia Junior, Randolpho, Carlos de Freitas e as gentis meninas Diva e Elza Souza.

No desempenho da comedia em versos, *Uma historia antiga* mme. Lago, no papel de marqueza, e o talentoso amador Lupercio Garcia, no de Conde, houveram-se com admiravel correcção.

A farça *Uma noite deliciosa*, representada pelos amadores mme. Lago, mlle. Alice Barros, O. Chagas Leite e Randolpho de Oliveira, agradou immensamente; o seu successo, porém, seria ainda maior, si o ultimo dos referidos amadores estivesse mais senhor do seu papel e si o ponto falasse mais baixo.

Marcação e scenarios muito bons, pelo que, uma vez mais, é digna de parabens á direcção da distincta sociedade.

Na chacara do coronel Manoel Leste, na praça de S. Roque, na ilha de Paquetá, gentilmente cedida pelo seu proprietario, realizaram ante-hontem os rapazes da Confeitaria Paschoal, que formavam o "Grupo União", delicioso *pic-nic*, aproveitando o bellissimo domingo que tivemos.

Ali chegados, em lancha especial, ás 3 horas da tarde, foi servido o seguinte *menu*, escripto em lindissimos cartões:

Peixe escabeche como gosta o Costa, maravilhas do.. Lopes, leitão como quer o Almeida, frango assado ao gosto do Carneiro, filet á brasileira, e ideal do Augusto; costelletas de carneiro, avança Freitas!...

Dessert — Doces á vontade... do Monteiro, queijo de minas, arrocha Leitão!..., goiabada Pesqueira prazer do Batalha; fruits á la mode Alfred, vinho verde á Botija, aguas mineraes das que gosta o Guimarães, chopp, alerta Daniel; cerveja das que todos gostam que é a Polonia, licores e café lagrimas do copeiro.

"En avant marche".

Na deliciosa festa tomaram parte os srs.: Antonio Guimarães, Manoel Joaquim Leitão, Felippe Lopes Ferreira, Antonio de Almeida, Augusto Coelho, Manoel Gonçalves, Antonio de Freitas, Henrique Costa, Antonio Carneiro, José Batalha, Alfredo Brites, Daniel Pereira Bastos Filho, Oscar Moreira, Eduardo Leitão, Alfredo Santos, Eduardo Osorio Pinto, Manoel Gomes, capitão João Moreira de Mattos, Julio Mesquita, João de Castro, Oscar de Freitas e os photographos Carlos de Almeida Botija e Pedro Renand Durand Castanheira, que tiraram algumas photographias.

A festa terminou á noite, na mais perfeita cordialidade.

GYMNASIO DE DANSA — Conforme estava annunciado realizou-se sabbado, o baile offerecido por um grupo de alumnos ao director deste gymnasio, sr. Francisco Lopes, em regosijo pelo seu dia onomastico.

As dansas, que tiveram inicio ás 10 horas da noite, sómente terminaram ao clarear do dia seguinte.

A' meia-noite, foi inaugurado o retrato do anniversariante, falando por essa occasião um alumno, offerecendo-lhe o baile e o retrato, cumprimentando-o, ao mesmo tempo, pelo seu feliz natalicio.

Respondeu o professor Lopes, dizendo-se penhoradissimo por tão merecida manifestação, e terminou, em signal de agradecimento, abraçando a todos os presentes.

Finda a inauguração, foi servida lauta mesa de doces, falando por essa occasião, ao champagne, os professores Alfredo Silva, Augusto Pereira, Him e Ricardo Crealit.

Respondeu, em breves, mas eloquentes palavras, o professor Lopes, sendo, ao terminar, saudado por prolongada salva de palmas.

Falaram ainda os srs. Antenor B. Corrêa e Alfredo de Castro Silveira, em nome da commissão organizadora da festa.

Dansou-se em seguida á quadrilha de honra, finda a qual foram inauguradas as cinco contradansas figuradas, especialmente creadas pelo professor F. Lopes, em homenagem á commissão organizadora do baile em sua honra.

Foram pares na inauguração destes figurados, os eximios dansarinos Waldemar Corrêa Bellas, Antenor Osorio, Antonio Corrêa e Amadeu Borda, com as gentis senhoritas Julieta Gomes, Olga Bellas, Lucinda Bellas e Mercedes Gomes, os quaes tambem dansaram, a pedido, a quadra dos lanceiros victoriosos.

As novas creações do professor Lopes, são: "Aydée", valsa, *Gazeta de Noticias*, schottish "Odalisca", mazurka "Vinte e Sete de Outubro", polka; e "Salomé", polka.

Apezar da concorrencia excessiva, de mais de trezentos pares, as dansas correram na melhor ordem, graças á competente direcção do professor adjunto sr. Ricardo Crealit.

Todos os salões do Gymnasio estavam ricamente enfeitados e feericamente illuminados, destacando-se, sobretudo, o salão de honra e o das dansas.

O serviço de chá, doces, licores, chocolates, etc., foi feito com a maxima regularidade e promptidão pelos srs. Silvino Sanches e Lopes Filho.

Recepções

Domingo ultimo, em sua pittoresca vivenda na ladeira do Ascurra n. 55, offereceu o dr. Calmon Vianna, um chá no qual compareceram pessoas gradas do nosso melhor meio social.

Reuniram-se lá os representantes das classes sociaes em destaque, tendo a festa a nota *chic* que sempre fornece o elemento feminino. Compareceram ao chá offerecido pelo dr. Calmon Vianna as seguintes pessoas: mr. e mme. L. Tauco; dr. Miguel Calmon e senhora; conselheiro Camello Lampreia e senhora; Luiz Felippe, drs. Arthur Cunha, Edgard Ramos, Joaquim Souza Leão, mme. Samuel Gracie, condessa Souza Dantas e dr. Paulo Soares.

Durante essa festa encantadora, tocou uma pequena orchestra sob a direcção do maestro Leonardo Loponte.

Foi, em summa, uma festa deliciosa, o chá offerecido pelo dr. Calmon Vianna.

Exposições

Encerra-se hoje, no Gabinete Portuguez de Leitura, a exposição do reputado pintor portuguez Souza Pinto.

A Escola de Bellas Artes acaba de fazer acquisição do quadro daquelle artista — *Sob a verdura*.

Concertos

O concerto de mme. Andréa Orsini, que se devia realizar no dia 30 do corrente, foi, por motivo de força maior, transferido para quando se annunciar.

Conferencias

* Trouxe-nos hontem as suas despedidas o dr. Francisco José da Silveira Lobo, distincto consul geral do Brasil no Havre.

S. s. parte hoje, no *Hollandia*, para o seu novo posto.

No Collegio Militar o professor Hemeterio José dos Santos fará hoje, ás 8 horas da noite, uma "palestra pedagogica", continuando assim a brilhante série de conferencias que sobre assumptos didacticos se vem realizando naquella casa de ensino.

A palestra de hoje terá a assistencia dos membros do corpo docente, de todos os officiaes da administração e mais pessoas gradas, convidadas pelo coronel Alexandre Barreto.

* Realiza-se hoje, ás 8 horas da noite, no Circulo Catholico, a conferencia do dr. Placido Modesto de Mello, que dissertará sobre a composição das forças catholicas no ponto de vista eleitoral: a pastoral, o partido, o programma, o plano e a patria.

O cardeal arcebispo presidirá a conferencia, a que tambem comparecerão os arcebispos da Bahia e de Porto Alegre, e o bispo de Nictheroy.

* Realiza-se hoje, ás 7 horas da noite, na séde da Liga Anti-Clerical, á rua Marechal Floriano numero 118, mais uma prelecção da série do curso de sociologia, que o dr. José Oiticica vem realizando com bastante exito.

A entrada é franca.

Viajantes

No Hotel Familiar Globo, hospedaram-se, hontem, os srs.:

João I. Eyer, Manoel Ignacio dos Reis, Julio Cesar de Mendonça, major Ignacio Godinho, barão de Cattas Altas, dr. Antonio Amorim, João Ignacio Coelho Junior, dr. Manoel José dos Reis, Francisco Prudente de Aquino, Armando Lima Monteiro, dr. Jounny Bouchardt, Jayme Arruda, Joaquim Barros Conceição e familia.

* Hospedaram-se na Pensão Americana, hontem os seguintes srs.:

D. Josephina Assumpção, Hernani Gomes, José Alves Martins, Antonio Joaquim Alves, Augusto Gonçalves dos Santos, Leonardo M. Giannotti, coronel Fructuoso de Souza Leite, Sylvio Portella Leite, João Ambrosio da Motta, Domingos Alves de Novaes, José Alves Pereira, Alfredo de Magalhães, Antonio Manoel de Souza Marques, coronel Joaquim Ribeiro de Avellar, deputado ao Congresso do Estado do Rio.

* Chegados hontem, hospedaram-se no Hotel Avenida os srs.:

Francisco Rodrigues Fernandes, Julio Conceição, Carlos Machado, Ramiro de Araujo e familia, Paul Lachassagne, Italo Maestrini, Alfredo Justi e familia, H. Coutinho, Joaquim Amasene, Eduardo Catedning, dr. Paulo Assumpção, Annibal Alves Sampaio, Oscar Schaitra e familia, Isaias Requião e senhora, Walther Mammolthay, C. C. Knight, Waltheo Sthamer, Augusto de Oliveira Camargo e familia, dr. J. Gonçalves, Arthur do Valle Silva, Camillo Neygues, Antonio Xandon, Gustavo Schnoor, A. Mulvidsen, Adolfo Brandé, Haus Brasch, Attilio Dias.

* A bordo do vapor italiano "Duca de Abruzzi", chegaram hontem de Buenos Aires o Santos os srs.:

Augusto Robos Santos, Clemente Zalend, O. W. de Souza, José Gomez, d. Ida Tresch, Ren Goldort, Boisser Pané.

* A bordo do vapor allemão "Konig Wilhelm" chegaram hontem da Europa os srs.:

Enrique Moller, Oscar Schwaitza, Armedio de Almeida, dr. Zaguere Gonçalves, Gustavo Livameres, Gabriel Mors e familia, Luiz Carlos Frutay, Antonio Carvalho Santos, San Martin Santo, Vasco Azambuja, Marini Ribeira, Wenceslão Escobar, Constantino Valente.

* A bordo vapor nacional "Itatinga", chegaram hontem os srs.:

Armano Mello, S. Ferreira, José de Almeida, Custodio dos Reis Principe, Antonio Barbosa, José Prico, José Braz, dr. Pacheco Oliveira, Isaias Riquião, Francisco de Almeida, Barros Conceição, Jats Asuma, Antonio Prado, Camillo Sobreira, Otto Ewarl, Alfredo Magalhães, José Loureiro, Pedro Martins de Souza, Jacintho José Gomes, Arcenio Pestana, d. Helena Petro.

* A bordo do vapor nacional "Brazil", partiram hontem para o Norte os srs.:

Francisco Xavier Sobrinho, dr. Gonzaga Campos, coronel Damião Leitão, dr. José Pompéa e senhora, A. Campos, Godofredo Vieira de Carvalho, Gil A. Novaes Rodrigues, João de Mendonça, José M. Pessoa, Joaquim Alves Cavalcanti, Gentil M. Tavares, dr. José F. Barros, Pedro da Fonseca, Domingos C. Souto Maior.

* Pelo trem mineiro chegaram hontem os srs.: Benedicto Ferreira de Carvalho, Americo Monteiro, Justino de Oliveira, João José Alves.

* Pelo trem paulista chegaram hontem os srs.: Benedicto de Castro, José de Souza, Americo Freire Luna, Justino de Castro.

* Pelo trem mineiro partiram hontem os srs.: Octavio Martins, José de Moraes, Joaquim Alves, Manoel Costa.

* Pelo trem paulista partiram hontem os srs.: Dr. Guilherme Pinto de Oliveira, João de Castro Carvalho, Benedicto Freitas, Januario Cavalcanti.

* A bordo do paquete italiano *Duca degli Abruzzi* partiu hontem para a Europa o nosso collega do *Temps*, sr. Jean Carrére.

Foram levar-lhe despedidas a bordo todos os amigos e admiradores que Jean Carrére conquistou em grande numero, tanto no Rio de Janeiro, como em S. Paulo.

Ao dr. Barros Moreira, que o cumprimentou em nome do ministro das Relações Exteriores, Jean Carrére declarou que levava as mais agradaveis impressões da curta visita que fizera ao Brasil, onde contava regressar muito em breve.

* A bordo do vapor inglez "Astrurias" partiram hontem para Europa os srs.:

Antonio Augusto Ferreira, Conde Salles, José Domingos Souto e filho, José Barbosa, Luiz do Amaral, José Alves, Manoel Levy, Cassino M. de Bittencourt, Alberto Salamone, Zeferino F. Amado, Gabriel Abnazil, Augusto Pinho e familia, E. D. Hargreves, Roberto White, J. Dantas Arcony, Arthur Rodrigues, Julio Siris, Antonio Hrrony, Jane Damingues, Manoel José Ferreira Alegria, conselheiro Camello Lampreia, Joaquim Martins, Julio Pires, Francis Lloyd, H. L. Richardnen, barão e baroneza Rulle.

Enfermos

Está enfermo, ha dias, o sr. Tasso Abrantes, academico de Medicina.

Religiosas

MATRIZ DA CRUZ — Dm Sebastião Leme, abriu antehontem, ás 2 horas da tarde, á visita pastoral, nesta parochia. Hoje, amanhã e depois de amanhã continuará a visita pastoral com chrisma ás 2 horas da tarde.

Na proxima sexta-feira, s. ex. encerará a visita celebrada ás 7 horas, na matriz da Cruz o santo sacrificio da missa.

Hoje ás 8 horas da manhã a convite dos missionarios do Immaculado Coração de Maria terá logar uma reunião de Filhas de Maria, pertencentes a qualquer centro e ás 6 1/2 da tarde, reunião extraordinaria de S. Vicente da Paula.

CULTO DE ACÇÃO DE GRAÇAS — O rev. Alvaro Reis, pastor da egreja Presbyteriana do Rio de Janeiro, á rua Silva Jardim, completando a 27 do corrente, seu trigesimo anniversario, de publica profissão de fé em Christo, resolveu celebrar no templo da referida egreja, no mencionado dia ás 7 horas da noite, um culto de acção de graças, no qual tomarão parte os pastores evangelicos desta capital, prégando-se as seguintes theses:

I — Que é a fé em Jesus Christo? pelo rev. Bernardino de Souza;

II — A publica profissão de fé, como evidencia do amor a Christo, pelo rev. H. C. Tucker.

III — A publica profissão de fé como testemunho de amor ao proximo, pelo rev. Alexandre Telfor.

IV — A publica profissão de fé, como santo dever de obediencia a Christo, pelo rev. E. W. Eutzminger.

V — Factos preliminares á publica profissão de fé em Jesus Christo, pelo rev. Pedro Campello.

VI — Factos posteriores á publica profissão de fé em Jesus Christo pelo rev. José Ferraz.

VII — A publica profissão de fé em suas relações com o Reino de Christo, quer em sua phase militante e temporal, quer em sua phase triumphante e celestial pelo rev. Miguel Barcellos.

Realiza-se no dia 3 de novembro, ás 9 horas da manhã, a inauguração de um altar em honra de Nossa Senhora da Piedade, com benção de uma bellissima imagem da mesma santa.

O padre Julio Maria fará o panegyrico da padroeira da Piedade.

A missa será acompanhada a orchestra.

IRMANDADE DE S. PEDRO E NOSSA SENHORA DA CONCEIÇÃO DO ENCANTADO — A administração dessa Irmandade faz celebrar, em sua capella, uma missa de *Requiem* com *Liberame* no dia de finados, ás 9 horas, por alma dos irmãos fallecidos e para a qual convida os parentes e amigos dos mesmos, e os irmãos em geral.

São irmãos fallecidos dessa Irmandade os seguintes srs.: Antonio Augusto Fiuza da Cunha, Candido José Fernandes, Manoel José da Costa, major Mayrink de Azevedo, padre Januario de Oliveira Rosa, general dr. Domingues Freire, José Joaquim Pereira da Rocha, Manoel Gonçalves Machado, Pedro Martins Arcendes, Arthur Aurelio Ferraz, Antonio José dos Passos Assumpção, Julio Teixeira Pereira, Norberto Barroso, Clemente de Oliveira Ramos, d. Carlota Marques Fernandes, d. Emilia Marques Faria, d. Silvana Emilia dos Reis e Souza, d. Palmyra Maria da Conceição, d. Francisca Lipolis, d. Nathalia Musse, Manoel José da Costa Velho Junior, Mathias Eugenio da Cruz, Pedro Assis Fernandes Prado, José Joaquim de Queiroz, dr. José Mariano, José Soutelinho, d. Maria Carolina Saldinha, d. Maria Torres Venerando da Graça, Bento Lopes de Castro, Luiz Forte de Arruda Barbosa, d. Simpliciana Rita Ferreira, Oscar Siqueira Lopes, João Ribeiro da Silva e sacristão Martinho de Rozendo.

Missas

Hoje, ás 9 horas, será rezada a missa de setimo dia do passamento de d. Haydéa Alves, saudosa esposa do nosso prezado collega Mario Alves.

O acto terá logar na egreja do Santissimo Sacramento, á avenida Passos.

Fallecimentos

Foi hontem sepultado, no cemiterio de S. Francisco Xavier, o sr. Heitor Alves de Souza, gerente da casa de fazendas e modas "Palacio Commercial", á rua dos Andradas, é que foi victimado por uma "arterio-sclerose".

O fallecido, que em tempo militou na imprensa carioca, teve numeroso acompanhamento.

* Falleceu hontem, ás 9 horas da manhã, o 1º tenente engenheiro machinista da Armada, Eduardo José do Nascimento.

Seu enterro realiza-se hoje, ás 9 horas, no cemiterio de S. João Baptista, sahindo o feretro da rua Dias da Silva n. 28, Pedregulho.

* Falleceu hontem, ás 2 horas da tarde, na cidade de Campos, d. Thereza Abranches, mãe do sr. João Evelino Abranches, capitalista da nossa praça.

* Realizou-se hontem no cemiterio de S. João Baptista o enterro da senhorita Sophia Armond, de 26 annos de idade, fallecida á rua Nossa Senhora de Copacabana n. 521 de onde sahiu o feretro ás 5 horas da tarde.

* Teve logar hontem no cemiterio de S. João Baptista o enterro do funccionario publico Joaquim Justo da Silva, casado, fallecido na avançada idade de 82 annos, á rua Prefeito Barata n. 19, de onde sahiu o ataude, ás 2 1/2 horas da tarde.

* Falleceu á rua Curvello 56 e foi sepultado hontem, no cemiterio de S. João Baptista d. Marie Caillaud, solteira, de 73 annos de idade, natural da França.

* Sepultaram-se hontem:

No cemiterio de S. Francisco Xavier:

Joanna Maria da Silva, 40 annos, solteira, rua da America, sem numero João, filho de Francisco Pereira da Silva, 3 mezes, rua Theodoro da Silva; Antonio Fernandes, 60 annos, viuvo, rua Silva Guimarães n. 53 Belmiro Augusto, filho de Francisco Antonio Moura, 1 anno, rua General Argollo n. 70; Hermes, filho de Jacintho Lopes Quintas, 14 mezes, travessa Alegre n. 35; Olympia Leite de Magalhães, 27 annos, casada, Necroterio Policial; José, filho de Alfredo Pinolo, 6 dias, rua D. Manoel n. 68 Manoel Ferreira da Silva, 65 annos, casado, Santa Casa; Idalina Maria Alves, 18 annos, solteira, rua d. S. Frederico n. 5; Oliva, filha de Maria C. Almeida Carvalho, 6 dias, rua Frolich n. 52; Delmina de Jesus Costa, 18 annos, solteira, rua Engenho Novo n. 65; Heitor Alves de Souza, 33 annos, solteiro, rua Torres Homem n. 168; Francisco, filho de Luiz da Silva, 18 mezes, rua Amelia n. 166, São Christovão; Laura, filha de Manoel José da Costa, 13 annos, solteira, rua de S. Christovão n. 53; Evaristo Joaquim da Costa, 19 annos, solteiro, rua de Santo Christo n. 132; Carlos, filho de Salvador Cascudo, 38 dias, ladeira do Barroso numero 205; Basilia Rodrigues dos Santos, 19 annos, solteira, Santa Casa; Josepha Emilia Gonçalves, 50 annos, viuva, Hospicio da Saude; Reginaldo, filho de Francisco A. Reis, 3 annos, rua Magalhães n. 7; Pantilla Barbosa, 10 annos, rua General Argollo n. 121; Celso Esteves Vicente, 35 annos, solteiro, Necroterio Municipal; Hermogenes José dos Santos, 33 annos, solteiro, Necroterio Policial.

No cemiterio do Carmo:

Homero da Silva Reis, 29 annos, solteiro, Hospital da Ordem.

No cemiterio de S. João Baptista:

Sophia Armond, 26 annos, solteira, rua Nossa Senhora de Copacabana n. 521; Joaquim Justo da Silva, 82 annos, casado, rua Prefeito Barata numero 19; Marie Caillaud, 73 annos, solteira, rua Curvello n. 56; Lucinda Paula das Dores, 83 annos, rua Benjamin Constant n. 122; Antonia, filha de Antonio da Silva, 2 1/2 annos, rua General Polydoro n. 324; José Santos, 25 annos, solteiro, rua do Hospicio n. 303.

AO COMMERCIO E COMPANHIAS. — Ide almoçar no "Restaurant Universal" á Avenida Rio Branco 19, em frente ao Lloyd Brasileiro. Serviço de 1ª ordem, preços modicos, o unico mais perto.

MONTEPIOS

Na rua da Quitanda, 87, os drs. Castilho e João Coelho, tratam com a maxima brevidade da habilitação ao recebimento de montepios preparando todos os necessarios papeis e adeantando despesas.

CHAPEOS para senhoras e senhoritas os mais chics e mais baratos são os da Casa do Paz, rua 7 de Setembro 193.

ENXAQUECA. — Tratamento, de comprovados effeitos, pela electricidade medica. Dr. Toledo Dodsworth. Avenida Rio Branco n. 87.

GRAVATAS — Bello sortimento — Formosinho — Gonçalves Dias, 64.

Pianos *Só na rua da Quitanda 64, se* encontram os celebres "Schiedmayer & Soeham. (Casa Carlos Wehrs).

PRISÃO DE VENTRE REBELDE. — Cura efficaz pela electricidade medica, sem dôr. Dr. Toledo Dodsworth. Avenida Rio

AVISO AOS PREJUDICADOS PELA FORMIGA

A AGENCIA FORNECEDORA FORMICIDA "SCHOMAKER" attende o da execução a pedidos para a extincção de formigueiros antigos ou modernos para o que tem pessoal competente.

Garante a extincção POR COMPLETO cobrando-se apenas o formicida empregado.

29, Rua do Hospicio, 22 - sobrado

A festa dos barraqueiros da Penha

Uma commissão, constituida pelos srs.: Candido Ferreira, presidente; Manoel Dantas da Gama, secretario; José Ramalho, thesoureiro, e Antonio V. da Cruz, procurador, enviou-nos convite para a festa que hoje, ao meio-dia, offerecem á imprensa, no seu barraco da Penha.

Pianos Alugam-se e vendem-se, prestações, novos e usados. Rua da Quitanda, 64. (Casa Carlos Wehrs).

RAIOS X. — Exames das molestias internas. Dr. Toledo Dodsworth. Avenida Rio Branco 87.

RHEUMATISMO, ARTHRITISMO. — Tratamento physiotherapico. Dr. Toledo Dodsworth. Avenida Rio Branco 87.

O commercio de Tutoya reclama

Tutoya, 30. — O commercio de Tutoya, constantemente prejudicado, devido ao Lloyd não receber as cargas no Recife, embarcando-as sem a devida antecedencia, [illegible] alfandegas, protesta. Peço providencias. — *Clementino Ramos, intendente*.

A policia processa e faz embarcar no "Columbia" uma caftina

Ha tempos a policia teve denuncia de que Maria Carol explorava a mulher Conceição Rodrigues, na casa n. 68 da rua da Lapa.

O 2º delegado auxiliar procurou-a e fel-a embarcar para a Europa, no "Columbia".

Pianos *Vendem-se* em prestações, novos e usados, na Rua da Quitanda, 64. (Casa Carlos Wehrs).

CAPSULAS de estanho para garrafas, rolha de cortiça e cortiça em planchas. Casa Delphim — Preços resumidos Rua Assembléa. 58

Pianos *Só na rua da Quitanda, 64, se* encontram as afamadas "R. Sors & Kallaman". (Casa Carlos Wehrs).

SO' VENDO! Joias do mais fino gosto por preços verdadeiramente baratos. Joalheria Pires & Passos. Rua Sete de Setembro, 94

A situação em Portugal

A DEFESA NACIONAL, EM PORTUGAL

Lisboa, 30 — O general Madureira, presidente da commissão de propaganda da Defeza Nacional, lembrou o alvitre de serem aproveitados, para a acquisição da esquadra, os fundos em poder das trinta e quatro companhias de seguros que funccionam actualmente no continente e nas ilhas adjacentes. Essas companhias, segundo o projecto do general Madureira, adeantariam o capital necessario para a construcção da grande esquadra, obrigando-se o Estado a pagar os juros e a ficar responsavel pelos sinistros occorridos.

JORNALISTA ABSOLVIDO

Porto, 30. — Foi absolvido na sessão de hoje do tribunal do jury o sr. Antonio Claro, director d'"O Porto", actualmente ausente no Brasil, no processo que lhe foi movido pela publicação de uns "sueltos" no seu jornal, julgados offensivos ao ex-Presidente da Republica dr. Theophilo Braga.

AMNISTIA POLITICA

Lisboa, 30 — (*Especial*) — Parece que está imminente a decretação da amnistia por crimes politicos.

Fabrico de roupas brancas para homens, senhoras e crianças
Fazendas e armarinho
Vendas a preço de rigorosa seriedade
CASA Aª INDUSTRIA NACIONAL
52 RUA DA CARIOCA 52

A EDADE CRITICA
AS SENHORAS ARTHRITICAS

Uma senhora quando chega aos 40 e 50 annos, geralmente soffre profunda alteração da saúde.

São os incommodos da edade critica manifestados por varias formas, ora são hemorrhagias uterinas, peso e dôr nos ovarios, [illegible]nturas, enjôos, outras vezes o ventre incha, sobrevem dores de cabeça, dores rheumaticas, dores nas cadeiras, nas costas, nas pernas, e começam-se a sentir perturbação da visão, colicas, máo estar geral.

Alguns destes symptomas são proprios da edade critica, outras são de fundo arthritico.

Em ambos os casos o unico remedio verdadeiramente efficaz é «A SAUDE DA MULHER».

A «SAUDE DA MULHER» é um remedio para uso interno e formula privilegiada dos pharmaceuticos chimicos Daudt & Lagunilla.

A «SAUDE DA MULHER», cujo nome exprime seu valor póde tambem ser usada com grande proveito pelas senhoritas para combater suspensões ou escassez de regras, flores brancas e manifestações hystericas.

Colhido por um automovel

Ao passar hontem pela avenida Atlantica, João Castellar da Silva, morador á rua General Caldwell n. 278, foi atropelado por um automovel que por ali passava em carreira vertiginosa.

Castellar ficou com sérias escoriações pelo corpo e recebeu curativos na Assistencia, retirando-se depois para a sua residencia.

A policia do 7º districto tomou conhecimento do facto, isto é, de que Castellar foi colhido por um auto, porque este desappareceu como por encanto.

O prefeito indeferiu o requerimento de Pinto Branco & C.

ANTIMIGRANINA

O melhor remedio para o estomago

Facilita a digestão e evita:

Azias, Dyspepsias, Enxaquecas, etc.

Para Finados

Ternos pretos tecidos de pura lã, para homens, a

33$, 37 e 39$

Paletots a.	18$ e 20$
Calças a.	10$ e 12$
Colletes a.	6$ e 7$

Só na Casa Paris

ALFAIATARIA

Rua Uruguayana 145

HOTEL NACIONAL — Rua do Lavradio, 55. — Excellentes accommodações para familias e cavalheiros de tratamento. Cozinha de 1ª ordem. Diarias, de 7$ e 8$000. Sem diaria, 4$ e 5$000. Telephone, 4.467. — Alves & Ribeiro.

O prefeito, por decreto de hontem, deu a denominação de rua Luiz de Andrade á actual rua dos Frades, em Paquetá.

O ministro da Viação deferiu o requerimento em que a Empreza de Navegação Hoepcke pede seja modificada a tabella dos dias de saida do paquete de sua frota *Anna*, devendo essa tabella, approvada pela portaria de 19 de junho de 1910, ser publicada no *Diario Official*.

Uma pequena "garage" foi hontem devorada por um incendio

Em materia de despreso pela segurança da vida do povo, por parte dos poderes publicos, parece que não ha nenhuma capital como a nossa.

O arrebentamento de pedras pela dynamite, em pedreiras que confinam com varias casas, os depositos de polvora e outros inflammaveis em ruas centraes, sem nenhuma segurança, são aqui coisa commum.

Graças a esse desleixo, periodicamente dão-se os mais terriveis desastres, cujas consequencias são as mais deploraveis.

Então surgem os commentarios, fala o fiscal de inflammaveis, fala a policia, fala o prefeito. Depois cessa tudo e, ao envez de diminuirem, os depositos vão augmentando, até que um novo desastre provoque nova grita.

E assim andamos. Este commentario vem a proposito do incendio hontem occorrido na rua General Pedra n. 441.

Deu-se elle no deposito de automoveis e gazolina ali existente, de propriedade de José Martins Pereira, que o alugou da firma Rocha & Irmão, já anteriormente proprietaria do deposito de gazolina.

Essa *garage* e deposito de gazolina está situada nos fundos da avenida S. João, onde ha cerca de dez casas cujos fundos confinam com os de seis predios da rua Doutor Pedro Rodrigues.

Só mesmo a falta de cuidado no cumprimento dos deveres de quem tem obrigação de zelar pelo interesse publico e ganha para isso, poderia permittir se installasse naquelle logar um deposito de gazolina.

Mas aqui tudo é possivel.

Hontem, o incendio alli occorrido só não trouxe peores consequencias devido á presteza com que foi atacado.

Só por isso não temos agora a lamentar um terrivel sinistro.

O facto occorreu nas seguintes condições:

A's 2 horas, pouco mais ou menos, da tarde, dois meninos, um de nome Ernesto Accioly Bastos, empregado da *garage*, e um outro que depois fugiu, na ausencia dos empregados da mesma, encheram de gazolina um accendedor automatico e depois puzeram-se a experimental-o, a ver si funccionava bem.

Escapulindo das mãos de Ernesto, que era quem o estava experimentando, o accendedor caiu em um monte de estopa servida que se achava no local, e incendiou-o.

O fogo logo tomou grandes proporções e se communicou a uma lata de gazolina que se achava perto, a qual rebentou, com um fragor medonho, espalhando o liquido inflammado pelas paredes de madeira do galpão, que logo tambem foram presas das chammas.

Vendo que era impossivel tentar apagar o fogo, o companheiro de Ernesto fugiu, deixando-o ficar.

Já então o soldado n. 168 da 1ª companhia do 5º batalhão da Brigada Policial, sciente do que se passava, correu a dar aviso ao Corpo de Bombeiros.

Decorridos poucos minutos, chegava ao local o material da Central, sob o commando do coronel Alberto Cardoso de Aguiar, que conseguiu circumscrever o fogo, muito embora elle já se houvesse communicado aos fundos dos predios 7, 9, 11 e 13 da rua Doutor Pedro Rodrigues.

A's 3 horas da tarde estava o fogo extincto.

Durante a extincção do incendio foi attingido pelos estilhaços dos vidros de uma claraboia o 3º sargento de bombeiros Oscar de Oliveira Reis, que ficou ferido no braço esquerdo.

O menor Ernesto tambem ficou queimado no pé esquerdo e foi medicado na Assistencia.

Na occasião do incendio, os moradores das casas da rua Doutor Pedro Rodrigues, cujos fundos dão para a *garage* incendiada, foram tomados de grande panico e atiraram á rua os moveis, ficando uma porção delles inutilizados.

Os prejuizos calculam-se que sejam insignificantes.

Na occasião do desastre não havia nenhum automovel na *garage*.

No local estiveram o dr. Dario de Almeida Rego, delegado do 14º districto, e commissario Peixoto, que tomaram as providencias que o caso requeria.

Não se sabe ainda si o predio, que é de propriedade de José de Souza Rocha, estava no seguro.

A respeito foi aberto inquerito na delegacia do 14º districto policial.

A CIDADE

Queixas que nos fazem e providencias que nos pedem

Dizia-se — aliás com bons fundamentos — que a directoria de Saude Publica já havia tomado providencias para fechar uma celebre "Fabrica de Sebo e Tripas salgadas", á praia de S. Christovão n. 29.

Ora, infelizmente, nada disso é verdade: e a famigerada fabrica continúa a empestar a atmosphera e a ser um fóco perigosissimo de infecção para a vizinhança.

Parece, até certo ponto, impossivel como, numa cidade civilizada, se consente o funccionamento, em logares populosos, de uma industria tão nociva á saude publica!

O facto, entretanto, ahi está, para provar eloquentemente a desidia das nossas autoridades.

Fazemos um appello, pois ao dr. Carlos Seidl, director da Saude Publica, para livrar os infelizes moradores de S. Christovão de tão horripilante vizinhança, certos de que s. s., como funccionario zeloso que é, e cumpridor dos seus deveres, não deixará por mais tempo permanecer naquelle local tão immundo e perigoso estabelecimento, verdadeira fabrica de infecções.

— Pedem-nos chamemos a attenção da Directoria de Obras Publicas para o guarda da caixa d'agua que abastece o morro do Pinto, visto esse empregado, que mais parece um autocrata de bobagem, dispôr a seu talante das horas de distribuição do precioso liquido, pondo os moradores do citado morro em sérios embaraços, e curtindo muitas vezes grandes privações devido a essa irregularidade.

— Ha mais de cinco dias que se acha sem agua o predio da rua Muriquipary n. 287.

Chamamos para o caso a attenção de quem competir.

— Alguns moradores da rua do Bispo pedem-nos para que nos tornemos éco, junto das autoridades municipaes competentes, de duas reclamações, que reputamos justissimas. A primeira, é sobre uma pedra da calçada, que foi afastada do seu logar, e que intercepta o transito publico, mesmo em frente ao predio n. 18. A segunda é sobre o pessimo estado de conservação da ponte do Rio Comprido, na mesma rua, que offerece sérios perigos aos transeuntes, com os enormes buracos e a falta de um muro. Endereçamos estas reclamações áquellas autoridades, para as immediatas e inadiaveis providencias.

TENTATIVA DE MORTE

Na rua Leopoldo

O sr. Miguel Bruno, constructor civil, residente, na ilha de Paquetá, nos declara que não se entende com a sua pessoa o caso da tentativa de morte da rua Leopoldo, no Andarahy, e sim com pessoa de egual nome.

Ahi fica a rectificação da noticia que demos.

Providencias reclamadas do Rio das Pedras

A zona suburbana augmenta dia a dia. As habitações multiplicam-se num crescendo continuo. E os melhoramentos, que os poderes publicos deviam ir promovendo, parallelamente ao desenvolvimento progressivo daquellas circumscripções, não se fazem sentir. Póde-se mesmo dizer que a Prefeitura não liga a menor importancia á sorte dos moradores dos suburbios mais afastados. Vivem elles entregues ás suas proprias iniciativas, por isso que a acção municipal é completamente nulla.

Estas observações vêm de molde, deante do abandono em que vive o Rio das Pedras. O rio que dá o nome a essa estação de suburbio, está quasi todo obstruido. Esta situação foi mais aggravada ainda com o assentamento de uns encanamentos pela directoria de Obras Publicas. As areias accumularam-se de tal modo nesse local, que as aguas do rio continuam o seu curso com difficuldade.

Com qualquer chuva mais forte dá-se o extravasamento, as ruas ficam instransitaveis e a agua chega a penetrar nas casas. E' uma situação de verdadeira angustia. Cabe á Prefeitura providenciar quanto antes.

E a Dôr Acabou

A creança deu uma queda — bateu com a cabeça — a mãe applicou o Allivia-dôr de Barry — a creança sorri por entre lagrimas.

Não leva muito tempo aos effeitos da queda desapparecerem. O calmante liquido penetra nos tecidos, e instantaneamente faz desapparecer a congestão e ajuda a Natureza a effectuar a sua cura.

O Allivia-dôr de Barry faz desapparecer immediatamente todas as dores, mesmo as de dentes, nevralgia, rheumatismo, colica, etc. Faz desapparecer as dôres resultantes de mordeduras, queimaduras, contusões, e outras. Tomado internamente allivia as dôres de garganta, febre palustre, intestinos e estomago.

Comprem este incomparavel remedio hoje mesmo. Não soffram sem ser preciso. A venda em toda a parte. Preço moderado. Conserva-se indefinidamente em qualquer clima.

Unico Importador, Ambrosio Lameiro

90, Rua Theophilo Ottoni, 90 — RIO DE JANEIRO

Ver que tenha esta — Barclay — Trade Mark — Marca de Fabrica

COMMERCIO

Rio, 31 de outubro de 1912.

CAMBIO

O Banco do Brasil adoptou hontem a taxa official de 16 5|16 d. sobre Londres, e os bancos estrangeiros continuaram com as de 16 7|32 e 16 1|4 d.

O mercado abriu firme, com o Banco do Brasil sacando a 16 5|16 e os outros bancos a 16 19|64 d. e tambem a 16 5|16 d., declarando comprar o outro papel a 16 3|8 d., com negocios realizados a 16 11|16 e 16 23|32 d.

O movimento foi regular e o mercado fechou estavel.

RECEBEDORIA DE MINAS

Arrecadação do dia 30	46:645$663
De 1 a 30	1.027:180$280
Em egual periodo do anno passado	672:135$016

A BOLSA

O movimento foi o seguinte:

VENDAS

Geraes (5 °|°), 6 a.	1:000$000
Emprestimo de 1909, 10 a.	980$000
Dito (1911), 23 a.	971$000
Estado de Minas, 14 a.	980$000
Estado do Rio (6°|°), 4 a.	495$000
Emp. Municipal (1906), 30 a.	203$000
Dito, 24 a.	202$500
Dito (nom.), 111 a.	201$000
Dito (1909), 53 a.	193$000
Bancos:	
Brasil, 12 a.	268$000
Lav. e do Commercio, 30 a.	180$000
Companhias:	
Confiança, 7 a.	86$000
Auto Viação, 100 a.	185$000
Centros Pastoris, 100 a.	28$000
Docas da Bahia, 300 a.	100$000
Saneamento do Rio, 11 a.	115$000
Debentures:	
Botafogo, 100 a.	202$000
Manufact. Fluminense, 25 a.	204$000
Dito, 35 a.	205$000
Docas de Santos, 125 a.	210$000
Fiat Lux, 50	200$000
Alvarás:	
Aps. geraes (5 °|°), 16 a.	998$000
Dito (200$), 1 a.	1:000$000
Emprestimo de 1897, 1 a.	997$000

OFFERTAS

Apolices:		
Geraes (5 °|°)	1:000$000	999$000
Emp. 1903	1:045$000	1:035$000
Emp. 1897	—	995$000
Emp. 1909	985$000	980$000
Emp. 1911	970$000	968$000
Estado de Minas	985$000	980$000
Est. do Rio (5 °|°)	92$000	91$500
Dito (6°|°)	505$000	500$000
Dito (1909)	196$000	193$000
Dito (20 libras)	299$000	—
Emp. de Nictheroy	293$000	295$000
Tecidos:		
Alliança	298$000	245$000
Santa Helena	—	225$000
Porto-gallo	—	260$000
Progresso Industrial	318$000	—
Petropolitana	310$000	300$000
Manufact. Fluminense	235$000	—
Bom Pastor	245$000	230$000
Santa Philomena	—	230$000
Tijuca	240$000	—
Sapopemba	—	400$000
Carioca	310$000	—
Corcovado	280$000	265$000
Magéense	132$000	—
Brasil Industrial	330$000	—
Confiança	220$000	—
Diversos:		
Docas de Santos	560$000	510$000
Dito (nom.)	530$000	—
Terras e Colonização	12$500	11$750
Loterias Nacionaes	61$500	59$000
Centros Pastoris	28$500	27$500
Moinho Santa Cruz	200$000	170$000
Saneamento do Rio	—	115$000
Agricola C. do Brasil	—	4$000
Melh. no Brasil	130$000	—
Melhs. no Maranhão	—	62$000
Centros Pastoris	29$000	28$000
Morro da Mina	—	300$000
Auto-Avenida	110$000	—
Docas da Bahia	109$000	108$000
Transp. e Carruagens	92$000	—
America Fabril	—	201$000
C. de Seguros		
Argos Fluminense	—	900$000
Confiança	95$000	85$000
Integridade	75$000	—
Brasil	—	24$000
Minerva	30$000	—
Previdente	—	555$000
Garantia	275$000	—
Varegistas	—	170$000
Debentures:		
America Fabril	—	202$000
Docas de Santos	210$000	209$000
Mercado Municipal	205$000	201$000
Confiança	208$000	203$000
Santa Helena	—	210$000
Santa Rosalia	205$000	—
Industrial Mineira	—	200$000
Carioca	212$000	—
Bom Pastor	—	206$500
Fiat Lux	202$000	200$000
Brasil Industrial	—	138$000
C. Brahma	—	209$000
S. Pedro de Alcantara	—	200$000
Trajano de Medeiros	—	206$000
Botafogo	202$000	201$000
Manufact. Fluminense	206$000	—
de bancos:		
Commercio	—	206$000
Mercantil	280$000	260$000
Brasil	270$000	268$000
Commercial	237$000	233$000
Nacional	—	210$000
Lav. e do Commercio	190$000	182$000
Estradas de ferro:		
Victoria e Minas	115$000	—
M. de S. Jeronymo	40$500	188$000
Norte do Brasil	59$000	56$000
Goyaz	79$000	77$500
Rêde Sul-Mineira	99$000	96$000

ALFANDEGA

Em ouro	138:600$425
Em papel	239.026$570
Total	377:626$995
De 1 a 30	10.954:664$770
Em egual periodo de 1911	8.667:290$123
Differença a maior em 1912	2.287:374$647

MERCADO DE CAFE'

As vendas de terça-feira, para a exportação, foram avaliadas em 8.000 saccas.

Hontem o mercado abriu desorientado e os vendedores apresentaram menor quantidade de café á venda, vigorando nos negocios effectuados a base de 12$400 a 12$500, para o typo 7, por arroba, lotes mixtos.

Para a exportação houve pouco trabalho e o mercado conservou-se frouxo e sem base certa de preços.

Por via maritima não houve entradas.

Pela Estrada de Ferro Leopoldina entraram, até ás 2 horas, 9.298 saccas.

O mercado de Nova York fechou com baixa de 11 a 13 pontos e o disponivel inalterado; o do Havre, com baixa de 1 a 1 1|2 fr.; o de Hamburgo, com baixa de 3|4 a 1 pfennig, e o de Londres, com baixa de 9 d. a 1 sh.

Hontem a Bolsa de Nova York abriu com alta de 2 a 8 pontos e o disponivel inalterado; a do Havre, com alta parcial de 1|4 c.; a de Hamburgo, com alta de 1|4 a 1|2 pfennig, e a de Londres, com alta parcial de 3 d.

Pauta, 870$.

Typo 6	. . . . .	12$700 a 12$800
" 7	. . . . .	12$400 a 12$500
" 8	. . . . .	12$100 a 12$200
" 9	. . . . .	11$800 a 11$900

ENTRADAS POR CABOTAGEM

EM 30

Aguardente 118 pipas, alcool 82 toneis, algodão 1.342 fardos.

Fagtes 28 fardos.

Couros curtidos 3 encapados, conservas 5 caixas, caramellos 34 caixas, cadeiras 10 caixas, caronas 5 fardos, cal 2.000 saccos.

Doces 5 caixas.

Espartilhos 2 caixas.

Fumo 5 encapados, fazendas 168 fardos, frutas 9 caixas.

Garrafas vazias 481.

Impressos 7 caixas.

Molduras 5 caixas, manteiga 5 caixas, madeiras tôras diversas 41.

Papel para embrulho 330 fardos, pãos para tamancos 83.

Queijos 6 caixas e 3 tinas.

Sal 4.830.000 kilos, sóla 7 rôlos, salame 4 caixas.

Vinho 300 caixas.

Xarque 58 fardos.

Café		*Kilos*
	Vapor *Tibagy*	
Santos		60

MARITIMAS

VAPORES ESPERADOS

31 Liverpool e escs., *Desna*.
31 Rio da Prata, *Vestris*.
31 Rio da Prata, *Hollandia*.
31 Hamburgo e escs., *Arabia*.

Novembro:

1 Santos, *Hohenstaufen*.
1 Portos do norte, *Victoria*.
2 Rio da Prata, *Plata*.
2 Portos do Sul, *Itaipava*.
2 Portos do Sul, *Itaqui*.
2 Rio da Prata, *Indiana*.
3 Hamburgo e escs., *Bahia*.
3 Portos do norte, *Pará*.
4 Rio da Prata, *Burdigala*.
4 Amsterdam e escs., *Frisia*.
5 Southampton e escs., *Aragon*.
5 Rio da Prata, *Vauban*.
5 Portos do sul, *Anna*.
5 Rio da Prata, *Savoia*.
5 Genova e escs., *Italia*.
5 Portos do norte, *Pará*.
5 Nova York e escs., *Verdi*.
6 Bordéos e escs., *Samara*.
6 Portos do norte, *Victoria*.
6 Portos do norte, *S. Paulo*.
7 Callão e escs., *Orissa*.
7 Portos do sul, *Prudente de Moraes*.
7 Bordéos e escs., *Divona*.
7 Portos do Sul, *Saturno*.
7 Santos, *Wurzburg*.
7 Santos, *Santos*.
8 Trieste e escs., *Sofia Hohenburg*.
9 Hamburgo e escs., *Salamanca*.
9 Rio da Prata, *Cap Blanco*.
10 Trieste e escs., *Sofia Hohenberg*.
10 Nova York e escs., *Woglinde*.

VAPORES A SAIR

31 Santos e Buenos Aires, *Desna*.
31 Amsterdam e escs., *Hollandia*.
31 Portos do sul, *Itajubá*.

Novembro:

1 Nova York e escs., *Vestris*.
1 Caravellas e escs., *Amazonas*.
1 Santos, *Mossoró*.
1 Victoria e escs., *Pinto*.
1 Laguna e escs., *Laguna*.
2 Rio da Prata e escs., *Sirio*.
2 Portos do Sul, *Itatinga*.
2 Genova e escs., *Indiana*.
2 Genova e escs., *Plata*.
3 Rio da Prata, *Sequana*.
3 S. Matheus e escs., *Industrial*.
3 Rio da Prata, *Industrial*.
4 Rio da Prata, *Frisia*.
5 Rio da Prata, *Aragon*.
5 Liverpool e escs., *Vauban*.
5 Rio da Prata, *Gurjará*.
5 S. Matheus e escs., *Itapemirim*.
5 Pará e escs., *Tibagy*.
5 Genova e escs., *Savoia*.
5 Rio da Prata, *Italia*.
6 Portos do norte, *Ceará*.
6 Rio da Prata, *Rio de Janeiro*.
6 Rio da Prata, *Verdi*.
6 Rio da Prata, *Samara*.
7 Rio da Prata, *Divona*.
7 Liverpool e escs., *Orissa*.
7 Bordéos e escs., *Burdigala*.
7 Bordéos e escs., *Burdigala*.
8 Hamburgo e escs., *Santos*.
8 Bremen e escs., *Wurzburg*.
9 Mossoró e escs., *Parnaú*.
9 Florianopolis e escs., *Anna*.
9 Hamburgo e escs., *Cap Blanco*.
9 Rio da Prata, *Jupiter*.
10 Portos do sul, *Ibiapaba*.
10 Rio da Prata, *Sofia Hohenburg*.
11 Bordéos e escs., *Liger*.
11 Portos do norte, *Minas Geraes*.
11 Rio da Prata, *Arlanza*.
11 Rio da Prata, *Luziana*.

LOTERIAS

Loteria da Bahia

Resumo dos seus premios recebidos por telegramma da 20ª serie, plano U, extraida hontem 30 de outubro de 1912.

PREMIOS DE 10:000$000 A 500$000

29203	10:000$000
34182	2:000$000
32421	1:000$000
14772	500$000
27875	500$000

PREMIOS DE 200$000

18106 20054 27082 28445 30209

PREMIOS DE 100$000

909	2885	6604	13687	19554	22543
23027	30279	31630	36312	36012	37798

PREMIOS DE 50$000

758	1861	2973	5574	7012	10180
11294	12964	14953	15297	15514	17499
17523	17547	18102	19438	20331	21551
21764	21839	25719	26098	29841	32009
	33578	35376	35616	35087	

APPROXIMAÇÕES

29202	e	29204	100$000
34181	e	34183	50$000
32420	e	32422	50$000

DEZENAS

29201	a	29210	20$000
34181	a	34190	10$000
32421	a	32430	10$000

CENTENAS

29201	a	29300	4$000
34101	a	34200	2$000
32401	a	32500	2$000

Todos os numeros terminados em 03 têm 4$000.

Todos os numeros terminados em 3 e 2 têm 2$ exceptuando-se os terminados em 03.

Dr. Silvestre de Faria

Fiscal e delegado de policia.

A. Moraes.

CAPITAL FEDERAL

20:000$000

Resumo dos premios da 86ª loteria do plano n. 218, 246ª extracção do anno de 1912 realizada em 30 de outubro de 1912.

PREMIOS DE 20:000$000 A 200$000

53248	20:000$000	28078	200$000
11556	2:000$000	34172	200$000
709	1:500$000	38016	200$000
33359	1:000$000	37259	200$000
34475	1:000$000	39380	200$000
3379	200$000	44697	200$000
7030	200$000	48917	200$000
9530	200$000	53683	200$000
11003	200$000	55482	200$000
27840	200$000		

PREMIOS DE 100$000

2558	5428	5479	8916	6527	6980
7408	9186	13469	14109	15008	16912
16137	23686	24304	25519	26018	26218
27853	30182	32942	34396	35687	36780
37779	38812	43109	46289	46827	49638
	50015	53701	55468	57893	

APPROXIMAÇÕES

53247	e	53249	200$000
11555	e	11557	150$000
708	e	710	100$000
33358	e	33360	100$000
34474	e	34476	100$000

DEZENAS

53241	a	53250	50$000
11551	a	11560	40$000
701	a	710	30$000
33351	a	33360	20$000
34471	a	34480	20$000

CENTENAS

53201	a	53300	8$000
11501	a	11600	6$000
701	a	800	4$000
33301	a	33400	4$000
34401	a	34500	4$000

Todos os numeros terminados em 48 têm 4.000.

Todos os numeros terminados em 8 têm 2$, exceptuando-se os terminados em 48.

O fiscal do governo, *Manoel Cosme Pinto*.

O director-presidente — Dr. *Antonio Olyntho dos Santos Pires*.

Pelo director-assistente, *Dr. Eduardo Tavares*, secretario.

O escrivão *Firmino de Cantuaria*.

AVISOS

Dr. Daniel d'Almeida. — Consultorio — rua do Hospicio n. 68; residencia, rua Paraná n. 57, moderno.

Dr. Miguel Sampaio — Molestias da pelle e syphilis, das 10 da manhã ás 3 1|2 da tarde: rua do Rosario 140, antigo 100.

A COMPANHIA DES MESSAGERIES MARITIMES acabando os seus serviços na America do Sul, com a partida deste porto do paquete "Atlantique", á sair no dia 28 do corrente, o agente abaixo assignado, tem a honra de informar ao publico que não poderá attender a qualquer reclamação ou pagamento de qualquer conta, senão até o dia 31 do corrente. Findo esse praso, nenhuma reclamação será attendida. — Rio de Janeiro, 18 de outubro de 1912. — O agente, R. Carrique.

SECÇÃO LIVRE

OS OFFICIAES DE JUSTIÇA

Mais uma vez procuraram se comprometter dizendo um delles ser official de patente e que se queixassem do advogado, varias pessoas não lhe apoiaram o procedimento, pela fórma por que elles procederam. 7272

EM MADUREIRA

A pharmacia e drogaria Silva, á rua Domingos Lopes n. 306, é o estabelecimento provido de todos os accessorios precisos nos casos de soccorros urgentes. Importação das firmas mais conceituadas, possuindo o mais variado sortimento de todos os artigos de drogaria, pharmacia e os applicados á cirurgia, industria, objectos para toilette e grande deposito de remedios homoeopathas.

Tudo quanto se relaciona com o nosso ramo de commercio, se encontra em nossa pharmacia e drogaria, a preços minimos. Serviço diario e nocturno, remessa a domicilio, em grande ou pequena quantidade.

31—10—912

SALVE!

Ao raiar o dia de hoje, colhe mais uma primavera a distincta senhora d. Maria Nunes de Siqueira. Que tão preciosa existencia se prolongue por muitos annos, para amparo dos que soffrem e alegria dos que lhe pertencem, é o que desejam seus protegidos

ADOLPHO ANTUNES, e JOSÉ VASQUES.

7252

LEILÃO HOJE NO DEPOSITO PUBLICO

Chama-se a attenção dos srs. juizes da Côrte de Appellação e do publico, sendo tres crimes praticados por dois officiaes de justiça e advogado, a tres mezes que o facto deu-se no largo de S. Domingos e corre pelo juizo da 2ª pretoria, pois nos mesmos dias saiu annunciado, e o sr. juiz teve sciencia, e mesmo foi-lhe requerido, allegando os crimes para fazer vistoria e repellir os officiaes que se venderam e levaram mais de tres contos por 246$, e no dia seguinte arrombaram a porta, de combinação, e despejaram a casa e de nada se importou o sr. juiz e apoderaram-se da casa; quanto levaram não sei, para os crimes, pois, sem motivos, pois as carroças foram mais de 20 e consta nos autos 12 aonde andarão as outras!... espera-se a decisão do sr. depositario, que informará.

CRUZEIRO DO SUL

COMPANHIA NACIONAL DE SEGUROS DE VIDA, MARITIMOS, TERRESTRES E CONTRA ACCIDENTES

Séde, rua da Quitanda n. 120, 1º andar Rio de Janeiro

Mais um sinistro pago: Rs. 5:000$000

Na qualidade de procurador de D. Leopoldina Maria da Silva, como tutora dos menores Jardelina, Perpelina, Liberalina, Manuel e Maria dos Santos Martins, filhos do finado Cantidio dos Santos Martins, de Cruz Alta, declaro pelo presente ter recebido da Companhia de Seguros CRUZEIRO DO SUL, por intermedio do sr. Gustav Livonius, de Porto Alegre, agente geral no Estado do Rio Grande do Sul, da dita Companhia, a quantia de 5:000$000, cinco contos de reis, valor da apolice n. 1152, emittida sobre a vida daquelle finado, a qual devolvo á dita Companhia para ser cancellada, por ter ficado sem valor, em consequencia do pagamento effectuado.

Cruz Alta, 7 de outubro de 1912. — *p. p. Dr. Eurylisodes Dutra Villa*.

(A firma está reconhecida pelo tabellião Ricardo Vidal, de Cruz Alta).

ASSOCIAÇÃO DOS EMPREGADOS NO COMMERCIO DO RIO DE JANEIRO

Caixa de Peculios

De ordem do sr. presidente, convido os srs. mutuarios a reunirem-se na séde social, segunda-feira, 4 de novembro proximo, ás 7 1|2 horas da noite.

ORDEM DO DIA

Resolver sobre a petição de um mutuario.

Rio de Janeiro, 26 de outubro de 1912. — Joaquim Telles, 1º secretario.

Almirante Dr. Henrique Ferreira Santos Reis, formado pela Faculdade de Medicina da Bahia, ex-chefe do Corpo de Saude da Armada

Associação bem ponderada de medicamentos regularizadores da nutrição das cellulas organicas, é o Nutrogenol, preparado pelos srs. Granado & C., preciosissimo recurso de que por diversas vezes, nas degradações sequentes á infecções profundas e em CONVALESCENÇAS DEMORADAS, tenho feito uso, COM O MAXIMO PROVEITO para os doentes, o que attesto.

DR. HENRIQUE FERREIRA SANTOS REIS.

Capital Federal, 4 de março de 1912.

(Firma reconhecida pelo tabellião Adrião A. P. de Figueiredo Junior.)

HISTORIA DA CIDADE DO RIO DE JANEIRO

PELO DR. FELISBELLO FREIRE

Acaba de ser publicada esta importante obra para a qual chamamos a attenção do publico. A' venda em todas as livrarias.

DR. DARIO PINTO

AGRADECIMENTO

Possuido do maior reconhecimento, venho, publicamente, agradecer ao exmo. sr. dr. Dario Pinto, pelo modo distincto com que se houve tratando da minha filhinha Octavia, gravemente enferma de sarampo, complicado com broncho-pneumonia e intestinos. Tendo eu visto minha filhinha quasi morta, em boa hora mandei chamar este distincto medico na Cooperativa de Auxilios Domesticos, da qual sou socio, sendo attendido com a maxima solicitude, por diversas vezes, pelo illustre clinico que medicou minha filha com tanto acerto que em poucos dias salvou-me a creança destas graves molestias, estando ella agora em franca convalescencia. Estendo este agradecimento aos illmos. srs. directores da sociedade Auxilios Domesticos, que solicitos puzeram á minha disposição todos os soccorros a que eu tinha direito.

Rua Barão de Itapagipe n. 287.

Francisco Siqueira de Almeida.
Carmen dos Santos de Almeida.

7840

ADVOGADO OU CAPITALISTA

Vende-se uma questão o que ha de mais importante, nesta capital. O facto deu-se no largo de S. Domingos e corre pela 2ª pretoria. Tres crimes. Advogados e officiaes de justiça levaram mais de tres contos, por 246$, arrombamentos e despejo, sem ordem do juiz e sem motivo, como se verá nos autos.

Quanto levaram não sei, para a tragedia.

(Transcripto do *Jornal do Brasil*, de hontem.) 7273

DECLARAÇÕES

Club dos Politicos

HOJE

QUARTA-FEIRA, 31 DE OUTUBRO DE 1912

Sumptuoso baile

Grande orchestra de conhecidos professores

DELICADAS SORPREZAS!

Reunião chic

ZARANZA

1º secretario

GR :. BEN :. LOJ :. CAP :. UNIÃO E TRANQUILLIDADE

Hoje, sessão econ. :. ás horas do costume. *J. P. de Souza*, secretario.

"A UNITIVA"

S. B. DOS CONTINUOS, CORREIOS, SERVENTES, PORTEIROS E AJUDANTES DAS REPARTIÇÕES FEDERAES E MUNICIPAES

De ordem do sr. presidente e de accôrdo com o art. 22, letra i, dos estatutos, faço publico aos srs. associados que o movimento da Caixa desta sociedade durante os mezes de julho, agosto e setembro, do corrente anno, foi o seguinte:

Dinheiro entrado no mez de julho	1:341$000
Dinheiro entrado no mez de agosto	878$000
Dinheiro entrado no mez de setembro	299$000
	2:518$000
Dinheiro retirado para diversas despesas	47$000
Saldo em caixa	2:471$000

Rio de Janeiro, 30 de outubro de 1912.

O 1º secretario, *Frederico Mauro Moore*. 7302

ASSOCIAÇÃO GERAL DE AUXILIOS MUTUOS DA ESTRADA DE FERRO CENTRAL DO BRASIL

Aviso ás sras. Pensionistas, Procuradores e Tutores

De ordem da directoria, communico ás sras. Pensionistas, e aos srs. Procuradores e Tutores que o pagamento de pensões, correspondente a este mez, será feito, áquellas, nos dias 30 e 31, das 11 horas da manhã ás 3 da tarde e das 6 ás 9 da noite, e á estes no dia 4, das 6 ás 9 horas da noite, visto não haver expediente nesta Associação nos dias 1, 2 e 3 de novembro p. futuro.

Rio de Janeiro, 28 de outubro de 1912. — Carlos Frederico de Oliveira (Assignado), 1º secretario.

PREVIDENCIA

CAIXA PAULISTA DE PENSÕES

(Secção de Peculios)

Tendo fallecido a 31 de agosto findo, nesta capital, o socio sr. coronel José Domingues Mendes, inscripto no Peculio Geral do Sul, rogamos aos socios pertencentes ao mesmo, realizarem a entrada da quota de rs. 15$000, dentro do prazo de quinze dias, a contar desta data, conforme os nossos Estatutos.

Aos que não fizerem o pagamento de suas quotas no prazo citado, será concedido ainda novo prazo de mais quinze dias, a contar do vencimento do primeiro, ficando, porém, suspensos os seus direitos de socios durante esse ultimo prazo, de accordo com o artigo 88, dos Estatutos.

Rio de Janeiro, 2 de outubro de 1912. — *A directoria*.

COMPANHIA FERRO CARRIL DO JARDIM BOTANICO

FINADOS

Esta companhia fará trafegar para o cemiterio de S. João Baptista, nos dias 1º e 2 de novembro proximo, grande numero de carros extraordinarios.

Estes carros terão taboletas com os dizeres — "São João Baptista" — e obedecerão ao seguinte itinerario de — Cattete, Senador Vergueiro, Voluntarios da Patria e São João Baptista, voltando pela rua General Polydoro.

Rio de Janeiro, 30 de outubro de 1912.

ASSOCIAÇÃO GERAL DE AUXILIOS MUTUOS DA ESTRADA DE FERRO CENTRAL DO BRASIL.

FINADOS

A Associação Geral de Auxilios Mutuos da Estrada de Ferro Central do Brasil convida as exmas. familias de todos os associados para assistirem a uma missa, no dia 2 de novembro proximo vindouro, que manda celebrar na egreja da Conceição, ás 9 horas, por alma dos seus finados socios.

Rio de Janeiro, 30 de outubro de 1912. — (Assignado) *Carlos Frederico de Oliveira*, 1º secretario.

ORDEM DO CARMO

No dia 31 de outubro, esta Veneravel Ordem effectuará o pagamento das pensões do mez de outubro, ultimo do corrente exercicio compromissal, e por isso previne-se aos irmãos soccorridos, que não faltem, afim de não perderem o direito ás referidas pensões.

O pagamento começará ás 11 horas da manhã e terminará á 1 hora da tarde, sendo attendidos em primeiro logar os graduados.

Na secretaria desta Veneravel Ordem, serão tambem distribuidos no mesmo dia 31, os impressos para novos requerimentos de pensões, para o exercicio de 1912 a 1913.

Rio de Janeiro, 28 de outubro de 1912. — O Thesoureiro, Domingos Lopes Ferreira.

R. S.

CLUB GYMNASTICO PORTUGUEZ

Baile do 44º anniversario social em 31 de outubro de 1912.

LOTERIA DE S. PAULO

Extracções bi-semanaes

HOJE HOJE

20:000$000

Segunda-feira, 4 de novembro

20:000$000

Bilhetes á venda em todas as casas lotericas do Estado.

REAL CENTRO DA COLONIA PORTUGUEZA

SEDE SOCIAL RUA DA ALFANDEGA N. 159

Expediente diario das 6 ás 8 horas da noite

De ordem do sr. presidente convido aos srs. socios quites a reunirem-se em assembléa geral extraordinaria, quinta-feira, 31 do corrente, ás 7 horas da noite, para a exclusiva ordem do dia — "Discutir e votar a reforma dos estatutos" — autorizada pela ultima assembléa geral.

Secretaria, 28 de outubro de 1912. — Luiz A. Vieira, 1º secretario.

AVISO

THE LEOPOLDINA RAILWAY — TREM DE PASSEIO — FRIBURGO

O trem de passeio para Friburgo, que devia subir no sabbado, 2 de novembro, subirá no dia 31 de outubro, quinta-feira, regressando na segunda, 4 de novembro.

Mc. C. Miller, superintendente geral, interino.

BEN. :. AMOR DA ORDEM

Ses. :. de Inic. :. amanhã, sexta-feira, 1 de novembro.

O Ven. :. Mest. :. pede a presença dd RResp. :. IIr. :. do Quad. :.

O sec. :. *Silva Jardim*. 734

AVISOS MARITIMOS

Compagnie de Navigation SUD ATLANTIQUE

Linha postal franceza entre Bordeaux e America do Sul

Chegadas da Europa e sahidas para o Rio da Prata			Chegadas do Rio da Prata e sahidas para a Europa		
DIVONA	a 10 de	Nov.	BURDIGALA	a 7 de	Novembro
LA GASCOGNE	a 18 de	"	DIVONA	a 13 de	"
LA BRETAGNE	a 2 de	Dez.	LA GASCOGNE	a 3 de	Dezembro
BURDIGALA	a 13 de	"	LA BRETAGNE	a 17 de	"
DIVONA	a 30 de	"	BURDIGALA	a 30 de	"

O RAPIDO E LUXUOSISSIMO PAQUETE

"BURDIGALA"

De 17.000 toneladas

Esperado do Rio da Prata, partirá para Lisboa, Bordeaux, a 7 de Novembro.

Viagem do Rio de Janeiro a Lisboa em 10 dias

Viagem do Rio de Janeiro a Bordeaux em 13 dias

O PAQUETE

LIGER

Esperado do Rio da Prata a 11 de Novembro, sairá no mesmo dia para Pernambuco, Dakar, Lisboa, Leixões (via Lisbôa) e Bordéos.

Preço da passagem de 3ª classe para Lisboa, Leixões, (via Lisboa) Bordéos 63$000, incluindo imposto e conducção para bordo.

Este paquete está dotado das melhores e mais confortaveis acommodações para passageiros de todas as classes, tendo cabines de luxo, e um numero avultado de cabines para uma só pessoa.

Tanto na 2ª classe como em classe intermediaria ha camarotes de duas camas.

Para cargas trata-se com o corretor da companhia sr. G. de Macedo.

Agentes no Rio de Janeiro:

ANTUNES DOS SANTOS & C.

Avenida Rio Branco, 14 e 16

Santos: *Rua Quinze de Novembro, 70*

S. Paulo: *Rua de S. Bento 29*

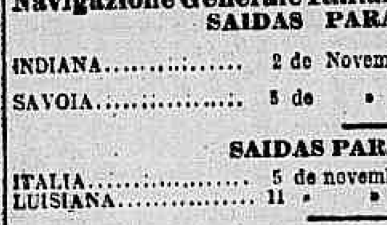

Societá Italiane di Navigazione

Navigazione Generale Italiana-Lloyd Italiano-La Veloce-Italia

SAIDAS PARA A EUROPA

INDIANA	2 de Novembro	ITALIA	18 de Novembro
		PRINCIP. MAFALDA	19 de "
SAVOIA	5 de "	LUISIANA	25 de "
		REGINA ELENA	27 de "

SAIDAS PARA O RIO DA PRATA

ITALIA	5 de novembro	UMBRIA	20 de novembro
LUISIANA	11 " "		

O esplendido paquete

INDIANA

Sairá no dia 2 de novembro, DIRECTAMENTE para NAPOLI E GENOVA

SAIDAS PARA O RIO DA PRARA

O RAPIDO PAQUETE

ITALIA

Saisá no dia 5 de novembro para:

Santos e Buenos-Aires

Os mais rapidos e luxuosos paquetes que navegam entre a Europa e o Brasil.

Aposentes e camarotes de luxo de 1ª e 2ª com esplendidas accommodações para 3ª classe. Telegrapho Marconi, ascensores electricos, jardins de inverno, etc. etc.

Prra cargas com o corrector sr. Campos á sua Viscondc de Inhaúma 4.

Para passagens e outras informações dirigir-se á

Sociedade Anonyma Martinelli

29 Rua Primeiro de Março 29

Saques e Cambio

ANNUNCIOS

Roda da fortuna

DERAM HONTEM

Antigo	218	Elephante
Moderno	781	Touro
Rio	333	Cobra
Salteado		Urso
Garantia		508

Variantes 42—58—39—66—22

TALQUINA o melhor pó de toilette, unico inoffensivo, o mais efficaz contra espinhas, cravos, pannos, manchas, brotoejas, assaduras, etc. A Talquina assetina em poucos dias a peor pelle. A' venda nas boas perfumarias e drogarias.

Premiada com medalha de ouro na Exposição de 1908.

DENTISTA

DR. ALBERTO TORNAGHI

Gabinete com todos os apparelhos electricos, os mais modernos e aperfeiçoados. Dentaduras sem chapa, extracções sem dor. Concerto de dentaduras em 5 horas.

Consultas das 7 da manhã ás 5 da tarde e das 6 ás 9 da noite. Trabalhos garantidos. Preços razoaveis.

33 Praça Tiradentes-Telephone n. 193

A ESPERANÇA

N. 740

Rio, 30-10-1912.

A PROGRESSISTA

987

30-10-912

A MINEIRA

N. 334

Hoje, ás 7 horas

S. Federal

N. 093

Rio-30-10-912.

S. U. Popular do Brasil

N. 214

Rio-30-10-912

PROTECTORA

517

30-10-912

A União Federal

731

Rio, 30-10-912.

BAHIA

258

Rio-30-10-912

Estrella do Destino

487

C. I. Brasileira

354

PAULISTA

249

30-10-912

A PROPAGANDA

N. 691

30-10-912.

OS PEQUENOS ANNUNCIOS

do ALUGA-SE, VENDE-SE e PRECISA-SE não excedendo de tres linhas, custam no "Correio da Manhã" 200 réis, por tres veze[s]

LEILÕES

J. LAGES

Armazem e escriptorio: rua do Hospicio n. 85, Tel. 1901

Leilões a se effectuar na semana de 28 de de outubro a 2 de novembro de 1912

HOJE, QUINTA-FEIRA, 31, á 1 hora da tarde:

Leilão de um magnifico predio, á rua Cardoso Junior 2, esquina da rua das Laranjeiras; o leilão será feito no armazem do annunciante, á rua do Hospicio 85.

HOJE, QUINTA-FEIRA, 31, ás 2 horas da tarde:

Leilão de um grande e superior terreno no bairro de Villa Isabel, á rua Jorge Rudge, junto ao edificio do Hospital Espirita.

AMANHÃ, SEXTA-FEIRA, 1º de novembro, á 1 hora da tarde:

Leilão de um magnifico terreno bem localizado e no centro commercial, á rua Luiz de Camões, em frente ao Conservatorio de Musica e muito proximo ao largo de S. Francisco de Paula.

AMANHÃ, SEXTA-FEIRA, 1º de novembro de 1912, ás 4 horas da tarde:

Leilão de dois magnificos terrenos, sendo um á rua Dr. Lino Teixeira, Jacaré, entre os numeros 63 e 67, e um á rua Silva Rego fazendo frente com o predio 63 da rua Dr. Lino Teixeira.

Empregados

ALUGA-SE uma costureira para casa de familia, dormindo no aluguel e prestando-se a outros serviços leves; na rua Dr. Muniz Barreto n. 20, praia de Botafogo. 7230

ALUGA-SE moço de 13 annos, chegado da Europa, para ajudante de escriptorio. Tem pratica e boa letra. Rua Gonçalves Dias n. 57, se diz. 7107

ALUGA-SE uma moça para copeira ou arrumadeira; na rua Cardoso Junior n. 151, Laranjeiras. 7208

ALUGA-SE uma boa lavadeira; na rua Carvalho de Sá n. 52. 6992

ALUGAM-SE creadas exclusivamente da roça. No acto da entrega pagará o committente a commissão e a passagem. Agencia, estação de Vassouras. Pedidos a A. Gonçalves.

ALUGA-SE uma lavadeira e engommadeira; na rua das Laranjeiras n. 394. 7151

ALUGA-SE um ajudante de cafeteiro; trata-se na rua Barão de S. Felix n. 106, 2º andar, quarto n. 25. 1058

ALUGA-SE uma creada portugueza, para arrumadeira, copeira ou ama secca; na rua Carvalho de Sá n. 56.

PRECISAM-SE de carregadores de cesto; na rua Conde de Bom fim n. 128, padaria. 7.367

PRECISA-SE de um official barbeiro que trabalhe bem, para sexta-feira; na rua dos Andradas n. 28. 7.364

PRECISA-SE de uma creada para casa de pequena familia; na rua do Espirito Santo numero 45, armazem.

PRECISA-SE de um pequeno de 13 a 18 annos, boa conducta; trata-se na rua Collina n. 61. 7.224

PRECISA-SE de uma cozinheira afiançada e que saiba tambem lavar; trata-se na rua D. Manoel n. 66, fabrica.

PRECISA-SE de agentes vendedores, dá-se boa commissão; na rua General Camara n. 272, loja. 7.270

PRECISA-SE de um menino para um escriptorio, para tratar na rua Senador Dantas numero 26, sobrado das 11 ás 4. 7.262

PRECISA-SE de um menino de 14 a 15 annos, com pratica de quitanda; na rua Barão de Mesquita n. 869, Andarahy. 7.236

PRECISA-SE de um fabricante de tijolos, por empreitada; na rua D. Rosalina n. 47, estação do Realengo. 7.251

PRECISA-SE de pedreiros e serventes; na rua Bambina n. 133, casa XXVI, Botafogo. 7.214

VENDE-SE a caderneta da Caixa Economica n. 138.006 da 3ª serie, de Lila Passos de Lima. 7.249

PRECISA-SE de uma creada para todo o serviço; na Avenida Atlantica n. 835.

PRECISA-SE de um compositor para linhas; na rua Lucidio Lago n. 4, Meyer. 7.243

PRECISA-SE de uma menina de 15 annos para serviços leves; na rua Faria n. 11, Estacio de Sá.

PRECISAM-SE de pintores de lizo que sejam bons; na rua S. Christovam n. 297. 7.294

PRECISA-SE de uma menina de 12 a 14 annos de cor preta; na rua Costa Bastos n. 93. 7.298

PRECISA-SE de um pequeno de 12 a 14 annos para recados e serviços domesticos; á rua Guineza n. 56, Engenho de Dentro. 7.291

PRECISA-SE de uma copeira e arrumadeira que tenha bastante pratica deste serviço, dê referencias de sua conducta e acompanhe a familia para Petropolis; na rua do Flamengo n. 100. 7.282

PRECISA-SE de uma empregada; na rua Sant'Anna n. 16, Bocca do Matto, ordenado 35$000. 7.229

PRECISA-SE de uma lavadeira e engommadeira; na rua Senador Octaviano n. 164. 7.225

PRECISA-SE de uma copeira e arrumadeira, na rua Riachuelo n. 119. 7.282

PRECISA-SE de uma cozinheira para casa de pequena familia; á rua Monte Alegre numero 304. 7.283

PRECISA-SE de uma cozinheira; na praça da Igrejinha n. 28, sobrado, S. Christovam. 7.292

PRECISA-SE de um cozinheiro do trivial; á rua Riachuelo n. 27. 7.289

PRECISA-SE um bom official bombeiro para permanente; na rua do Cotovello n. 25.

PRECISA-SE de uma perfeita cozinheira; na rua do Riachuelo n. 215, 2º. 7330

PRECISA-SE de uma creada para casa de pequena familia na rua D. Anna Nery numero 426, Rocha. 7331

PRECISA-SE de boas saieiras e corpinheiras e ajudantes; na rua dos Invalidos n. 32, sobrado. 7296

PRECISA-SE de uma creada de 12 a 18 annos, para casa de um casal; na rua de S. Valentim n. 30, S. Christovão. 7334

PRECISA-SE de um bom ferreiro e serralheiro para obra; na rua Souza Franco n. 109, obra, Villa Isabel. 7321

PRECISA-SE de uma cozinheira; na rua Primeiro de Março n. 139; trata-se no armazem.

PRECISA-SE de uma cozinheira, na rua Desembargador Isidro n. 13, casa n. 5, Villa Dragão, largo da Fabrica. 7308

PRECISA-SE de uma creada de confiança; na rua Marechal Floriano n. 229, 2º andar.

PRECISA-SE de uma creada para lavar e cozinhar na rua do Lavradio n. 136, 1º andar.

PRECISA-SE de um ajudante ou uma ajudante de cozinha, que saiba bem o trivial e seja ligeira, de côr preta; quem estiver em condições dirija-se á rua Sete de Setembro n. 115, segundo. 7350

PRECISA-SE de tecelões para tear manual; na rua Camerino n. 138. 7351

PRECISA-SE de uma cozinheira e uma ama secca; na rua Haddock-Lobo n. 49, loja.

PRECIZAM-SE de bons officiaes alfaiates para paletots, na rua de S. Pedro, 245-sob.

PRECISA-SE de uma creada para cozinhar e lavar; na rua Carvalho de Sá n. 51.

PRECISA-SE de uma boa cozinheira, que dê referencias de sua conducta; no largo da Carioca n. 11, 2º. 7255

PRECISA-SE de uma boa cosinheira para casa de familia, paga-se bem; na rua da Carioca n. 3, Camisaria

PRECISA-SE de marceneiros e lustradores; na rua D. Anna Nery n. 250, casa Santo Onofre.

PRECISAM-SE de 20 trabalhadores para lavoura de café, trata-se com o commissario Aguiar Portugal, á rua 24 de Maio n. 47. Casa n. 7. 7167

PRECISA-SE de uma empregada para serviços domesticos, em casa de familia, que durma no aluguel e que seja bem asseiada; quem não estiver nas condições acima, excusa de se apresentar; na rua Tavares Ferreira n. 17. E. do Rocha. 7160

PRECISA-SE de uma empregada para lavar e cozinhar o trivial á rua Paim Pamplona n. 49. Estação do Sampaio. 7186

PRECISA-SE de uma ama secca; na rua Conde de Bomfim n. 624. 7260

PRECISA-SE de uma cozinheira, para casa de um casal com um filho e que lave alguma roupa de criança á rua General Roca n. 19. Casa n. II. Fabrica das Chitas. 7199

PRECISA-SE de uma empregada para cozinhar e lavar para pequena familia, preferindo-se que durma no aluguel; á rua Visconde de Figueiredo n. 44. Tijuca. 7165

PRECISA-SE de uma menina de 12 a 16 annos, para ama secca; na rua Viscondessa de Pirassinunga n. 33, Cidade Nova. 7114

PRECISA-SE de um pratico de pharmacia; trata-se á rua Visconde de Itamaraty n. 21

PRECISA-SE para o serviço de uma senhora só, de uma creada; na rua Corrêa Dutra n. 52. 7127

PRECISAM-SE de officiaes de estucadores; na rua Domingos Lopes n. 225, em Madureira. 7121

PRECISAM-SE de officiaes de carpinteiro para trabalhar na officina á rua Domingos Lopes n. 225, em Madureira. 7122

PRECISA-SE de uma ama secca, branca, para uma criança de tres annos; na rua Dois de Dezembro n. 124, Cattete. 7104

PRECISA-SE de uma menina de côr, de 11 a 13 annos para cuidar de uma criança; trata-se á rua do Livramento n. 175 7116

PRECISA-SE de uma creada para serviços leves; na rua do Mattoso n. 165. 7117

PRECISA-SE de uma cozinheira do trivial para casa de familia; na Avenida Rio Branco n. 18, 2º andar.

PRECISAM-SE de costureiras e rematadeiras na fabrica da Camisaria Gomes; travessa de S. Francisco de Paula n. 36. 6.790

PRECISA-SE de uma empregada para casa de familia; na rua Machado Coelho n. 103.

PRECISA-SE de uma perfeita lavadeira para um casal sem filhos; na rua Macedo Sobrinho n. 67. Largo dos Leões. 7106

PRECISA-SE uma criada para cosinhar e mais serviços leves de duas pessoas de familia, prefere-se portugueza, hespanhola ou allemã. Rua general Delgado de Carvalho, n. 42 — Antiga rua Industrial — Largo da Segunda-Feira.

PRECISA-SE de uma cozinheira; na rua Frei Caneca n. 29, casa n. 6.

PRECISA-SE de um jardineiro e uma engommadeira; na rua das Larangeiras n. 180. 7079

PRECISA-SE de uma boa cozinheira para o trivial e que durma no aluguel; na rua Dr. Campos Salles n. 127, Haddock Lobo. 6926

PRECISA-SE de uma criada branca, portugueza, para todo o serviço de um casal. Ordenado, 35$000, na rua General Caldwell, 206, casa 3.

PRECISAM-SE cortadores de calçado e montadores; na rua Lavradio n. 98. 6.393

PRECISA-SE de um socio para administrar carroças; para informações na rua da Lapa n. 67, Loja. 6529

PRECISAM-SE boas cozinheiras, copeiras, meninas e outras creadas, nacionaes e estrangeiras; na rua do Hospicio n. 214. 7048

PRECISA-SE de uma creada para casa de familia, que prove boa conducta, quem não estiver nestas condições é inutil apresentar-se; na rua Sergipe n. 15. Mattoso. 7012

PRECISAM-SE bons officiaes de fogões; trata-se na rua Philomena Nunes n. 210. Estação da Olaria. 7011

PRECISA-SE de uma empregada para todo o serviço da casa de casal sem filhos, que durma no aluguel; na rua Victor Meirelles n. 87. Estação do Riachuelo. 7013

PRECISAM-SE dois ajudantes de bombeiro com pratica ou sem pratica; na rua Bento Lisboa n. 76. 7038

PRECISA-SE de uma cozinheira para casa de familia, para tratar á rua Senador Euzebio n. 328. 7062

PRECISA-SE de uma creada para serviço de casa de pequena familia; na rua de N. S. de Copacabana n. 585 A. Casa n. 6. 7016

PRECISA-SE de um bom official de funileiro na rua Goyaz n. 772, Dr. Frontin. 7020

PRECISA-SE para casa de uma familia só de boa creada para todo o serviço; na rua Corrêa Dutra n. 52, sobrado. 7957

PRECISA-SE de uma empregada para lavar e cozinhar, no Boulevard 28 de Setembro n. 112. Aluguel 30$. 6951

PRECISA-SE de uma moça para serviços leves e cuidar de creanças, paga-se bem; na rua da Carioca n. 3. Camisaria. 7075

PRECISA-SE de uma criada de 12 a 16 annos para serviços leves de um casal sem filhos; na rua do Campinho n. 43, Cascadura.

PRECISA-SE de um menino de 12 a 14 annos com alguma pratica de varejo de pharmacia e de conducta afiançada. Trata-se; na rua Senador Pompeu n. 237. 7023

PRECISAM-SE de agenciadores e cobradores portuguezes bem relacionados. Paga-se desde 100$ mensaes e porcentagem. Exige-se fiança em dinheiro de 300$. Trata-se com o dr. Oliveira; na rua dos Arcos n. 90, 1º andar, das 3 ás horas da tarde. 7037

PRECISAM-SE de boas engommadeiras; na rua do Rezende n. 40. Officina. 6999

PRECISA-SE de uma cozinheira para cozinhar e lavar em casa de pequena familia; na travessa Muratori n. 39. 7081

PRECISA-SE de uma boa cozinheira; na rua Barão de Amazonas n. 131. Engenho Velho. 7028

PRECISA-SE de uma rapariga para copeira e arrumadeira que durma no aluguel; na rua Ferreira Pontes n. 116. Andarahy. 7020

PRECISA-SE de uma creada para lavar e cozinhar; na rua do Lavradio n. 136, 1º. 6999

PRECISA-SE de uma lavadeira e engommadeira que durma no aluguel; na rua Cardoso Junior n. 1. Larangeiras. 7006

PRECISA-SE de uma boa empregada para todo o serviço de um casal. Quem não estiver nas condições não se apresente; na rua D. Minerva n. 44. Machado Coelho.

PRECISA-SE de uma creada para todo o serviço; na rua Sete de Setembro n. 173, sobrado. Prefere-se branca. 6957

PRECISA-SE de uma creada para todo o serviço de um casal sem filhos; na rua Escobar n. 93. S. Christovão. 6958

PRECISAM-SE de costureiras para camisas de homem, na officina á rua Ernesto de Souza n. 37. Antiga S. Justino. Bondes de Andarahy Grande e Uruguay.

PRECISA-SE de um enchedor de sodas; rua Dr. Dias da Cruz n. 6. Meyer. 6913

PRECISA-SE de uma engommadeira; na rua D. Carlos n. 131. Antiga rua Santo Amaro. 6959

PRECISA-SE de uma creada para cozinhar e lavar, quer-se boas referencias; na rua Senador José Bonifacio n. 48. Todos os Santos. 6955

PRECISA-SE de perfeita cozinheira, em casa de familia; na praça Tiradentes n. 43, sobrado, 1º andar. 7219

PRECISA-SE de bons officiaes de pontos; trata-se na rua do Hospicio n. 82, 1º andar.

PRECISA-SE de um pequeno para copeiro; na avenida Mem de Sá n. 63. 7211

PRECISA-SE de uma creada para todo o serviço de uma pequena familia; na rua Itapiru' n. 28. Catumby. 7204

PRECISA-SE de cozinheira do trivial, casa de pequena familia; na travessa Muratori numero 26. 7209

PRECISA-SE de um official de funileiro; rua do Hospicio n. 212.

PRECISAM-SE de bons pedreiros para o interior, paga-se bem. Trata-se com H. Richasson; na rua Larga n. 164, 2º andar, palacete da Light.

PRECISAM-SE de aprendizes, de 12 a 15 annos e cortadores. Na fabrica de chinellos da rua General Camara n. 136.

PRECISA-SE de uma ama de leite; na rua Torres Homem n. 126. Casa n. 5. Villa Isabel.

PRECISA-SE de uma boa cozinheira; na rua dos Andradas n. 25. 2º andar.

PRECISAM-SE de bons officiaes de pintor; rua do Lavradio n. 65. 7223

PRECISA-SE de uma cozinheira; na travessa S. Salvador n. 25. 7.51

PRECISA-SE de um official de fogões ou ajudante pratico; na rua dos Invalidos n. 99.

ALUGA-SE uma senhora para arrumadeira; na rua do Livramento n. 151.

Casas, commodos e terrenos

ALUGA-SE a casa da rua Zizi n. 38, Engenho Novo, bonde Lins de Vasconcellos, abundancia de agua, fructas e flores. Chaves no 4º poste de gaz do lado direito, seguindo. Trata-se á rua da Lapa n. 73, sobrado, sr. Bulhões.

ALUGA-SE em casa de familia, um quarto, a moços solteiros, com ou sem mobilia; na rua Monte Alegre n. 39, proximo ao Riachuelo.

ALUGA-SE em uma avenida, que só tem tres casinhas, metade de uma, a um casal sem filhos; na rua General Caldwell n. 200, casa n. 2, por 60$000. 7258

ALUGA-SE por 70$, a boa casa da rua Silva n. 19, Encantado, com agua perto. Trata-se na rua Frei Caneca n. 12, sobrado. 7259

ALUGA-SE uma sala de frente, a pessoas do commercio, ou a casal sem filhos, em casa de familia; na rua do Cattete n. 181. 7257

ALUGA-SE em casa de familia, uma boa sala com duas sacadas, luz electrica e pensão, a dois ou tres moços do commercio; na rua Primeiro de Março n. 49, 2º andar, entrada pela rua do Hospicio n. 2.

ALUGA-SE um quarto; na praça Tiradentes numero 9, 2º andar.

ALUGA-SE uma casa para familia e quartos para moços solteiros; na rua Silva Manoel n. 174, ponto dos bondes. 7246

ALUGA-SE sala espaçosa com cozinha e mais pertences para familia. Travessa Navarro numero 49, Itapirú.

ALUGA-SE uma casa para pequena familia; na rua Christovão Penha n. 60, V, Piedade.

ALUGAM-SE em casa de familia, uma sala de frente e um commodo com ou sem mobilia, a casal sem filhos e a moço do commercio; na rua da Misericordia n. 49 sobrado (casa nova).

ALUGA-SE um bom quarto independente, a um casal; na rua do Livramento n. 157.

ALUGA-SE um quarto por 25$, a moços ou a senhora; na travessa Navarro n. 47, Itapiru'.

ALUGA-SE um quarto a casal sem filhos, por 40$; na rua da Lapa n. 14.

ALUGA-SE a maior parte do 1º andar da rua da Assembléa n. 75; para ver e tratar das 8 ás 5 da tarde. 7190

ALUGA-SE um bom quarto, grandemente ventilado, á rua Voluntarios da Patria n. 278, sobrado, esquina da rua da Matriz. Botafogo.

ALUGA-SE na rua Nossa Senhora de Copacabana n. 504, um predio recentemente construido; trata-se na mesma. 6713

ALUGAM-SE a casaes e moços honestos, de 40$ a 100$, ricas salas e optimos quartos, com lindas vistas das varandas e janellas que dão para a rua e jardim, com luz electrica, banheiro e todas as commodidades, no confortavel palacete da rua Conde de Bomfim n. 255.

ALUGA-SE um escriptorio para negocio; na rua da Carioca n. 11, sobrado. 7244

ALUGA-SE um magnifico commodo, com ou sem mobilia, a pessoas muito serias, em casa de familia; na rua Mariz e Barros n. 369.

ALUGA-SE uma espaçosa sala de frente, em casa de familia; na rua do Cattete n. 2, 2º andar — Gloria. 7238

ALUGAM-SE dois quartos mobilados; na Avenida Rio Branco n. 25, 2º andar. 7239

ALUGA-SE a casa da travessa Universidade n. 27; as chaves estão no n. 58. 7240

ALUGA-SE uma magnifica sala de frente, de rua, a pessoa de respeito, em casa de familia na rua Sergipe n. 119, Mattoso, bonde de 100 réis. 7331

ALUGA-SE na rua Thompson Flores (Meyer), uma bella vivenda para pequena familia. As chaves estão na rua Duque Estrada Meyer numero 110. 7345

ALUGA-SE um commodo; na rua Silva Jardim n. 45, sobrado. 7347

ALUGA-SE o predio novo da rua Barão de Bom Retiro n. 93, estação do Engenho Novo; tratase no mesmo. 7358

ALUGAM-SE bons quartos, com pensão, em casa de familia; na rua da Alfandega n. 91, 2º andar. 7359

ALUGA-SE uma boa alcova em casa de familia, sómente a senhor respeitavel; na praça Tiradentes n. 43, sobrado, dá-se pensão, querendo. 7356

ALUGA-SE um aposento em casa de familia; na rua da Lapa n. 42. 7334

ALUGA-SE, a quem tiver um quarto mobilado, até 40$ cartas a E. F., caixa postal numero 1656. 7287

ALUGA-SE em casa de familia, um quarto com janella; na rua Padre Miguelino n. 71, preço 35$000. Catumby. 7264

ALUGA-SE uma boa sala, frente de rua, com tres sacadas, limpa, clara e com direito em toda a casa; na rua Barão de S. Felix n. 180, sobrado. 7333

ALUGA-SE um bom salão de frente, com gaz e toda a commodidade, para moços ou um ou dois casaes sem filhos; na rua Andrade Pertence n. 43. Cattete. 7298

ALUGA-SE um bom quarto de frente, a moços do commercio ou escriptorio; na rua Theophilo Ottoni n. 93 (2º andar). 7305

ALUGA-SE o 1º andar da rua do Rosario numero 135, proximo á Avenida, só serve para escriptorios, fabrica, officina ou deposito; entrada pelos fundos. 3307

ALUGA-SE em casa de pequena familia, um bom commodo independente, com serventia das mais dependencias; rua Senhor de Mattozinhos n. 37 (portão 1). 7307

ALUGA-SE em casa de familia uma espaçosa sala e um bom quarto, a casal sem filhos; na rua da Carioca n. 38, 2º andar. 7312

ALUGA-SE um quarto grande para tres rapazes, com ou sem pensão; na rua da Lapa numero 95. 7329

ALUGA-SE o predio da rua de S. Francisco Xavier n. 708, com dois pavimentos, tendo seis quartos, duas salas, duas cozinhas, banheiro, tanques, jardim na frente e quintal; as chaves estão defronte, no n. 711, e trata-se na praça da Republica n. 77, sobrado. 7325

ALUGA-SE uma sala de frente á rua Municipal n. 17, sobrado, para um cavalheiro, em casa de um casal só. 7322

ALUGA-SE uma sala e alcova para moços solteiros, entrada e banheiro independentes; na rua Dr. Maia Lacerda n. 17. Estacio de Sá.

ALUGA-SE em Santa Thereza, rua Aurea numero 107, rua Aqueducto, 200$; trata-se na rua do Ouvidor n. 82, com Almeida. Póde ser vista das 4 ás 5 horas. 7268

ALUGA-SE em Santa Thereza, uma grande sala com cozinha, bom chuveiro, tanque para lavar, etc., preço 40$; informa-se na rua Aqueducto n. 290, moderno. 7266

ALUGA-SE num dos mais bellos arrabaldes da cidade, uma casa por 250$ mensaes; informações na rua do Carmo n. 69. Labarthé. 7221

ALUGA-SE uma grande sala com cinco sacadas de frente, só a rapaz do commercio, em casa de familia; na rua Monte Alegre n. 43, perto da rua do Riachuelo. 7223

ALUGA-SE metade de uma casa que serve para dois casaes, onde não ha mais inquilinos; na rua Dr. Lins de Vasconcellos n. 400, esquina da travessa do Aquidaban, na Bocca do Matto.

ALUGA-SE por 130$ mensaes, a casa da rua Candido Benicio n. 563, em Jacarépaguá, tendo duas salas, tres quartos, copa, cozinha, despensa, banheiro, latrina, gallinheiro tanque para lavagem de roupa e grande quintal cercado a téla de arame, com arvores fructiferas, horta e jardim. Passagem de 100 réis, em bonde electrico e a 12 minutos de Cascadura. Trata-se na mesma rua n. 524. 7221

ALUGA-SE em casa de familia franceza, um bonito quarto, com luz electrica e todas as commodidades, a homem solteiro, de boa comportamento; na praia do Flamengo n. 368. 7217

ALUGA-SE o esplendido 2º andar do predio da rua Uruguayana n. 7. Em frente ao largo da Carioca. 7218

ALUGAM-SE para familia, quartos e salas, com mobilia, perfeitamente nova, com ou sem pensão; na rua Buarque n. 39 (Leme). 7265

ALUGAM-SE para cavalheiros, quartos mobilados, com ou sem pensão; na rua Buarque numero 39 (Leme).

ALUGAM-SE duas casas vasias novas e mais uma grande, mobilada; na rua Buarque numero 34 (Leme). 7264

ALUGA-SE um bom e grande quarto, com pensão, a dois moços. General Camara n. 78, proximo á Avenida. 7234

ALUGA-SE um bom commodo de frente, para um ou dois moços; na rua D. Luiza n. 31, antigo 5. Gloria. 7233

ALUGA-SE com ou sem pensão, em casa de familia, uma espaçosa sala de frente, a dois ou tres rapazes ou a casal sem filhos. 7235

ALUGA-SE mobilada, a familia de tratamento, por alguns mezes, a casa da rua Wenna de Magalhães n. 37, bondes de L. Vasconcellos e Villa Isabel-Engenho Novo. Trata-se na mesma.

ALUGA-SE um bom commodo, a moço do commercio; na rua Silveira Martins n. 12.

ALUGA-SE um barracão grande por 30$; na rua Matriz n. 161, Engenho Novo, alto do morro.

ALUGA-SE o 1º andar da rua da Carioca numero 53, por partes ou todo; trata-se no mesmo. 7241

ALUGA-SE uma casa para pequena familia; na rua Almeida Bastos n. 19. Engenho de Dentro.

ALUGAM-SE casinhas novas, de 20$, 30$ e 40$; na rua D. Rosalina n. 47, estação do Realengo, a 10 minutos da estação. 7253

ALUGA-SE um quarto mobilado, com luz electrica, em casa de familia, a senhor sério; na rua do Riachuelo n. 64. 7251

ALUGA-SE em casa de um casal sem filhos, uma sala e quarto, com direito á cozinha e quintal; na rua Barão de Cotegipe n. 27, casa n. 1. Villa Izabel. 7253

ALUGA-SE em casa de familia decente, uma sala de frente, quarto, sala de jantar, grande quintal e mais commodidades; na rua Escobar n. 95. S. Christovão, só a casal ou pequena familia. 7252

ALUGAM-SE casas, recem-construidas e confortaveis, com duas salas, tres espaçosos quartos, despensa, banheiro e mais dependencias, proprias para familia de tratamento, situadas em um dos mais saudaveis bairros, na Muda da Tijuca; as chaves encontram-se em frente, no armazem, á rua Radmaker, esquina da de Pinto Guedes.

ALUGA-SE um bom quarto para moços solteiros; na praça Tiradentes n. 69, e tratar no botequim. 7295

ALUGA-SE um commodo de frente, em casa assobradada; na rua Guineza n. 119, Engenho de Dentro. 7290

ALUGA-SE no LEME, rua Araujo Gondim n. 66, uma casa nova, por 260$; as chaves estão no n. 62. 7289

ALUGA-SE, com pensão, em casa de familia, uma linda sala com um terraço ao lado, e um bom quarto com duas janellas, juntos ou separados; na avenida Gomes Freire n. 139. 7281

ALUGAM-SE dois grandes quartos, e metade de um sobrado, em casa de familia séria; na rua Senador Pompeu n. 201, sobrado. 7278

ALUGA-SE uma casa em Paquetá, com quatro quartos, duas salas, grande chacara, proximo aos banhos de mar; informa-se na rua do Hospicio n. 153. 7230

ALUGA-SE o predio á rua Salvador Corrêa n. 94, casa I; as chaves estão no n. 110, e trata-se no Banco do Minho, á rua de S. Pedro n. 60.

ALUGA-SE o predio acabado de construir, com luz electrica; na rua Major Fonseca n. 23, ponto do bonde de S. Januario; trata-se com o sr. Coutinho, á rua do Rozario n. 68.

ALUGA-SE barato uma esplendida sala e um bom quarto, juntos ou separados, com optima pensão, a rapazes de tratamento, na rua da Lapa. 88-Sob, casa de familia com todo o confôrto.

ALUGA-SE o predio n. 34 da rua S. n o Christo dos Milagres. Trata-se com o dr. A allo da Silva, á rua Uruguayana, n. 7.

ALUGA-SE por 150$ mensaes, para medico ou dentista, um gabinete com sala de espera, bem mobilada; na rua da Assembléa n. 90, sobrado. 4374

ALUGAM-SE quartos e salas, bem mobilados, com ou sem pensão. Rua Barão de Icharahy n. 20, Botafogo. 6687

ALUGA-SE um esplendido quarto, a rapaz solteiro; na rua do Rezende n. 62.

ALUGA-SE um commodo em casa de familia séria, a moços do commercio; na travessa do Commercio n. 9.

ALUGA-SE um chalet limpo, com tres quartos, duas salas, cozinha, por 75$ para ver com os srs. Fernandes & Irmão, á Estrada Real numero 2.040, em frente á egreja do Amparo, bonde de Cascadura. 4242

ALUGA-SE, em casa franceza, uma sala completamente independente, para casal ou senhor de tratamento, com vastas accommodações; na rua Conde de Bomfim n. 94. 6766

ALUGAM-SE optimos commodos, na rua Figueira n. 65, logar alto e muito saudavel.

ALUGA-SE, com contrato, o predio da rua Visconde de Itauna n. 78; trata-se na rua da Alfandega n. 9 (loja), onde estão as chaves.

ALUGA-SE a cavalheiro distincto, do commercio, um magnifico quarto mobilado, com luz electrica, em casa de muito socego, bem arejada; na rua Thetonio Regadas n. 20. Lapa.

ALUGA-SE uma sala de frente para escriptorio ou para moradia de um cavalheiro distincto com ou sem mobilia, em casa que não tem outros inquelinos; carta por favor nesta redacção com as iniciaes A. B. C. 1.960

ALUGAM-SE lindos commodos com luz electrica, no predio novo da rua do Lavradio n. 151, a cavalheiros do commercio ou casaes. 6651

ALUGA-SE uma quitanda com licenças pagas e todo o necessario, prompta a funccionar; informa-se na rua do Lavradio n. 151.

ALUGAM-SE bons quartos, com pensão; na rua Lapa n. 46.

ALUGA-SE uma casa na rua Vinte e Oito de Agosto n. 149, Ipanema, por 110$, proximo aos banhos de mar; para ver na mesma, e tratar na avenida Passos n. 11, armazem. 6670

ALUGA-SE uma boa sala de frente, com duas janellas, para casal sem filhos, ou pessoas do commercio, sem mobilia; na rua Ypiranga numero 23, sobrado. Laranjeiras. 6647

ALUGAM-SE uma sala e um quarto de frente para casaes sem filhos ou rapazes do commercio; na travessa do Torres n. 15. 5016

ALUGAM-SE o 1º e 2º andares do predio numero 81 da rua Cassiano, juntos ou separados; as chaves estão na loja. 6078

ALUGAM-SE, com pensão, em casa de familia, dois quartos, juntos ou separados, a casal ou a rapazes de tratamento; na rua Senador Dantas n. 45. 4385

ALUGAM-SE em Santa Thereza, excellentes aposentos mobilados, á rua Aqueducto n. 585, proximo ao França, em casa de familia. 6612

ALUGAM-SE um superior quarto e uma sala independente, em casa de um casal sem filhos; na rua Sete de Setembro n. 111, 2º.

ALUGAM-SE dois commodos a um casal sem filhos ou pequena familia; na rua da Misericordia n. 14, 2º andar, preço 90$000. 7195

ALUGA-SE um bom quarto em casa de familia, a casal decente; na praça Onze de Junho numero 157 (baixos). 7102

ALUGA-SE a casa n. 153, sobrado da rua Affonso Cavalcanti, junto á rua Machado Coelho, com tres quartos, duas salas, etc.; as chaves estão no n. 151, casa IV; trata-se na rua da Alfandega n. 28, sr. Arthur. 9191

ALUGAM-SE commodos com pensão, em casa de familia; na praia do Russell n. 167.

ALUGA-SE um commodo, na rua de Santa Alexandrina n. 249, casa n. 3. 7177

ALUGA-SE um excellente predio, construido de novo, com luz electrica, com todas as divisões, e todos os confortos, e uma grande loja, propria para um deposito ou armazem de qualquer negocio; trata-se na rua da America numero 183. 7183

ALUGA-SE o sobrado do predio n. 356 da rua Monte Alegre, com duas salas, cinco quartos; a chave está na loja do mesmo predio, e para tratar na avenida Gomes Freire n. 50, cocheira Mendes. 7182

ALUGA-SE um bom commodo em casa de familia; a moço do commercio; na rua do Senado n. 173, loja. 1168

ALUGA-SE o 1º andar da Casa da Olga, proprio para escriptorio ou atelier de costura; na rua Uruguayana n. 72. 7169

ALUGA-SE uma sala a homens ou a casal sem filhos, com direito á cozinha, chuveiro, e quintal; na rua de S. Pedro n. 264, sobrado. 7173

ALUGA-SE uma pequena casa na rua das Larangeiras n. 462, independente, preço modico, propria para um casal. 7172

ALUGA-SE um quarto, em casa de familia, a pessoas que trabalhem fóra; na rua da Lapa n. 94.

ALUGA-SE a casa da rua Conselheiro Thomaz Coelho n. 33, com duas salas, dois quartos, latrina dentro da casa, entrada ao lado, luz electrica, etc.; as chaves estão no n. 10, e para tratar na rua de S. Francisco Xavier n. 340, canto de Itamaraty, das 9 horas ao meio dia e das 6 em deante. 7163

ALUGA-SE o predio reconstruido de novo, para moradia de familia; na praça da Immaculada Conceição n. 27 (Engenho Novo), aluguel 130$; as chaves estão no botequim, e para tratar na rua Theophilo Ottoni n. 89, sobrado.

ALUGA-SE uma boa casa, preço razoavel, rua Nery Ferreira n. 82; chave no armazem da esquina, por favor. Trata-se na rua Honorio de Barros n. 27. 9161

ALUGAM-SE duas portas de um armazem, proprias para armarinho; na rua Lins de Vasconcellos n. 431, com Adelino. 7137

ALUGA-SE um sobrado, tendo duas espaçosas salas, tres alcovas, claras e bem ventiladas, saleta de copa, quarto para creado e espaçosa cozinha, pelo aluguel mensal de 200$; na rua do Cunha n. 11, Catumby. As chaves estão no andar terreo e trata-se na avenida Central n. 103, 1º andar. 7157

ALUGA-SE por 140$, o bello e vasto predio n. 11 da rua Oito de Setembro, Meyer, logar alto e saluberrimo, com todas as commodidades para familia de tratamento. As chaves estão na esquina da rua Baldraco. 7150

ALUGAM-SE dois quartos em casa de familia com toda a serventia na casa, com ou sem pensão, a moços solteiros; na rua Barão de Bom Retiro n. 30, estação do Engenho Novo, com bondes á porta, das linhas do Engenho Novo, Villa Izabel, Engenho Novo e Cascadura, e com trens suburbanos e expressos.

ALUGA-SE por 150$ uma casa nova, com duas salas, dois quartos, etc., na rua Conselheiro Thomaz Coelho n. 47. Chaves no armazem da rua Pozzolo n. 66; trata-se na rua de S. Francisco Xavier n. 312, do meio-dia ás 6 da tarde.

ALUGA-SE a casa da rua Barão de Petropolis n. 146; trata-se na avenida Central n. 99, loja. 7144

ALUGA-SE um chalet com tres quartos, duas salas, cozinha, por 70$; informações na rua Leopoldina n. 63, estação da Piedade. 2145

ALUGA-SE uma casa nova, com dois quartos, duas salas, cozinha, na Villa de Cintra; rua Visconde de Santa Izabel n. 75, armazem, aluguel 120$000. 7142

ALUGA-SE ou vende-se um predio proprio para pharmacia, na Estrada Nazareth, quatro minutos da estação; trata-se na rua Arahy numero 3. 7138

ALUGAM-SE duas casas, novas, na rua Dr. Pereira Lopes ns. 28 e 30, com dois quartos, duas salas, cada uma tem luz electrica, quintal e jardim na frente; as chaves estão na mesma, bondes Alegria e S. Christovão. 7141

ALUGA-SE por 270$, o 1º andar e por 230$, o 2º andar da rua Tobias Barreto n. 70, e o 1º andar do n. 68, por 250$ e o segundo da mesma casa, por 230$; só para familia. Trata-se na mesma rua n. 80, loja. 7128

ALUGAM-SE boas salas e bons commodos; na rua de S. Francisco Xavier n. 242, em frente ao Collegio Militar. 7129

ALUGA-SE um sotão para um casal, em casa de familia; na rua Barão de Guaratiba numero 130. Cattete. 7130

ALUGA-SE um predio, a dois minutos da estação do Meyer; as chaves estão na rua Dr. Dias da Cruz n. 163, padaria. 7136

ALUGA-SE por 152$ um predio á rua Dois de Maio n. 7, estação de Sampaio, com tres quartos, duas salas, banheiro, varanda ao lado, duas reservadas e mais dependencias. As chaves estão na rua Vinte e Quatro de Maio n. 274.

ALUGA-SE em casa de familia de tratamento, uma boa sala de frente, a um ou dois cavalheiros distinctos; na rua do Hospicio n. 113, 2º andar. 7126

ALUGA-SE na rua Visconde do Rio Branco, um gabinete de frente com sacadas; informa-se na Villa Ruy Barbosa; travessa Adelia n. 12. 7118

ALUGA-SE o sobrado novo, á rua Barroso numero 214, em Copacabana, perto do Tunnel, bem dividido; a chave está defronte, na chacara de flores, e trata-se na rua Gonçalves Dias n. 9, 225$000. 7112

ALUGA-SE — Um casal sem filhos aluga uma sala e um quarto com ou sem pensão, com toda serventia na casa, a um casal sem filhos; na rua Barão de Bom Retiro n. 30, Engenho Novo, com bondes á porta do Engenho Novo, Villa Izabel, Engenho Novo e Cascadura, e trens suburbanos e expressos, e um quarto a uma senhora que trabalhe fóra, sem filhos.

ALUGA-SE um quarto de frente; na rua do Pinto n. 63, morro. 7086

ALUGA-SE em casa de familia, um superior quarto com pensão á uma ou duas pessoas; na rua S. José n. 50.

ALUGA-SE em casa de um casal sem filhos, a outro casal em identicas condições, ou a rapazes, uma boa sala de frente com tres sacadas, muito arejada e logar sem barulho; na rua da Candelaria n. 23, 2º andar. 7100

ALUGA-SE um bom quarto em casa de um casal; na rua Pedro Americo n. 84, casa III, com serventia, preço 50$000. 7091

ALUGA-SE por 132$, a casa nova da rua Caramuru n. 60, S. Christovão, com dois quartos, com janella, duas salas, cozinha, luz electrica e grande terreno na frente; as chaves estão no n. 65, na mesma rua. 7085

ALUGA-SE um bom quarto, com pensão, em casa de familia de todo o respeito, a rapaz do commercio; na rua do Hospicio n. 77, 2º andar. 7094

ALUGA-SE a casa V da rua Paim Pamplona n. 90, por 71$; trata-se na rua Marquez Leão n. 31. 7084

ALUGA-SE em casa de familia muito séria, uma linda sala mobilada, muito saudavel, a senhores sérios e a mesma tambem um quarto por 30$; na rua do Riachuelo n. 286. 7080

ALUGA-SE a casa III da rua Paim Pamplona n. 90, por 61$; trata-se na rua Marquez Leão n. 31. 7083

ALUGA-SE em casa de familia, uma boa sala, com portas para o terraço, pintada e forrada de novo, com luz electrica, chuveiro, cozinha e agua com abundancia. Rua Visconde do Rio Branco n. 33, sobrado. 7074

ALUGA-SE por 60$, boa sala de frente, limpa e muito arejada, com duas janellas, em casa de familia, com ou sem pensão, só a pessoas sérias e decentes; na rua de S. Pedro n. 324, 2º andar. 7076

ALUGA-SE um aposento em casa de familia; na rua da Lapa n. 42. 7071

ALUGA-SE uma esplendida sala de frente, com ou sem moveis, e com pensão, a pessoas sérias na rua do Rezende n. 104. 7081

ALUGAM-SE uma sala e gabinete, frente de rua, em casa de familia, a uma outra familia; na rua Visconde de Itauna n. 191, sobrado.

ALUGAM-SE quartos mobilados, a pessoa de commercio; na rua Senador Dantas numero 52. 7045

ALUGA-SE em casa de familia, á rua do Lavradio n. 163, 1º trecho, um quarto com electricidade, a moço do commercio. 6964

ALUGA-SE o predio novo da rua Souza Franco n. 105, com dois pavimentos independentes, sendo que cada um tem duas salas, dois quartos, cozinha e banheiro. O pavimento terreo com uma área cimentada e o segundo pavimento tem um terraço em toda a superficie; quem pretender póde visitar o predio todos os dias achando-se as chaves na obra pegada. Trata-se no becco do Bragança n. 24. 7070

ALUGA-SE um commodo, só para homens; na praça da Republica n. 50. 7069

ALUGAM-SE aposentos mobiliados com luz electrica, a familias e cavalheiros, e preços muito modicos; na Praça José de Alencar n. 14, Cattete. (Perto dos banhos de mar.

ALUGAM-SE a um ou a dois moços, uma boa sala e um quarto, perto dos banhos de mar; na rua Dr. Corrêa Dutra n. 55 — Cattete.

ALUGA-SE um bom quarto de frente, a senhoras ou a casal, em casa de pequena familia; na rua Abilio n. 14, casa 7, bondes de S. Januario e S. Luiz Durão. Preço modico.

ALUGA-SE uma boa casa confrontando com a estação, com tres quartos, duas salas, cozinha, banheiro, etc.; para ver e tratar no varejo de cigarros, da estação de Bomsuccesso, aluguel 80$000. 6980

ALUGA-SE em "Ramos", á rua Lygia n. 42, uma pequena casa com boas accommodações, aluguel 55$000. Trata-se no mesmo logar, á "Villa Andorinha", onde estão as chaves.

ALUGAM-SE duas portas de um armazem, proprias para armarinho, por não haver nenhum no logar; na rua Dr. Lins de Vasconcellos numero 431. 6946

ALUGAM-SE dois commodos, a moços solteiros; na rua do Carmo n. 41. 6943

ALUGAM-SE dois bons quartos, com vista no jardim da Gloria, do mar e da Tijuca, para moços do commercio; na ladeira da Gloria numero 37. 6948

ALUGAM-SE uma sala e quarto em casa de familia respeitavel, á rua de S. José n. 59, em frente á rua da Quitanda. 7026

ALUGA-SE um commodo arejado, entrada independente, para moços, moças ou casal sem filhos; na rua Costa Bastos n. 10. 6052

ALUGAM-SE bons quartos, acceitam-se pensionistas commensaes e entrega-se comida a domicilio; na rua Haddock Lobo n. 13. 6962

ALUGA-SE um bom quarto; na rua de São João Baptista n. 92-A, casa 4. 7025

ALUGA-SE um quarto com janella, com serventia em toda a casa, a uma senhora que trabalhe fóra.

ALUGA-SE a casa da rua Nova do Governo n. 100, barato, contendo quatro quartos, duas salas, dispensa e cozinha, terreno arborisado, 125 metros de fundos por 25 de largo. A chave no n. 296. Realengo. 7032

ALUGA-SE por 250$, a casa inteiramente nova da rua Barcellos n. 42, muito perto da rua Nossa Senhora de Copacabana. As chaves estão na venda da esquina e trata-se na rua Carvalho de Sá n. 47 (Largo do Machado). 7034

ALUGA-SE um bom aposento no 1º andar da rua do Carmo n. 71, só se aluga a pessoa de tratamento. Preço, 80$000, canto da rua do Ouvidor. 7029

ALUGA-SE um esplendido porão habitavel para um casal de tratamento; na rua D. Anna Gumarães n. 65. Rocha. 7225

ALUGAM-SE bons commodos, por 35$, cada um; na rua General Argollo n. 98. 7038

ALUGA-SE o andar terreo da casa, na rua Tayoá n. 139; trata-se na mesma, das 7 ás 10 e meia. 7039

ALUGA-SE por 350$ mensaes, uma casa com tres compartimentos, e cozinha, nos fundos de uma chacara, á rua Nova n. 4, antigo, e 76, moderno, na estação de Campo Grande, esplendida moradia. 7022

ALUGA-SE o predio da rua Paula Brito numero 133, com dois quartos, duas salas, luz electrica, aluguel 90$; trata-se na rua Uruguayana n. 102, alfaiataria Londres (construcção moderna). 6986

ALUGA-SE o predio da rua Padre Miguelino n. 39, Catumby, completamente reconstruido; trata-se na rua do Rosario n. 156, com o sr. Castello Branco. 6987

ALUGA-SE, no Cattete, em casa de pequena familia sem creanças, um quarto de frente com duas janellas, a uma ou duas senhoras, de tratamento e respeito; carta no escriptorio deste jornal, a A. B. L. 6077

ALUGA-SE uma casinha com sala, dois quartos, cozinha, banheiro e tanque para lavar e quintal; rua Fuminense n. 52, Paula Mattos; as chaves estão na casa dos fundos. 7224

ALUGA-SE um sobrado com porão habitavel, bom quintal e muita agua; na rua Duque de Caxias n. 19; as chaves estão no botequim, esquina da rua Theodoro da Silva. 7214

ALUGA-SE em casa de pequena familia, uma saleta, a pessoa que trabalhe fóra; na rua General Caldwell n. 240, antiga Formosa. 7207

ALUGA-SE um grande quarto com todas as commodidades, a casal ou pessoas sérias; na rua Monte Alegre n. 25, proximo á rua do Riachuelo. Trata-se na loja.

ALUGA-SE por 110$ mensaes, a casa da rua da Luz n. 125, com tres compartimentos, cozinha e grande quintal; as chaves estão na mesma rua n. 114, e trata-se na rua de Catumby numero 14. 7202

ALUGA-SE por 110$ mensaes, a casa da rua da Luz n. 125, com tres compartimentos, cozinha e grande quintal. As chaves estão na mesma rua n. 114, e trata-se na rua de Catumby n. 14. 7201

ALUGA-SE por 130$, o predio da rua Barroso n. 16, III, em Copacabana. Chaves no armazem da praça Serzedello. Trata-se na rua do Rosario n. 80, 1º andar, das 11 ás 12 e das 4 ás 5. 6536

ALUGA-SE um barracão, aluguel 50$, ad antados e dois mezes em deposito; na rua do Sargento, em Ramos; para informações Villa Josephina. 7110

ALUGA-SE para escriptorio, uma sala no 1º andar; rua de S. José n. 8. 7111

ALUGA-SE por 40$, um quarto mobilado, para moço solteiro; na avenida Rio Branco numero 7, 2º andar.

ALUGA-SE por 157$, uma casa á rua Bittencourt da Silva n. 20, com duas salas, saleta, quarto para creados e mais dependencias. As chaves estão na rua Vinte e Quatro de Maio n. 272, estação do Sampaio. 6945

ALUGAM-SE os dois armazens juntos ou separados, aluguel 550$; na rua do Estacio de Sá ns. 5-A e 9; trata-se nos mesmos.

PRECISA-SE de um aposento mobiliado independente para um rapaz do commercio até 80$. Para o dia 1º. Cartas nesta redacção a V. S. 7055

PRECISA-SE comprar um predio com cinco quartos, salas de visita e de jantar e mais dependencias, situado em centro de terreno, bairros de Santa Thereza, Laranjeiras e immediações. Offertas por cartas a W. de Aguiar, rua de Santa Alexandrina n. 213. Não se acceitam intermediarios. 7005

PRECISA-SE de um bom dormitorio em casa de familia respeitavel, que tenha sala de visitas e forneça pensão em dias indeterminados. E' para um casal sem filhos, que tem mobiliario e deseja, si possivel, ser os unicos inquilinos. Cartas a Jorge Mesquita, no escriptorio do "Jornal do Brasil", com informações. 7055

VENDE-SE por 6:500$ na rua Muriqu'pary um chalet de sol da construcção e assobradado, com grande terreno, bondes á porta; trata-se na rua Acre n. 122, camisaria. 7.171

VENDE-SE um predio novo e assobradado, com jardim e varanda á um lado e bastante terreno nos fundos, duas salas, saleta, tres quartos, cosinha, banheiro, todos com janellas, de boa renda, sito no melhor trecho da rua Francisco Eugenio e servido por bondes de 100 réis. A venda é feita por ausentar-se o proprietario e tratada na rua do Carmo n. 59, sobrado.

VENDEM-SE os seguintes predios:
30:000$—Predio da rua Parahyba com boas accommodações para familia.
20:000$—Cada um, dois predios da rua Ribeiro Guimarães, Aldeia Campista.
20:000$—Duas casas na estação de Olaria, occupadas com negocio.
11:000$—Um predio na rua General Bruce.
5:500$—Predio á rua Angelica, Piedade.
28:000$—Um terreno em Botafogo, mede 13X35.
Diversos lotes de terrenos na Avenida Vieira Souto e rua Prudente de Moraes (Ipanema) S. Christovam, Ramos e Olaria, onde vendemos 50 metros quadrados; ver e tratar com Bernardino e Silva & C., na rua da Carioca n. 31, sobrado, das 11 ás 4 horas.

VENDEM-SE magnificos lotes de terrenos, em prestações e á vista; fazem-se construcções de predios e reconstrucções; na estação de Anchieta E. F. Central; trata-se no mesmo logar, com o sr. Luiz Costa, aos domingos e quartas-feiras.

VENDEM-SE e compram-se predios e terrenos; trata-se com Luiz Costa, rua do Hospicio n. 144.

VENDE-SE na rua S. Christovam, entre Francisco Eugenio e Avenida Pedro Ivo, um grande predio novo com um grande terreno que se presta para uma boa avenida; trata-se com sr. Metzer Junior, á rua do Rosario n. 120, sobrado, esquina da Avenida. 7.265

VENDE-SE na Piedade um chalet com duas salas e dois quartos, muita agua, o terreno mede 16 metros de frente por 42 de fundos; trata-se com Souza na Avenida Central n. 137, sala n. 2, 1º andar. Preço 4:800$, rende 60$000.

VENDE-SE uma loja de ferragem com bom negocio. O motivo da venda é porque o dono quer retirar-se, por preço razoavel; na rua Barão de S. Felix n. 42. 7.434

VENDE-SE, no melhor logar de Jacarépaguá, um pequeno sitio, com 60 ms. de frente por 150 de fundos, com algumas arvores de fructo, com casa propria para negocio (precisando obras), na Estrada da Banca Velha, por 6:000$; trata-se á rua General Camara n. 306, loja, das 12 ás 4 horas da tarde. 7.012

VENDEM-SE dois predios na Estrada da Freguezia (Jacarépaguá), tendo dois quartos, duas salas, latrina, agua, tanque, etc. etc; terreno com 60 ms. de frente por 100 ms. de fundos, canto de rua, terras proprias, por 22:000$ os dois; trata-se á rua General Camara n. 306, loja, das 12 ás 4 horas. 7.013

VENDEM-SE tres casinhas na Estrada da Taquara proximas ao Tanque, em Jacarépaguá; o terreno mede 29 ms. de frente por 54 ms. de fundos, bondes de 7 em 7 minutos; preço 2:000$; trata-se á rua General Camara n. 306, das 12 ás 4 horas da tarde. 7.014

VENDE-SE por 4:000$ o predio assobradado com duas salas, dois quartos, cozinha e grande quintal; na rua Silva n. 29, Encantado; trata-se no mesmo.

VENDE-SE por 600$ um motor electrico, com força de 10 cavallos, tem compensador, custou 1:000$000; na rua Oliva Maia n. 67, Madureira.

VENDE-SE por 400$ uma machina de cortar camisas e colarinhos, completa; na rua Oliva Maia n. 67. Madureira.

VENDE-SE uma casa com tres commodos, nova, terreno 10X40 plantado e arborisado, distante cinco minutos das estações de Ramos e Olaria; na rua Leandro Lote n. 104, proximo á Estrada da quadro á familia de tratamento; vago para ver e traço 2:500$000.

VENDEM-SE esplendidos lotes de terrenos, na rua Uruguay; trata-se na rua da Alfandega n. 357 com o sr. Apelian.

VENDE-SE um predio novo habitado ha um mez, com dois quartos, duas salas, cosinha, pia de agua, esgoto, luz electrica e bom terreno, dois minutos do bonde de José Bonifacio e Inhaúma, por 9:000$ para ver e tratar na rua Honorio, 184, Todos os Santos.

VENDE-SE um bom sobrado, novo, completamente, situado em uma das melhores ruas transversaes do Cattete; trata-se na rua Pedro Americo n. 53, com o proprietario. 6156

VENDE-SE um magnifico terreno de 10x60 no antigo Hyppodromo Nacional; rua do Rosario 148. com A. Batalha.

VENDE-SE em Icarahy, a pessôa de gôsto, um terreno por 9:000$000; trata-se na rua da Quitanda, 63.

VENDE-SE, á rua Senador Pompeu, perto da rua Visconde da Gavea, lindo predio, para grande familia de tratamento; trata-se á rua da Alfandega n. 240, Figueiredo & C.

VENDE-SE por 2:500$ um terreno com 11 por 90 metros de fundos, na rua Gomes Serpa, junto ao n. 64. Piedade; trata-se á rua da Constituição n. 84, livraria, com Sebastião Pinto Leite. 7278

VENDE-SE uma casa com quintal e algumas plantações, diversos arvoredos fructiferos e casa para empregados, fazenda de Monte Alegre, no Realengo, distante da estação vinte minutos; para ver e tratar com o sr. Miguel Jacintho dos Anjos. 7255

VENDEM-SE as propriedades abaixo; mostra-se aos pretendentes sempre, das 8 ás 5, rua da Alfandega n. 240:
Predios, rua Maria Flora, e grande area de terreno, no Encantado.
Terreno, rua Dr. Prudente de Moraes, Ipanema, mede 10 por 50.
Terreno, avenida Vieira Souto, Ipanema, mede 10 por 50.
Terreno, rua Barão de Mesquita, mede 33 por 116, plano.
Terreno, rua Nóra, Pedregulho, mede 33 por 80, nivelado.
Terreno, travessa Leal, em Todos os Santos, mede 11 por 60.
Terreno, rua Barão do Bom Retiro, Engenho Novo, 10X17.
Terreno, rua Sá, canto da travessa Dias Pereira, mede 21 por 31.
Terreno, rua Barão do Bom Retiro, mede 10 por 60, plano.
Predio, rua S. Januario, em centro de linda chacara.
Predios, rua Hilario de Gouvêa, em Copacabana, 3, moderno.
Predios rua da Passagem, e lindo terreno ao lado; ver.
Vendedores, Figueiredo & C., telephone 5.575.

VENDE-SE um terreno de 20X100, no Meyer, bondes á frente; rua do Rosario n. 148 com A. Batalha.

VENDE-SE um terreno de 8X60, na Tijuca, em frente ao Sacré Cœur; rua do Rosario n. 148, com A. Batalha.

VENDE-SE um terreno na rua Itacurussá, de 11X50, proximo á rua Conde de Bomfim; rua do Rosario n. 148.

VENDE-SE um terreno de 6oX44 na rua Paula Britto; rua do Rosario n. 148, com A. Batalha.

VENDE-SE, na Piedade, perto de trem e bonde, um bom predio, no centro de terreno de 8oX56 e que rende 250$000, por preço razoavel; rua do Rosario n. 148, com A. Batalha.

VENDEM-SE lotes de terrenos em logar vistoso, agua, gaz e bonde; Estrada Real 2.383.

VENDE-SE um predio novo, logar saudavel dois quartos e duas salas, por 5 contos; informa-se na Estrada Real n. 2.383. 7267

VENDE-SE, á rua Nossa Senhora de Copacabana, ao lado do n. 949, um bom terreno de esquina, com 17 metros de frente; trata-se com Jorge Sayé, rua do Ouvidor n. 108 sala 5.

VENDEM-SE lotes de terrenos ás ruas Furtado de Mendonça e Elias da Silva, estação da Piedade com 10X40 ms. de fundos, bondes proximos, tem agua e luz; vende-se a 1:500$, a metade a vista e o resto em prestações mensaes; para ver com o sr. Campos, rua Gomes Serpa n. 135, e tratar com o dono, rua do Carmo n. 41 sobrado, com Serrano. 7239

VENDE-SE a casa da rua Felicia n. 59, com 11 metros de frente por 58 de fundos; ver e tratar com a proprietaria, na mesma, estação de Cascadura.

VENDE-SE um terreno com casa e diversos arvoredos, tem 10 metros de frente por 175 de fundos, e alto serve para montar uma olaria, tem agua nascente, distante da estação 15 minutos, em Nazareth, estação de Ricardo de Albuquerque; trata-se com o sr. Floriano Feitosa, na travessa Paulino, no mesmo logar. 7250

VENDEM-SE diversos predios e terrenos, de 7:500$ a 9 contos, do Meyer á Piedade; praça Tiradentes n. 66, charutaria.

VENDE-SE, urgente, o predio n. 14 da rua de Sant'Anna, no Meyer, tem tres bons quartos, duas espaçosas salas cozinha, despensa, installação sanitaria, gaz, etc., grande terreno com bello pomar, duas linhas de bondes á porta; trata-se com o proprietario, no mesmo.

VENDEM-SE por 6:500$ 10X36 de bom terreno na rua Guimarães Caipora, Copacabana; trata-se na rua Uruguayana n. 120.

VENDE-SE uma fazenda com 180 alqueires de superiores terras, producção actual 10 mil arrobas, muito gado e porcos, machinismos novos para café e para moagem de milho, cannaviaes para 300 pipas, estradas para automoveis; trata-se por cartas dirigidas ao commissario Aguiar Portugal, para a estação de Vassouras. 7270

VENDE-SE, á rua Vinte e Oito de Agosto, ponto dos bondes de Ipanema, lindo palacete adequado á familia de tratamento; vago. Para ver e tratar á rua da Alfandega n. 240.

VENDEM-SE uma casa e um barracão ao lado, e bonitos lotes de terrenos distantes 4 minutos da estação de Ramos; trata-se na mesma estação, travessa Araujo n. 10, com o sr. Madureira.

VENDEM-SE os predios seguintes:
190:000$ importante predio com dois pavimentos em centro de grande terreno, edificação de primeira ordem (Botafogo).
140:000$ importante avenida nova, dando uma renda mensal de 2:040$ em rua proxima á de Uruguay.
90:000$ 2 predios, sendo um novo, á rua de S. Clemente.
70:000$ 2 predios e grande terreno, á Rua Maria de Barros.
70:000$ 2 predios novos para residencia no Leme.
70:000$ 1 grande predio em centro de terreno proximo ao Largo da Segunda Feira.
70:000$ 5 predios novos á rua Pereira Neves (Villa Izabel), renda 800$.
70:000$ importante palacete em centro de grande terreno, á r. São Francisco Xavier.
60:000$ 1 bom predio de residencia nobre, á r. D. Marcianna.
55:000$ 1 predio com dois pavimentos em centro de terreno, novo, em rua transversal á de Hodock Lobo.
45:000$ 1 grande predio em centro de grande terreno que mede 38mX58, á rua Conde de Leopoldina.
35:000$ uma grande casa e grande terreno, á r. Henrique Dias.
35:000$ tres predios novos, á rua Benedicto Hypolito, rendendo 400$000.
35:000$ um bom predio em centro de grande pomar junto á estação do Meyer.
35:000$ um predio e bom terreno, á rua Lucidio Lago.
30:000$ um importante predio á rua S. Luiz, Estacio de Sá.
30:000$ um predio á rua Marquez de S. Vicente.
30:000$ dois predios novos, á rua Vinte e Quatro de Maio.
25:000$ um predio novo, á rua Alice de Figueiredo.
25:000$ quatro predios em fórma de avenida rendendo 360$000, na estação do Meyer.
25:000$ um predio novo, com dois pavimentos, á rua Visconde de Santa Cruz.
24:000$ dois predios novos, rendendo 260$, á rua Barão do Bom Retiro.
24:000$ dois predios novos rendendo 280$, á travessa Moreira.
23:000$ tres predios novos, rendendo 330$, á rua Estação do Meyer.
22:000$ dois predios novos, rendendo 250$, á rua Araujo Lima.
22:000$ um predio em centro de bom terreno, que mede 23X8 em Icarahy.
20:000$ um predio em centro de bom terreno, á rua Magalhães Castro.
18:000$ tres predios e um terreno com 16X50 ms. renda 380$, junto á estação do Meyer.
16:000$ um predio em centro de terreno que mede 22X80 ms., com duas frentes, junto á Estação de Todos os Santos.
15:000$ um predio novo, com quatro quartos, á rua Lopes Cruz.
13:000$ um predio novo, construcção de primeira ordem, junto á estação do Meyer.
11:000$ um predio com bom terreno, á rua Pereira Nunes.
10:000$ um predio com terreno que mede 11X50, á praça Marquez de Herval.
10:000$ um predio á rua do Escorrega (Saude), com dois pavimentos.
10:000$ um predio e grande terreno á rua Honorio.
8:500$ um predio com tres quartos, duas salas, á rua Manoel Alves (Meyer).
8:000$ um predio edificado em terreno que mede 15X70 ms., com duas frentes, junto á estação de Todos os Santos.
7:000$ um predio novo, á travessa Silva Guimarães (Meyer).
6:500$ um predio novo á rua Nova de Cachamby.
6:500$ um predio á rua Amazonas, transversal á de S. Januario.
6:000$ um predio em centro de terreno, á rua Silva Mourão.
5:500$ cada um, dois predios á rua Wenceslão, rendendo 200$ mensaes.
5:500$ um predio com tres quartos, duas salas e bom terreno, á rua D. Clara.
4:500$ um predio com duas salas, dois quartos e terreno á rua Amalia (E. Frontin).
Alem dos acima descriptos, tem outros, de 4:000$ até 50:000$, em diversas localidades; empresta-se dinheiro sob hypothecas a juros de 8 p. c. a 12 p. c.; adeanta-se o preciso para o preparo dos papeis relativos a estas transacções; trata-se á rua do Carmo n. 66, 1º andar, escriptorio n. 1.

VENDEM-SE umas bemfeitorias, tendo um chalet novo de tijolos e outro rendendo 50$ por mez, terreno todo cercado e plantado, horta; na rua Maria José n. 143, D. Clara. 6.944

VENDE-SE um terreno a cinco minutos da estação de Andrade Araujo, plantado de laranjeiras medindo 86 metros de frente e 118 de fundos; trata-se com Francisco Italiano, no mesmo local ou na rua Carvalhy n. 78, Engenho de Dentro.

VENDE-SE por 3:000$, uma casa com dois quartos, duas salas, corredor e cozinha, bom terreno, cercado com agua; na rua Philomena Nunes n. 252, estação de Olaria; trata-se na quitanda em frente da estação com Francisco Ramos.

VENDE-SE um açougue bem montado e bem afreguesado fazendo bom negocio. O motivo é o dono estar doente e ter de se retirar para a Europa; na rua Miguel Angelo n. 200, largo do Cruzeiro, perto da passagem do bonde de Cachamby. 7.124

VENDE-SE um bom predio á rua Souza Franco, Villa Isabel; para ver e tratar, á rua Acre n. 122.

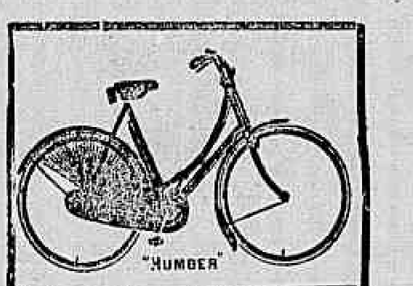

CYCLISTAS!

Preços de pneumaticos: Capa: 9$000 Camara de ar 6$000

USAE: os melhores pneumaticos: MICHELIN
as melhores bycicletas: HUMBER

Antunes dos Santos & C.
Rua Rodrigo Silva (antiga dos Ourives) n. 12

VENDE-SE um terreno de 11X50 no Engenho Novo, r. Var. de Toledo, bem cercado de zinco com agua, planta approvada e obras principiadas; para tratar na rua Francisco Eugenio n. 43, Villa Gustavo. 7.135

VENDEM-SE por 8:500$ dois predios em bom estado de conservação, que rendem 160$ mensaes, com logar sadio, regular terreno e jardim, distante tres minutos do bonde e da estação do Encantado; informação e trata-se das 10 ás 4 horas com o despachante A. F. Martins, á rua do Nuncio n. 134, proximo á Prefeitura. 7.159

VENDE-SE uma casa de moradia e terreno medindo 40 m. de frente por 125 de fundos perto da estação de Ramos; informa-se na Estrada da Penha n. 1.143, barbeiro. 7.159

VENDEM-SE dois esplendidos sitios no logar de Venda Velha, com optimas aguas, [illegible] trata-se na rua General Camara n. 306, loja, das 12 ás 4 horas. 7.173

VENDE-SE na Bacca Velha (Jacarépaguá) um chalet no alto do sitio [illegible] preço 25:000$; trata-se na rua General Camara n. 306, das 12 ás 4 horas da tarde. 7.190

VENDEM-SE bons predios para renda e fazendas, [illegible] rua da Carioca n. 37, sobrado, das 11 ás 4 horas. 7.190

VENDE-SE um predio com tres salas, dois quartos, [illegible] Jacarépaguá [illegible]. 7.193

VENDE-SE por 15:000$ um predio assobradado, com tres quartos, duas salas, cozinha, banheiro, grande porão habitavel, rodeado de janellas e portas, com grande varanda ao lado, que apanha toda a vista do Engenho Novo, serra de Therezopolis e praia do Caju' logar saudavel. O predio é acabado de novo cinco minutos da estação do Meyer, na rua Lopes da Cruz n. 117 e trata-se no mesmo, com o proprietario. 7.197

VENDE-SE um predio na rua Affonso Penna com 15 metros de frente e 40 de fundos, tendo terreno ao lado. Preço 38:000$; trata-se á rua do Ouvidor n. 71, 2º andar, com o sr. Pereira.

VENDE-SE uma boa casa em Jacarépaguá, com grande terreno e muitas arvores fructiferas, cinco quartos, duas salas, copa cozinha, banheira, latrina patente, bonds de 100 réis á porta; para ver e tratar á praça Secca n. 12, Jacarépaguá. 7.178

VENDE-SE por 10:000$ na ilha do Governador um grande terreno medindo 100X300 de fundos, tendo boa casa nova, construida ha poucos mezes; trata-se na rua do Carmo n. 66, sala 1ª. 7.179

VENDE-SE um terreno perto do bonde e tres e cinco minutos da Estrada Nova da Pavuna, com 14X80; trata-se na rua Figueiredo Magalhães n. 70, Copacabana. 7.037

VENDEM-SE terrenos e predios em Copacabana e suburbios, nos logares mais centraes e pro[illegible]; ver e tratar com o sr. Baptista á rua Figueiredo Magalhães n. 70, Copacabana, até ás 10 horas da manhã. 7.103

VENDEM-SE, em varias ruas da Bocca do Matto, lindos lotes de terreno, e um grande terreno com frente para tres ruas, proprio para uma grande avenida, logar este saluberrimo, recommendado pelos medicos; para ver e tratar com o sr. Neves rua Maria Luiza n. 128, ponto final dos bondes de Lins de Vasconcellos.

VENDEM-SE dois magnificos predios, occupados com armazens de seccos e molhados bem afreguezadas, esquina de duas ruas, cada um com grande chacara arborizada e ornamentada para familia; para ver e tratar com o sr. Neves á rua Maria Luiza n. 128, ponto final dos bondes de Lins de Vasconcellos.

VENDE-SE um bom predio novo, com quatro bons quartos duas salas, grande cozinha, despensa, banheiro, tanque para lavagem, forá, grande pomar, na Bocca do Matto; para ver e tratar com o sr. Neves, ponto final dos bondes de Lins de Vasconcellos rua Maria Luiza n. 128.

VENDE-SE uma boa casa de quitanda e de fructas, fazendo muito bom negocio; na rua José dos Reis n. 61, Engenho de Dentro, em frente ás officinas; trata-se na mesmo.

VENDE-SE um lote de 11 metros por 40, na rua Major João Rego, proximo ás estações de Ramos e Olaria. N. B. O lote tem como indicações uma placa como signal, e trata-se na avenida Mem de Sá n. 46, loja, com o sr. Manoel Pinto Mendes, das 3 ás 5 horas da tarde.

VENDEM-SE e compram-se predios e terrenos; F. Medeiros Muniz, rua do Rosario n. 147, tel. 1890, das 3 ás 5 horas. 3207

VENDE-SE um terreno com 14 metros de frente por 22 de fundos; na rua Sete de Março, entre os ns. 1 e 3, Bomsuccesso. Trata-se na rua Visconde do Rio Branco n. 47, sobrado. Preço 3:8000. 6889

VENDE-SE uma casa com tres quartos duas salas, cozinha, gaz e mais dependencias; para ver e tratar á rua Luiz Carneiro n. 34, Encantado. 6106

VENDEM-SE os seguintes predios e terrenos:

- 60:000$ um lindo palacete na rua Figueira de Mello.
- 48:000$ um superior predio na frente e mais 4 casinhas rendendo tudo 5:788$ por anno; na rua Affonso Cavalcanti.
- 20:000$ um predio novo na rua Chefe de Divisão Salgado, com 5 quartos, 2 salas e mais dependencias.
- 20:000$ um lindo palacete em centro de terreno, na rua do Cabucu'.
- 20:000$ um predio novo com 6 quartos e mais dependencias, na rua General Carneiro, Copacabana.
- 20:000$ um predio novo com 3 quartos e mais dependencias, na rua Valladares, Ipanema.
- 15:000$ um predio com muito terreno, rendendo 150$ por mez, na rua Pereira de Almeida, Mattoso.
- 9:000$ um bom predio na rua Dr. Ferreira Pontes.
- 5:000$ um predio na rua Feliz Lembrança.
- 4:500$ um predios novos na rua Leopoldina.
- 85:000$ um predio na rua de S. Clemente com 9 quartos e mais dependencias.
- 45:000$ uma avenida nova, com 9 casas, rendendo 700$ por mez, na rua do Cabucu'.
- 30:000$ um predio rendendo 450$ por mez, na rua do Senado.
- 115:000$ um superior predio de tres pavimentos, na rua Senhor dos Passos; rende 1:200$ por mez.
- 400:000$ uma grande propriedade na rua Haddock Lobo.

Terrenos:

- um terreno na rua General Canabarro, esquina da travessa de S. Salvador, com 80X60; tambem se vende em lotes á vontade do comprador.
- 14:000$ um superior terreno com 24,35 X44, na rua Araujo Lima.
- 9:000$ 13 lotes de terreno, fazendo tres frentes, na estação da Piedade.
- 9:000$ um terreno com 19X7, na rua Mauity, Cidade Nova; se o comprador não quizer todo, retalha-se.
- um lindo terreno proximo á lagôa Rodrigo de Freitas, com 38X39.
- 4:500$ um bom terreno no ponto dos bondes de Andarahy Leopoldo, com duas frentes.
- 13:000$ um grande terreno com um esplendido chalet, na rua Farme de Amoedo, em Ipanema.

Tendo mais predios e terrenos em outras localidades, assim como empresta-se dinheiro, qualquer quantia, sob hypothecas de predios e terrenos. Para tratar e mais informações, com Ismael Moita, á rua do Rosario n. 75, sobrado.

VENDE-SE uma casa no centro de terreno com 22 [illegible] de frente por 80 de fundos, arborisado; na rua Anna Telles n. 143 Campinho; trata-se na mesma. 6.911

VENDE-SE por 8:500$ um predio com grande terreno com frente de platibanda de solida construcção, tres quartos, duas salas, cozinha, la[illegible], gaz e esgoto, tanque e um quarto independente, tendo um terreno com arvores fructiferas; nos no Meyer; trata-se com o coronel Carvalho, na rua Senhor dos Passos n. 22, sobrado. 7.057

VENDE-SE por 12:000$ um predio na estação de Riachuelo, com terreno para [illegible] rua, com 230 por 12 e [illegible]; trata-se com Correia á rua Frei Caneca n. 422. 7.002

VENDE-SE por 20:000$ um predio na rua Barão de S. Francisco Filho com 32 1/2 metros de frente por 80 de fundos; trata-se com Correia, á rua Frei Caneca n. 422. 7.003

LEITE-ROSA PARA A CUTIS
Producto da mais fina e elegante perfumaria
MODELO GRANDE E PEQUENO
Vende-se na Casa Hermanny, rua Gonçalves Dias n. 67; Perfumaria Nunes, rua do Theatro n. 15; A Noiva, rua Rodrigo Silva n. 36; Casa Bazin, Avenida Central n. 131, Armazens do Parc Royal, Garrafa Grande, rua da Uruguayana n. 66; Ramos Sobrinho & C., rua do Hospicio n. 11; Perfumaria Gaspar, praça Tiradentes n. 18; Drogaria Pacheco, Drogaria Berrini, Granado & C., rua 1º de Março n. 14; Orlando Rangel, Avenida Central n. 155 e nas boas perfumarias e drogarias do Rio e S. Paulo.

VENDE-SE uma chacara no Andarahy Grande com grande casa e bastante terreno, todo plantado, com arvores fructiferas, jardim e boa agua, tem terreno para grandes avenidas, só vendo; trata-se na rua da Candelaria n. 28, sobrado. 6.872

VENDE-SE por 11:000$, um predio na rua de S. Leopoldo, tem grandes fundos está novo e rende 140$ mensaes; trata-se com Correia, á rua Frei Caneca n. 422. 7.001

VENDE-SE por 22:000$ um predio novo de solida construcção, na rua da Harmonia; trata-se na rua Medina n. 65, Meyer. 6.947

VENDE-SE uma matta em Jacarépaguá, que dá carvão e lenha, e facil conducção; trata-se na rua da Candelaria n. 28, sobrado. 6.973

VENDE-SE por 35:000$ proximo á rua Uruguay, um grupo de predios novos, construcção moderna, rendendo grande [illegible], tendo terreno; trata-se na rua do Rosario n. 113, cartorio, com Carvalho. 6.996

VENDE-SE no melhor ponto da Estrada do Engenho de Dentro, [illegible] terreno [illegible]; trata-se na rua do Rosario n. 135, cartorio, com Carvalho. 6.997

VENDE-SE por 38:000$ um predio com terreno com 15X40 de fundos; trata-se das 11 ás 2 da tarde, no largo do Rocio n. 18. Não se aceitam intermediarios.

VENDEM-SE casas em Copacabana Leme, Ipanema, S. Christovão e Botafogo; trata-se com A. Costa, Avenida Mem de Sá n. 45, pharmacia, de 1 ás 2.

VENDE-SE uma casa no Ipanema, rende 120$, e nova; trata-se com A. Costa, de 1 ás 2, na Avenida Mem de Sá n. 45, pharmacia.

VENDEM-SE casas na rua Constante Ramos, rendem 100$; trata-se com A. Costa, de 1 ás 2, na Avenida Mem de Sá n. 45, pharmacia, junto aos arcos.

VENDE-SE uma casa na rua Magalhães Castro Riachuelo; trata-se com A. Costa, Avenida Mem de Sá n. 45, pharmacia, junto aos arcos.

VENDE-SE uma casa para pequena familia, na rua Vinte e Cinco de Março; trata-se com A. Costa, de 1 ás 2, Avenida Mem de Sá n. 45, pharmacia, junto aos arcos.

VENDEM-SE predios e terrenos, em Ipanema, dois minutos dos bondes; trata-se com A. Costa, de 1 ás 2, Avenida Mem de Sá n. 45, pharmacia, junto aos arcos.

VENDEM-SE duas casas novas no Andarahy rendendo cada uma [illegible]; trata-se com A. Costa, de 1 ás 2, Avenida Mem de Sá n. 45, pharmacia, junto aos arcos.

VENDE-SE uma casa confortavel por 24:000$, junto á estação de Riachuelo, com seis quartos e quatro salas; informações, á rua D. Anna Nery n. 604. 6.940

VENDEM-SE as propriedades abaixo; informar, tratar e ver, as mesmas sempre, das 11 ás 5, á rua da Alfandega n. 240:

- 45:000$ palacete moderno, á rua Dr. Barata Ribeiro.
- 26:000$ predio moderno, á rua D. Anna Guimarães.
- 40:000$ palacete sublime, á rua Vinte e Quatro de Maio, bella chacara.
- 45:000$ predio moderno, perto da rua Haddock Lobo.
- 40:000$ predios modernos, quatro, á rua Maria Angela, Jardim Botanico.
- 140:000$ palacete á rua do Cattete. Encanto. Ver para crer.
- 90:000$ avenida de oito casas e terreno para mais 17; informar.
- 120:000$ villa e armazem moderno; uma renda de satisfazer.
- 150:000$ sublime e mimosa villa Guarany, renda 22 o/o.

Os vendedores estão habilitados á venda immediata aos compradores. Telephone, 5.575. 1884

VENDEM-SE as propriedades abaixo; informa-se e trata-se sempre das 11 ás 5, na rua da Alfandega n. 240, com Figueiredo & C.:

- 15:000$ predio moderno á rua Joaquina Rosa numero 23, Meyer;
- 15:000$ predio á rua Tenente Costa, regulares accommodações;
- 10:000$ predio á rua Miguel Serventes Meyer, bons commodos;
- 9:000$ predio moderno á rua Vaz Toledo n. 169, Engenho Novo;
- 16:000$ dois predios á rua Vieira Silva, morada e negocio;
- 15:000$ dois predios á rua Dr. Ferreira Pontes, morada e negocio;
- 10:000$ tres predios e grande área de terreno, Encantado;
- 32:000$ palacio á rua Aguiar, perto da rua Conde Bomfim;

O vendedor está habilitado a fechar negocio immediato. Telephone n. 5.575.

Diversos

ALUGA-SE, digo aos noivos por falta de moveis não deixeis de casar; si já tendes noiva não desanimeis vai ao Parque dos Operarios, rua do Hospicio n. 258, ahi comprareis todo o mobiliario ou moveis avulsos a prestações de 2$000 por semana, sem fiador.

Na casa Rio Grandense
O Pavilhão Tricolor
Indica preços baratos.
Sem temer competidor

A Bandeira Rio Grandense estará desfraldada todos os dias em nosso estabelecimento, afim de que as exmas familias, não confundam a Rio Grandense, Uruguayana 64, com casas que annunciam liquidações.

Os nossos preços são sem competidor

Todo o stock de Fazendas, Modas e Armarinho, será vendido pelo custo real até 31 de dezembro de 1912.

Nos dias 1, 2 e 3 de novembro a Casa Rio Grandense estará fechada para arrumações e remarcações,

reabrindo no dia 4 ás 8 1/2 horas da manhã

Rua Uruguayana, 64

Rio Janeiro, 31 outubro 1912.

Francisco Rasteiro.

VENDE-SE, em Petropolis, um magnifico chalet, com quatro quartos, duas salas e cozinha, com um bom fogão economico, tanque, latrina, etc.; terreno ao lado e nos fundos, com muita agua e esplendida installação de luz electrica e campainhas, proximo da estação cinco minutos; informa-se e trata-se com o sr. Manoel Machado Pavão, á rua Estacio de Sá n. 80, Rio de Janeiro. 3019

VENDE-SE um terreno em Paquetá 44X30 com marinhas, trata-se com Motta, rua Benedictinos, 19.

VENDEM-SE, a prestações, bons lotes de terrenos na estação de Ramos, Estrada de Ferro Leopoldina, distante 24 minutos da estação de praia Formosa; para informações dias uteis, rua da Candelaria n. 91, 1º andar, com o sr. Alexandre, e nos domingos e feriados, na rua Quatro de Novembro n. 12 officina do sr. Guimarães, na referida estação. 370

VENDE-SE um terreno com 11 metros de frente por 50 de fundos, com uma casinha, na rua S. João n. 216, Cachamby no Meyer; trata-se na praça do Pinto n. 35, Jardim Botanico.

VENDE-SE um predio com commodos e regio terreno de 12 por 37, na rua Maria, tudo 4:700$; trata-se na rua Emilia n. 7, Meyer. 6.512

VENDE-SE uma casa com terreno ao lado; para ver e tratar na rua Camarões n. 63, estação de Rocha. 6401

VENDE-SE uma casa nova, construcção moderna, perto dos bondes e da estação de Todos os Santos e bom terreno; informações á rua José Bonifacio n. 81, venda.

VENDEM-SE quatro lotes de terrenos, na estação de Anchieta; trata-se com Miranda, na rua da Carioca n. 34, ou rua D. Luiza n. 26, Piedade.

VENDEM-SE duas boas casas com dois quartos, duas salas, cozinha e bom quintal, rendendo 100$ mensaes; na rua Wencesláo ns. 81 e 83; para tratar no n. 81, Meyer.

VENDEM-SE uns sitios e fazendas: quem não quizer levar alguma espiga procure sempre Dart & C., rua da Quitanda n. 63, a qualquer hora.

VENDE-SE por 5:600$ o chalet da rua Augusta n. 196 (Encantado), com dois quartos, duas salas, saleta e cozinha, com agua, pia e fogão economico, installação electrica em todos os commodos: o terreno tem 11 ms. de frente por 60 ms. de fundos todo cercado e plantado, distante da estação cinco minutos; trata-se no mesmo, com o proprietario. 4017

VENDE-SE um terreno com 33 metros de frente, na Estrada Real de Santa Cruz, Piedade; informa-se na rua S. José n. 28 com o sr. Cardoso.

VENDE-SE uma casa com bastantes commodos e terreno, um minuto da Estação do Engenho de Dentro, para tratar á rua do Cattete 306.

VENDEM-SE bons terrenos em lotes, na Estrada S. Pedro de Alcantara, proximo á estação do Realengo; ver e tratar na mesma, com o proprietario, Francisco José de Paula.

VENDEM-SE uns predios, terrenos, sitios e fazendas e dão dinheiro sob hypotheca; Dart & C., rua da Quitanda, 63.

VENDE-SE na Avenida Mem de Sá, um palacete dá boa renda; trata-se de 1 ás 2 com A. Costa Avenida Mem de Sá n. 45, pharmacia.

CLINICA DE MOLESTIAS DOS OLHOS
Dr. Moura Brasil Pae—Dr. Moura Brasil Filho
Consultas todos os dias da semana no largo da Carioca n. 8, de 1 ás 4 horas — Telephone 3.245.
Residencias:
Rua Guanabara, 48
e Passos Manoel, 23 (Laranjeiras)

ACÇÃO, entre amigos de um paletot de seda Agreta, que devia correr hoje, 31, fica transferida para o dia 30 de novembro proximo. Rio, 30 de outubro de 1912. 7239

A PERFUMARIA "A' Garrafa Grande" tem uma garrafa de grande formato ás vistas do publico, pendente da sacada do predio em que acha, á rua Uruguayana n. 66, sendo por isso muito facil não se deixar enganar.

ANTES de comprar o remedio aconselhado saiba o preço da drogaria André, á rua Sete de Setembro n. 11, proximo á Cathedral.

ALFAIATES precisa-se para boteiros; na rua do Ouvidor n. 59. 7280

ALUGA-SE, digo, compram-se sellos usados, do Brasil, pagando bons preços; na rua do Hospicio n. 86, sobrado. 5019

CARTOMANTE — D. Maria Emilia, a primeira cartomante do Brasil e de Portugal, consagrada pelo povo como a mais perita e séria avisa ás exmas. familias do interior e fóra da cidade, que consulta por carta sem a presença das pessoas, a mais procurada pelas suas assombrosas descobertas, commerciaes e particulares e a unica neste genero, casa de respeito e de familia; rua Miguel de Frias n. 45.

CASAMENTOS e naturalizações — O trato dos papeis convém a todos só na Indicadora, á rua do Hospicio n. 214. 7048

COM pequena despesa limpareis completamente a vossa casa de baratas, applicando o Baratol, que é infallivel para destruição de baratas e não é venenoso. Cada uma caixa 500 réis Na "A' Garrafa Grande", rua Uruguayana n. 66.

COM pouco despendio consegue-se ficar com a casa completamente limpa de baratas. O Baratol é infallivel e não é venenoso; uma caixa custa 500 réis; na "A' Garrafa Grande", rua Uruguayana n. 66.

CLINICA MEDICA EM GERAL: DOENÇAS DAS CREANÇAS, SYPHILIS, DOENÇAS NERVOSAS. Dr. Tamborim Guimarães. R. da Assembléa, 73, das 4 ás 6. 34

CARTAS de Fancr — Dinheiro de bons negociantes e proprietarios; na avenida Gomes Freire n. 75, loja. 7219

GUIMARÃES & SANSEVERINO. Rua Alexandre Herculano n. 5 — Perdeu-se a cautela n. 52.715, desta casa de penhores — Rio, 30 de outubro de 1912.

HYPOTHECAS a juros de 10 o/o em bons predios, empresta-se a prazos longos; na rua do Carmo n. 41, sobrado, com Serrano. 7238

INGLEZ, lecciona-se á rua General Camara numero 151, esquina da rua Uruguayana; para tratar da 1 ás 5 horas da tarde. 7293

INGLEZ — Uma senhora ingleza, ensina este idioma em aula ou particularmente; avenida Rio Branco n. 13, 1º andar.

JOÃO, cégo e mudo, com a edade de 17 annos, e morador á travessa Onze de Maio n. 29, pede uma esmola ás almas caridosas, pela Paixão e Morte de Nosso Senhor Jesus Christo.

LAVADEIRA, engommadeira, precisa-se de uma; na rua Archias Cordeiro n. 192, estação do Meyer. 6981

MASSAGISTA, da 1 ás 2. Rua Uruguayana n. 139, sobrado.

M. CAPELLETI — Pharmacia "Haddock Lobo; rua Haddock Lobo n. 203, telephone n. 1.387, villa.

OFFERECEMOS mantimentos de primeira qualidade por preços admiraveis, nos dois mezes; na rua do Estacio de Sá n. 70. 682

OFFERECE-SE um rapaz de 15 annos para ajudante de cozinha, dando abono de sua conducta; trata-se na rua D. Carlos I n. 71, Cattete. 7006

OFFERECE-SE um menino para escriptorio ou commercio, para entregas, com conducta afiançada. Rua Resristo da Veiga n. 2, botequim.

OS collarinhos, punhos, camisas, etc., ficarão com um brilho sem egual e muito duros, e o tecido terá maior duração si applicarem o "Brilho Magico", que se vende a 1$000 o vidro; na "A' Garrafa Grande", rua Uruguayana n. 66.

OFFERECE-SE uma lavadeira para casa de familia, lava em casa; na rua Gonçalves n. 20, Catumby.

Desde que sua filhinha começou usando o
TONICO CALCAREO SALINO
o seu cabello desenvolvendo-se, fortaleceu-se
tornou-se maravilhosamente bello.
AGENTES GERAES DE VENDA:
ARTHUR BRANDÃO & Cia
Praça Gonçalves Dias, 12
Depositarios - GRANADO & Cia
Rua 1º de Março.

ALUGAM-SE novos ternos de casaca e sobrecasacas; na praça Tiradentes n. 7, ao lado do Theatro S. José. 134

ALUGA-SE á rua Uruguayana n. 142, 1º andar, ao sr. J. Gonçalves e A. França, para tratar BARATO, de naturalizações e PAPEIS DE CASAMENTO, das 8 da manhã ás 7 da tarde. 6631

AMA secca, na rua Archias Cordeiro n. 192, precisa-se de uma que seja carinhosa, prefere-se branca. 6082

AULAS e lições particulares de portuguez, francez e inglez, por preços modicos (methodo Berlitz.) Dirigir-se a Vieira de Castro e Rodger Sherman. Rua do Hospicio n. 197.

ALUGA-SE sem fiador, a instrucção pratica, ao ajudante de escriptorio e do correntista Jacintho. Ourives n. 7 "Caghenho" de Fontes.

AFINAÇÃO de piano com direito a pequenos concertos, por 10$; chamado na praça Tiradentes n. 83, Café Guarany.

A viuva Adelaide Campos, na mais extrema necessidade, estando até ameaçada de ser despejada da casa onde reside, por faltar no pagamento, pede aos bons corações um obolo. Esta redacção presta-se a receber qualquer esmola para tão necessitada creatura.

ANGELA Pecorato, viuva, de 25 annos de idade, paralytica, céga de ambos os olhos, sem meios de subsistencia, implora dos corações bem formados, pela sagrada Paixão de Jesus, um obolo, que suavize as agruras da sua velhice. Que Deus proteja e illumine os generosos que vierem pela pobreza. Esta redacção recebe, por caridade, qualquer esmola que lhe seja enviada.

A velha Feliciana, soffrendo de molestia incuravel, tendo extremamente pobre, pede uma esmola pelo amor de Deus e por alma dos seus parentes aos bons corações que tenham pena de quem soffre, com edade de 74 annos, sem auxilio. Podem entregar nesta redacção qualquer obolo que ella se presta a entregar.

A infeliz mãe Maria Silveira, com um filho de edade dois annos, fraco, não tendo recurso algum nem para o alimento necessario de seu filho decente, pede á caridade publica uma esmola.

A viuva Benvinda, tendo oito filhos e estando em grandes difficuldades para mantel-os, pede aos bons corações um obolo para a manutenção destes infelizes.

A'S almas caridosas implora um obolo para a manutenção dos seus filhinhos, a viuva America, por estar doente e sem recursos.

A viuva Bernarda pede um obolo aos bons corações, para sua manutenção, acha-se enferma, com 71 annos de edade, sem recursos de especie alguma. Queiram por favor enviai-os á gerencia desta folha.

A viuva de Carlos dos Santos Fischer, allegando não poder trabalhar, pede ás pessoas conhecidas e ás almas caridosas, qualquer esmola, que desde já Deus recompensa; moradora á rua Frei Caneca n. 354.

A viuva Quirina, pobre, doente e com quatro netos orphãos, em sua companhia. Pede aos paes e mães de familia, uma esmola para o seu sustento, e dos seus netinhos. As esmolas podem ser entregues nesta caridosa redacção.

A antiga perfumaria "A' Garrafa Grande" tem uma garrafa de grande formato ás vistas do publico, pendente da sacada do predio em que se acha, á rua Uruguayana n. 66, sendo por isso muito facil não se deixar enganar.

COMPRA-SE uma casa em Botafogo, Cattete, Laranjeiras ou Copacabana, com tres quartos, e duas salas, com o sr. Lima. Quitanda 122, não se admittem intermediarios. 6762

CANARIOS BELGAS — Gaiolas de briga, pequenos cantadores, gallinhas de raça, sabiás, canarios, [illegible], vende-se á rua de S. Francisco Xavier n. 608, por [illegible] para tratar com João Vieira. 7273

CARTOMANTE portugueza — Mme. Silva, a unica verdadeira de todas nesta cidade, faz todos os trabalhos por mais difficeis que sejam; não engana ninguem; [illegible]; na rua de Sant'Anna n. 111, sobrado; [illegible] aqui só se annuncia o que se faz com verdade. 7210

OFFERECE-SE um habil ajudante de mecanico, com bastante pratica de montagem de machinas, tanto de automovel como de lanchas [illegible]; quem precisar carta para a rua Conde [illegible] n. 385, Petropolis. Manoel Frederico. 7317

OFFERECE-SE marcineiro e carpinteiro, com bastante pratica de vitrines e armações, para encarregado, ou [illegible]; carta na rua do Hospicio n. 268 — Manoel Monteiro.

CONSULTAS GRATIS por medicos especialistas para qualquer molestia e a qualquer hora. Rua Uruguayana n. 139.

CASAMENTOS — Preparam-se os papeis, civil e religioso, muito barato; na avenida Gomes Freire n. 33, loja. 7318

COMPRA-SE uma divisão usada de [illegible] metros com mais, para escriptorio. Rua Barão de São Felix n. 180, sobrado. 7.91

COMPRAM-SE predios e terrenos em todas as localidades. Fazem-se construcções e reconstrucções de predios por preços modicos. Oliveira Barros & C., rua da Carioca n. 66, sobrado. Tel. p. 5.777.

CARTOMANTE estrangeira, com grande conhecimento da arte, garantindo seus prognosticos offerece os seus prestimos á rua de S. José numero 31, 1º andar. 7202

DIAS & MOYSES — 14, rua Barbara de Alvarenga — Perdeu-se a de n. 35.511, desta casa. 6671

DA-SE pensão, boa e asseada, em casa e marmitas; na rua dos Invalidos n. 24. 6036

DACTYLOGRAPHIA — Acceita trabalhos a preços modicos e com presteza. Avenida Mem de Sá n. 61, pavimento terreo.

ESCRIPTAS á machina em qualquer idioma, [illegible] Bureau of Information. Avenida Central n. 137. 7239

EMPREGA-SE uma moça em casa de senhoras [illegible] para arrumadeira e engommar, deseja emprego. Cartas pelo Correio, á Laura, travessa Barros Lobo n. 46 — Dr. Frontin.

ELVIRA DE CARVALHO, sendo viuva e céga, implora aos corações bondosos, pelo dia de Finados [illegible] vivendo na mais extrema pobreza, não tendo recursos e vivendo em uma casinha de sapé, que desabou devido ao ultimo temporal [illegible] corações bons [illegible] para esta infeliz céga carregada de filhos, que vivem [illegible] e que se commovem dessas pobres [illegible] afflicção [illegible] e commovem com alguma esmola para esta infeliz, que Deus recompensará.

FORNECE-SE pensão, na mesa, ou em casa de familia. Pagamento adiantado, por mez ou por quinzena. Barão de Iguatemy n. 5. 7216

OFFERECE-SE uma lavadeira para moças solteiras; na rua Gonçalves n. 20, Catumby.

OFFERECE-SE uma jardineira com um menino de 13 annos; quem precisar dirija-se á rua General Caldwell n. 293. 7273

OFFERECE-SE um moço sabendo ler e escrever, para empregado de um escriptorio ou cartorio [illegible] carta de fiança dá-se; por favor carta á rua de Santa Christina numero 88, a Zosimo F. Mattos. 7279

OFFERECE-SE para ama de leite, em casa de familia, uma senhora. Carta nesta redacção, a America.

PRECISA-SE comprar uma machina de impressão em bom estado; trata-se com Pereira de Castro, á rua do Rosario n. 92, sobrado. 6.395

PRECISA-SE comprar um motor electrico com todos seus pertences. Informações a Estevão & Porto, Rio Preto, Minas. 6498

PRECISA-SE de alumnos de francez, pratico, por mez 10$. Regis de la Colombière; rua Sete de Setembro n. 229, das 4 ás 9 horas. 6244

PRECISA-SE na rua Cachamby n. 177, Meyer. Fazem-se vestidos por qualquer figurino, lecciona-se portuguez, bordado, varios trabalhos de agulha por preços razoaveis e bem assim piano, duas lições por semana, 10$ mensaes.

PRECISA-SE de alumnos de arithmetica, etc., 10$ mensaes; na rua de S. Francisco Xavier n. 635, casa 25. 916

PRECISA-SE, isto é, quem não desejará ter a sua casa direitinha e commodamente mobiliada? Si quizeres fazer economia e commodidades, nos pagamentos, vae ao "O Parque dos Operarios", fabrica de moveis com machinas movidas á electricidade, á rua do Hospicio n. 258 (porta larga), que te venderão moveis á prestações de 2$000 por semana, sem fiador.

PIANOS — Compra-se bom e estragado, de qualquer autor, pagase bem; na rua Sete de Setembro n. 233, casa de lampeões. 7772

PROFESSOR DE MUSICA E VIOLÃO dá lições a domicilio e em sua residencia, chamadas a Molchior Cortez, na casa Buschmann Guimarães, ou á Praia de S. Christovão, 175.

PERDEU-SE a cautela de n. 53.188, da casa de penhores de Guimarães & Sanseverino, Rua Alexandre Herculano n. 5. 7287

PERDEU-SE tres apolices da divida publica, do valor nominal de um conto de réis (1:000$) cada uma, juros de cinco por cento (5 o/o) papel, não inutilizadas, de ns. 113.155, 113.156 e 113.157, emittidas no anno de mil oitocentos e [illegible] e pertencentes a João Vieira de Carvalho, Emilia Vieira Filgueiras, casada com João Chrysostomo Filgueiras, outros Emilia Carolina Vieira, Francisco Vieira de Carvalho e Souza, cabeça do casal, e Francisca Vieira de Carvalho.

Rio de Janeiro, 29 de outubro de 1912. — p. p. Julio Verissimo Saturlano Santos. 5121

PRECISA-SE achar uma familia para ensinar perfeitamente o francez, theorico e pratico e principios de portuguez, dirigir á Mme. Danier, á rua Nove de Fevereiro n. 51, Copacabana. 7251
[illegible] Caixa Postal 1.635. 7.80

PLATINA, Compram-se retalhos e limalha. Praça Gonçalves Dias, n. 3, 1º andar. 4171

LARYNGENO?!...
(Fabricado na Pharmacia Humanitaria)
Approvado pela Directoria Geral da Saude Publica
Cura qualquer tosse, molestias do peito e da garganta — Vidro 3$000
Vende-se em todas as pharmacias e drogarias
Deposito: Araujo Freitas & C. — 88, Rua dos Ourives, 88

PROFESSOR de pintura sobre tela, setim, velludo, etc., pyrogravura, photominiatura, trabalhos de agulha; trata-se as segundas e sextas-feiras, á rua Dr. Luiz de Vasconcellos n. 40, Engenho Novo. 7.228

PRECISA-SE de uma sala ou um quarto, no centro da cidade, com janellas e muito asseado, em casa de familia. Trata-se com o sr. Rocha (Casa Ramier). 7301

PRECISAM-SE de freguezes para comprar ferragens e louças; na rua da Quitanda, canto de S. José. Preço fixo.

PRECISA-SE, digo, compram-se sellos usados, do Brasil, pagando bons preços, na rua do Hospicio n. 86, sobrado. 5019

PERDEU-SE um recibo de fiança. Pede-se a quem o achou fazer o obsequio de o entregar á rua Mariz e Barros n. 162, pertencente ao conductor regulamento n. 114.

PERDEU-SE a caderneta da Caixa Economica n. 147.286, 2ª serie.

PIANOS — Afinam-se por 6$000 e concertam-se por preços baratissimos; chamados na praça Tiradentes n. 66, na charutaria. 6963

Por motivo de doença da proprietaria, traspassa-se uma pequena industria, que dá mensalmente de mais de 300$000 a 500$000. E' negocio serio e que com mais algum reclame póde produzir maior renda.

Não se admitte intermediarios.

Quem pretender mais detalhados informes, escreva para esta redacção, subscriptando — Caixa do "Correio da Manhã" — Rua do Ouvidor, 162 — E. Q.

PRECISA-SE de uma professora de meia edade para leccionar em Fazenda. E. de Minas municipio de Carangola. Carta nesta redacção. Preço e mais esclarecimentos a J. M. B.

PROFESSORA de piano, portuguez e arithmetica, lecciona por preços modicos e recebe chamados á rua do Livramento n. 210. Saude. 7139

PRECISA-SE vender ao ajudante de escriptorio o livro que contem o indispensavel e bastante para profissão "Canhenho" de Fontes. 4$. Alves Ouvidor n. 166.

PERDEU-SE a caderneta da Caixa Economica desta capital n. 343.996, da 3ª serie. 7148

PRECISA-SE de roupa para lavar; na rua Pinheiro Guimarães n. 40. Casa dos fundos.

PIANOS — Lustram-se barato e bom serviço chamados; na rua Barão de S. Felix n. 217

PAPELARIA e typographia, vende-se ou admitte-se um socio com pequeno capital; na rua dos Ourives n. 127. 7242

PEDE pela gloriosa Nossa Senhora da Gloria — E. Elvira de Carvalho sendo viuva, céga e tendo duas filhas menores, pede de joelhos com as mãos postas ao glorioso Pae Eterno, que lhe dê as toque da graça nos corações dos bons negociantes, paes e mães de familia que a soccorram com alguma esmola para o seu sustento, vivendo na extrema pobreza, passando sem recursos e dias sem alimento, que Deus bom pae, recompensará a quem olhar para esta infeliz céga. Esta caridosa redacção presta-se a receber, toda e qualquer esmola com este destino caridoso.

VENDEM-SE por 1$500 um Sabão Magico para lustrar os metaes e para a lavagem.

VENDEM-SE moveis novos e usados e trocam-se por usados, e pagam-se bem. Vendem-se: guarda-vestidos 45$, 60$, 70$, 100$ e 150$; [illegible]; lavatorios 15$ e 20$ [illegible]; camas, colchões, cadeiras [illegible]. Casa Confiança rua do Hospicio n. 235. D. Tavares & C. Attendem-se chamados pelo telephone n. 4.393, e vendem em prestações, com 5o o/o, sem fiador.

VENDEM-SE machinas de costura de pé e de mão, novas e usadas, as de mão de 15$, 18$, 20$, 25$ até 50$, e as de pé de 25$, 30$, 35$, até 100$000. Vendem-se machinas Singer em prestações, pagando 20$ na entrega da machina e ficando a pagar 16$ ou 10$000, conforme combinar, serve qualquer fiador. Compram-se e trocam-se machinas gramophones e tambem compram-se chapas dos mesmos. Vendem-se louças, ferragens e trens de cozinha. Tudo por preço quasi de graça, no grande barateiro na rua Senador Pompeu n. 77 381

TOMA-SE roupa para lavar e engommar; na rua do Costa n. 52; trata-se com d. Pequinina. 7318

VENDE-SE papel pintado para forrar casas a $240 e $280 a peça; ver para crer na rua do Hospicio n. 190, junto á rua da Conceição, Casa do Araujo; ninguem vende mais barato.

VENDEM-SE os puros e genuinos vinhos portuguezes do Minho e Douro, importados directamente dos viticultores por Figueiredo & C., deposito travessa de Santa Rita n. 42:

Tabella:

1 barril de puro Geropiga Douro, 100 litros, D. Maria Pia	250$000
1 barril de puro vinho Moscatel, Douro, D. Manoel, 100 litros	250$000
1 barril de puro vinho de meza, Douro, D. Luiz 1º 90 litros	90$000
1 barril de puro vinho Minho, D. Carlos 1º, 90 litros	90$000
1 barril de qualquer verde ou maduro, 45 litros	45$000
1 barril de Geropiga ou Moscatel, dos menores, 45 litros	130$000
1 barril de qualquer das duas marcas, de 25 litros, Moscatel ou Geropiga	70$000
1 caixa de secco Alto Douro, de 1870, ou Moscatel	50$000
1 Moscatel ou Geropiga, das mesmas marcas	30$000
1 maduro ou verde, 12 garrafas	15$000
1 maduro, vinagre de vinho	15$000
50 garrafas, verde ou maduro	40$000
25 garrafas, verde	22$000

Pedidos a Figueiredo & C., rua da Alfandega n. 240. Telephone n. 5.375.

VENDEM-SE flores, imitação de biscuit, para finados; corôas, ramos e cruzes, de 5$ para cima. Ensina-se tambem; rua Paysandu' n. 185, casa n. 1.

VENDEM-SE oculos e pince-nez, collocam-se vidros e fazem-se concertos a preços favoraveis na rua da Assembléa, 56.

VENDE-SE uma importante secretaria, com estante egual e com pouco uso; rua da Passagem n. 41, Botafogo. 416

LEITE HOMOGENISADO E PASTEURISADO
COMPANHIA LACTICINIOS JUIZ DE FÓRA
Leite maternisado aconselhado por todos os medicos para amamentação de creanças
Pureza garantida do todos os productos.
Entrega a domicilio
Pureza garantida
MANTEIGA "IDEAL"
Processo Dinamarquez
Rua Visconde de Inhaúma n. 83
Proximo á Avenida Central
TELEPHONE 1891
Rua Barão de Mesquita n. 340 Telephone 1511 VILLA

PERDERAM-SE as licenças de uma carroça e uma de mão n. 203, junto a uma de contas n. 4.057. Quem as entregar na rua da Assembléa n. 23, será gratificado. 7254

POR CARIDADE. Uma infeliz mãe, com cinco filhos todos menores e sem recurso algum, passando as maiores necessidades, implora aos bons corações e pela alma daquelles que lhe são caros e pela Sagrada Paixão e Morte de Nosso Senhor Jesus Christo, uma esmola para lhes aliviar os soffrimentos. Esta infeliz mãe recebe qualquer donativo. Póde ser enviado ao escriptorio desta folha, á infeliz viuva Julia.

ROBERTO BUZZINI & C., fabrica de [illegible] [illegible] Importação e exportação. Rua da Carioca n. 42.

SITIO ou chacara, compra-se um, em qualquer logar e que não diste mais de um kilometro de qualquer estação. Cartas a Firmino Certa, á rua Domingos Lopes n. 233, Madureira — Rio.

SOMNAMBULA, dispondo de innumeros conhecimentos do espiritismo, faz reinar, a paz no lar domestico, suas communicações pela vidência são muito claras e sempre louvadas por aquelles que buscam seus conselhos para a verdade e alivio ao soffrimentos moraes ou materiaes das creaturas; consultas todos os dias, das 10 horas da manhã ás 6 da tarde. Rua do Rezende n. 13.

S. E. LUZ E SCIENCIA — As pessoas soffredoras que quizerem alliviar seus soffrimentos moraes e physicos com seriedade e promptidão, dirijam-se á rua Dr. Carmo Netto n. 312. Só se acceita remuneração depois de obtido o que se deseja. Ver para crêr e julgar.

TRASPASSA-SE um deposito de peixe e gelo para o mesmo ou outro negocio; na rua Dr. Dias da Cruz n. 6. Meyer. 6915

TRASPASSA-SE um bom armazem de seccos e molhados, fazendo bom negocio e dependendo de pequeno capital; trata-se na Estrada Real de Santa Cruz n. 458, estação de Campo Grande.

UMA senhora lecciona as primeiras letras a ambos os sexos, até á edade de 8 annos; na rua Lopes da Cruz n. 25. Meyer.

UMA infeliz viuva, pobre e doente, implora aos bons corações uma esmola, por caridade, para se poder tratar. Podem enviar para esta redacção, a Maria Magdalena.

VENDE-SE, na rua Sete de Setembro n. 81, o celebre peitoral de Guaco Rio-grandense que cura qualquer tosse, antiga ou recente. E' melhor para as creanças. 6079

UM pharmaceutico tendo um producto approvado e de grande consumo em todo o Brasil, por motivo de força maior, não podendo continuar a fabricação, vende a formula; para informações á rua da Conceição n. 36, em Nictheroy, com o sr. Bizzello. 7275

VENDEM-SE por 1$500 um Sabão Magico para lavarem de corpo em geral.

VIOLINO E BANDOLIM, senhora respeitavel conhecendo profundamente a arte, lecciona em sua residencia por preços modicos, á rua Mariz e Barros n. 228, casa VII. 4184

VENDEM-SE joias por preços baratissimos. Concertos em joias e relogios trabalho perfeito e garantido: preços sem competencia. Pires & Passos, rua Sete de Setembro n. 55.

VENDE-SE uma olaria montada com machinas para telhas francezas, e todos os pertences, garantindo-se grande parte do consumo do material; tem excellente barro para todo o fabrico ceramico; trata-se na estação de Dona Clara, linha auxiliar, na antiga fazenda da Invernada, com o sr. Henrique Witer. 6353

VENDEM-SE E COMPRAM-SE moveis, reformam-se colchões a capricho, sofá mobilia de canella 120, delicadas, commodas 70, e cama guarda louças a 55, toilettes commodas a 80, camas a 20, 25, 40. Defronte á fonte [illegible] peças estofado e forrado de sêda lavrada 180 e grande variedade de moveis que se vendem por preços baratissimos na casa do Abilio á rua 24 de Maio n. 300, Estação do Sampaio. Telephone 1161.

VENDEM-SE, para dentista, uma cadeira de engrenagem, meza e braço e cuspideira; rua da Passagem n. 43, Botafogo. 4152

VENDE-SE uma secretaria propria para casa de negocio; rua da Passagem n. 43.

VENDEM-SE ovos de raças Plymouth Rock, Cochinchina amarella e Leghorn brancas, duzia 10$, afiançados; na rua da Quitanda n. 155, loja.

VENDEM-SE venezianas envidraçadas, portas e janellas para todos os tamanhos; vendem-se barato para desoccupar logar, na rua Mariz e Barros n. 269.

VENDE-SE tecido de arame a 400 réis o metro; rua Sete de Setembro n. 199.

VENDE-SE por 3 contos, boa machina Marinoni, de reacção, para jornal ou impressões rapidas; na ladeira da Misericordia n. 24.

VENDEM-SE moveis novos e usados e compra-se qualquer quantidade; na rua da Passagem n. 43, telephone n. 1.030, Sul.

VENDE-SE um lavatorio-commoda por 80$; rua da Passagem n. 41 Botafogo.

VENDE-SE uma carroça e um boi; a tratar na rua Carolina Machado n. 352, venda, Madureira, E. F. C. B.

VENDEM-SE tijolos para construcções; trata-se na rua da Quitanda n. 63, sala n. 2, com Ibrahim, das 3 ás 4.

VENDE-SE uma machina de escrever, Hammond em perfeito estado, sem uso, typo ultimo, por metade do preço; na photographia Allenã, á rua do Ouvidor n. 191. 7187

VENDE-SE uma caixa de ferramenta para ferreiro; na rua Boulevard Vinte e Oito de Setembro n. 235. 7276

VENDE-SE uma torre de aço com roda movida a vento para elevar agua a grande altura; na rua Camarista Meyer n. 127. 7276

VENDE-SE um grupo para sala de espera, por 70$ (sofá e 2 poltronas) na rua da Quitanda n. 59, sobrado. 7.229

VENDE-SE uma collecção de canarios belgas, 8 raças; na rua Lins Vasconcellos n. 23, Engenho Novo (casa de platet). 7.294

VENDE-SE um bom automovel de melhor marca americana, com força de 30 cavallos, 4 cylindros, com 4 mezes de uso particular; o motivo: o dono retirar-se para Europa e mandou vender por 3:500$, dinheiro á vista; trata-se na rua Vieira da Silva n. 25 casa n. 3, avenida, estação do Sampaio, das 5 horas da tarde em diante. 7311

Para evitar a caspa e a queda dos cabellos
Uzem a loção
JURÉA
Vende-se em todas as perfumarias
Deposito rua S. José 58

VENDEM-SE canarios belgas, gallos e gallinhas de briga, papagaios falando, sabiás cantadeiras e cachorros; na rua S. Francisco Xavier n. 928. 7.009

VENDEM-SE uma vacca e duas crias; na rua S. José n. 57, sobrado, onde se trata.

VENDEM-SE oculos e pince-nez, collocam-se vidros e recebem-se concertos a preços razoaveis; na rua da Assembléa n. 56. 7.369

VENDE-SE de um particular que se quer mudar, duas superiores vaccas, uma meio sangue Guernese e a outra meio sangue Gercióe, com hollandez e de primeira barriga, vende-se por 500$, as duas dão ambas muito leite para ver e tratar na rua barão de Itapagipe n. 287. 7.373

VENDE-SE um esplendido piano Beckstein, usado, tres cordas cruzadas e cepo de metal, garantido e perfeito; por favor, rua Chile n. 19, loja. 7.343

VENDEM-SE um piano Pleyel e uma pianola Rex, á rua Nossa Senhora de Copacabana numero 612; para ver e tratar das 8 ás 12 da manhã. 7360

VENDEM-SE ovos de raça, garantidos a 8$ a duzia; rua General Camara n. 40.

VENDE-SE uma mobilia estofada, para sala de visitas; rua da Passagem n. 43, Botafogo.

VERRUGAS. Extirpam-se completamente de qualquer parte do corpo, com a cravocida. Resultado garantido. Vende-se na Perfumaria Hortence, rua Sete de Setembro n. 103 e na Casa Teixeira, rua Rodrigo Silva n. 50, e nas pharmacias Orlando Rangel, avenida Rio Branco numero 140, Antunes, rua de S. Clemente n. 94. Deposito geral: drogaria Estabile e Bastos, rua Primeiro de Março n. 31. 419

VENDE-SE a metade de um botequim e caféconeca; o motivo da venda é um socio ter de se retirar para Europa, na rua General Pedra n. 211, antiga S. Diogo. 6.976

VENDEM-SE diversas matações de pedra, proprias para parallelipipedos e meios fios, na rua Aquidaban n. 311, Bocca do Matta Meyer.

VENDE-SE uma boa bemfeitoria que já dá bom rendimento; informa-se á rua Luiz dos Santos n. 6 estação de D. Clara. 7.181

VENDEM-SE oito canarios; na rua da Constituição n. 60, sobrado. 6.995

VENDEM-SE uma mobilia de quarto e uma dita de sala de visitas, vendem-se juntas ou separadas; á rua S. Francisco Xavier n. 862. 6.954

VENDEM-SE gaiolas desde 2$000 e fabricam-se por encommendas, tecidos de arame desde 400 réis o metro, na fabrica de gaiolas, viveiros e tecidos de arame para jardins, cercas, escriptorios, charutarias, etc., C. Silveira & C., na rua do Hospicio n. 171. 841

VENDEM-SE ovos de gallinhas Cochinchina e Brahma, a 12$ a duzia; travessa do Navarro n. 25, Catumby.

VENDE-SE uma freguezia de leite, vende 60 litros e mais; informações na rua Dr. Aristides Lobo n. 50, loja, antigo. 6923

VENDE-SE um bellissimo piano allemão, por 500 mil réis, e de estylo mais moderno, com armação de aço ou cepo de metal, rua Benedicto Hypolito, 49, ao lado da Matriz Sant'Anna.

VENDE-SE um bom piano Pleyel bonito modelo, preço baratissimo, de pessoa que se retira; para ver e tratar na rua Sete de Setembro n. 233, loja. 7.016

VENDE-SE uma boa machina de costura, de pé, Singer verdadeira por 70$, garantida na rua Sete de Setembro n. 233. 7.059

VENDE-SE um automovel do fabricante Dietriche, força de 12X16, com taxa, preço 3:5000$, tambem acceitam-se offertas; ver e tratar até ás 10 horas da manhã, na rua das Laranjeiras n. 367. 6.991

VENDE-SE uma machina de costura Singer, com pouco uso e em perfeito estado; na rua João Rodrigues n. 69 casa XXII, estação de São Francisco Xavier. Pode ser vista das 9 da manhã ás 5 da tarde. 6.994

VENDE-SE a 8$000 cada duzia de ovos de raças puras importadas — Orpingtons, Leghorns, Carijós e Wyandettes, só na rua Senador Furtado, 129.

VENDE-SE um restaurante e botequim bem localizado, fazendo bom negocio, com contrato vantajoso de altos e baixos, não pagando aluguel; para informações com o sr. Valle, á rua General Camara n. 330, das 9 horas da manhã ás 5 da tarde.

VENDE-SE um deposito de leite, aluguel barato; na rua Visconde de Itauna n. 118. 6.963

VENDEM-SE tres portas de aço com 1 metro e 20, tres ditas com 1 m. e 25 por 3 e 40; na rua da Alfandega n. 211, ferreiro.

VENDEM-SE uma toilette, uma cama de peroba e uma machina vibratoria, tudo novo por 250$; na travessa do Bom Jardim n. 130, casa 2. 7.092

ALUGA-SE — Por 1$500 vende-se um Sabão Magico para curar já começa (comichões).

VENDE-SE por 1$500 um Sabão Magico para as pessoas de côr perderem a catinga.

VENDE-SE por 1$500 um Sabão Magico para as pessoas de côr perderem a catinga.

VENDE-SE por 1$500 um Sabão Magico para lavagem do corpo em geral.

PRECISA-SE vender por 1$500 um Sabão Magico para matar piolhos, lendeas, gafeiras etc, etc., etc.

ALUGA-SE — 1$500 vende-se um Sabão Magico para curar darthros e eczemas.

ALUGA-SE — Por 1$500, vende-se um Sabão Magico para tirar o mão cheiro dos pés e debaixo dos braços.

VENDE-SE um armazem de seccos e molhados; rua General Camara n. 355. 6.968

VENDE-SE uma cadeira para viagem S. W. juntamente com o braço e cuspideira, completamente nova; para ver na rua Barão de Itapagipe n. 201, das 8 ás 10. Jayme. 6.961

VENDE-SE meia mobilia de canella, nova, por 85$000; na rua Carolina Machado n. 344, Madureira. 6.950

VENDEM-SE moveis em prestações e sem fiador, de uma das principaes fabricas; trata-se á rua da Quitanda n. 48 2ª sala, com Vieira.

VENDEM-SE cinco escadas para pintor, sendo tres de abrir e duas de encostar, em perfeito estado; trata-se á rua Barão de Petropolis n. 39, com Guimarães. 7247

VENDEM-SE uma boa vitrine, armação e balcão; para ver e tratar rua Miguel de Frias n. 2, esquina, Casa das Palmeiras.

VENDE-SE um bom piano por 600$; rua Isolina n. 8 Meyer.

VENDE-SE uma quitanda; á rua Vinte e Quatro de Maio n. 111. 7294

VENDE-SE uma importante e original armação, de peroba, com 54 divisões numeradas com placas esmaltadas, obra de luxo feita especialmente para um importante estabelecimento de 1ª ordem desta capital, propria para casa importadora, Collegio, Hotel, artigos de Electricidade, Garage, Tabelliães ou Pretorias, etc., vêr e tratar rua do Hospicio, 172.

VENDE-SE um bom piano allemão, do autor Ronisch, todo burilado, de cordas cruzadas e cepo de metal; rua Emetenciana n. 16, S. Christovão. 7274

VENDEM-SE moveis a prestações de 2$ semanaes; rua General Camara n. 272.

VENDEM-SE discos quasi novos, muito baratos; para tratar das 10 ás 2 horas, na rua Paula Mattos n. 121.

VENDEM-SE seis cadeiras de sala de visitar, a Luiz XV, por 30$; um guarda-comida com tela de arame por 35$; um espelho oval, vidro bizauté, com moldura; rua da Matriz n. 161, Engenho Novo. 7240

VENDEM-SE CALÇÕES PARA MENINOS

3 a 5 annos.......... 1$200
6 a 8 » .... 1$500
9 a 12 » .... 2$000
99--Rua Visconde de Inhauma--99
Proximo á Avenida Central

VENDE-SE, de particular, um harmonium grande, com 18 registros do autor Alexandre, e em perfeito estado; na rua Theodoro da Silva 28, Villa Isabel. 7242

VENDE-SE por 100$ boa espingarda belga, quasi nova, trochada, calibre 16, com todos os pertences, é pechincha; na rua de S. Luiz Gonzaga n. 110.

VENDEM-SE armações balcões de volta e direitos, ditos com marmore, vitrinas de centro e de portas, pias, varejos de cigarros, ditos de vestidos, roupeiros, rico e importante balcão com mostrador de vidro, proprio para bilhetes, balcões envidraçados para centro de casa, venezianas e muitos artigos; Ao Canha Pouco, rua do Hospicio n. 172. 7316

VENDE-SE uma cabra de raça, com uma cria dando tres garrafas de leite por dia, preço razoavel; na rua Bella Vista n. 17, estação da Piedade. 7.114

VENDE-SE uma guarnição de canella para salão de jantar, composta de um buffet crodance, um guarda-louça, um etager com espelho, uma mesa clastica, um guarda-comidas e 12 cadeiras com assento e encosto de palhinha e um dormitorio composto de cama para casal, mesa para cabeceira, bom guarda-vestidos com gavetão e toilette-commoda com espelho biseauté; na rua Vinte e Quatro de Maio n. 306, estação do Sampaio.

VENDE-SE por 4$000 a instrucção pratica do auxiliar de escriptorio e do correntista. Casa Jacintho, Rua Rodrigo Silva n. 7. Canhenho de Pontes.

VENDE-SE um bom banco e caixa de ferramenta para carpinteiro; para ver na Avenida Mem de Sá n. 135, botequim, das 9 ás 10 ou 5 horas da tarde. 7.115

E' preciso e convem que todos saibam que a CASA Vieira Nunes NA Avenida Rio Branco 142

Canto da Rua da Assembléa

Não pode hoje e amanhã attender aos seus innumeros e dedicados freguezes, em virtude de estar este estabelecimento fechado, para grandes arrumações e remarcações de todo seu stock, reabrindo então, no dia 4, segunda-feira proxima, com uma grande venda extraordinaria e digna da maior attenção, pois que será vendido todo seu enorme e luxuoso sortimento de artigos para Senhoras, homens e creanças, bem como artigos para cama e mesa, por preços excessivamente baratos e populares

REABERTURA segunda-feira. 4 de Novembro

CASA Vieira Nunes

PORQUE SERA'

que em borrachas pneumaticas e ainda mais em borrachas massiças, não tem competidor o

PNEUMATICO CONTINENTAL ?

PORQUE SERA'?

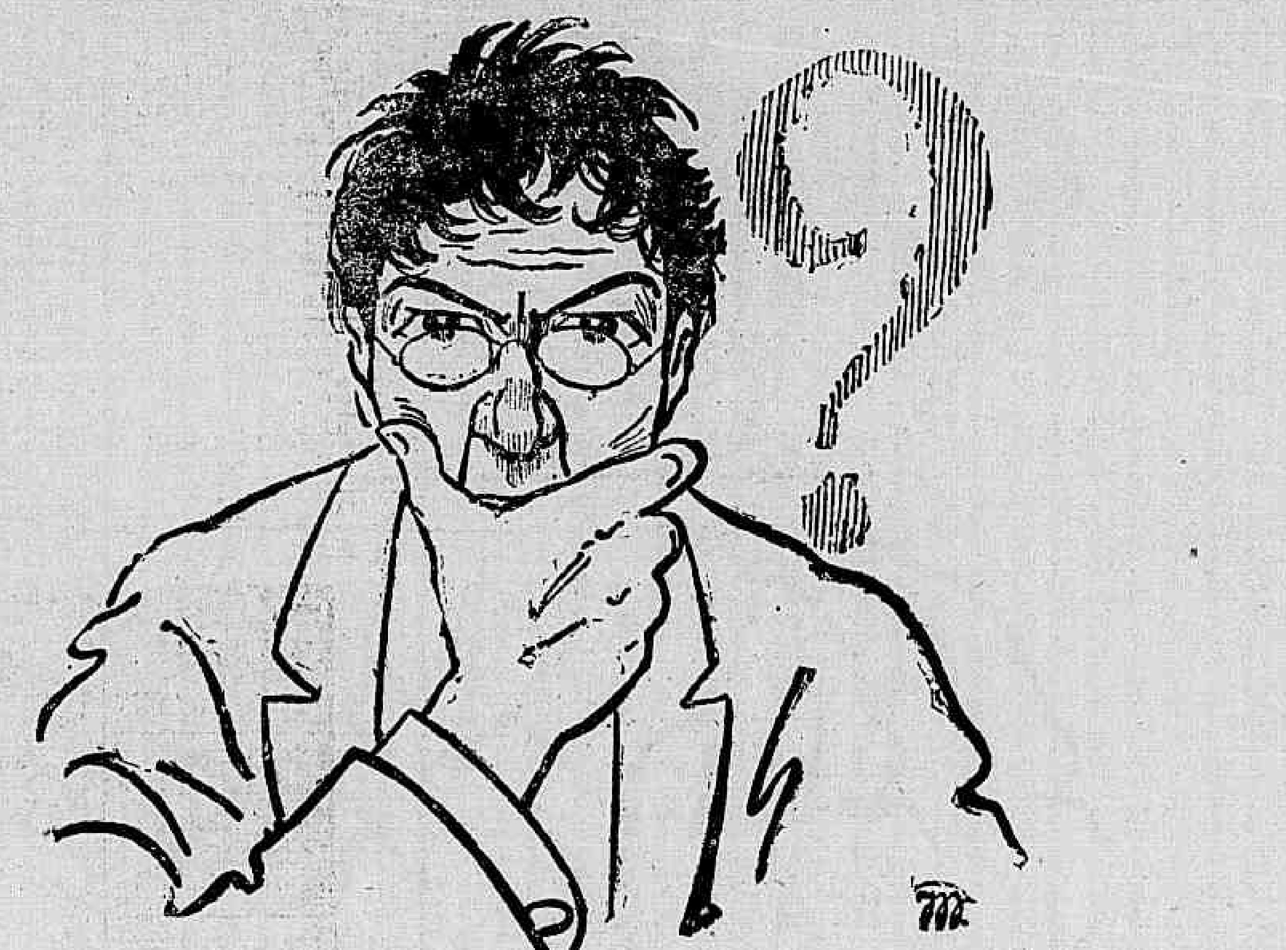

CARLOS SCHLOSSER & C.

UNICOS DEPOSITARIOS

63, AVENIDA RIO BRANCO, 63

Antiga Avenida Central

CASA FILIAL EM SÃO PAULO

12, RUA YPIRANGA

VENDE-SE um carro de uso particular, completamente novo, com duas magnificas bestas, dois pares de arreios, dois pares de lanternas, sendo um par de crystal lavrado, um par de rodas ainda não usadas, um macaco; vende-se tudo por preço de urgencia. Para informações com Mourão á rua do Rosario n. 161 ou á rua Souza Franco, 47 M, Villa Isabel.

VENDE-SE uma loja de barbeiro, aluguel 50$, com commodos para familia; rua Senador Euzebio n. 40, botequim, ás 3 horas.

VENDE-SE armação 4 metros e 50 de fundo, dita para molhados 3 metros, 3 ditas para fazendas 9 metros, 2 balcões de canella 5 metros, 2 vitrines de vinhatação, 2 ditas para cartões, 1 toilete, 4 camas, 2 machinas para costura, 1 toldo, 2 malas, 6 escadas de abrir, 6 mezas para botequim, 1 colcha e balcão. Visconde de Itauna, 23.

VENDE-SE um tilbury, arreios e cavallo, por qualquer preço; na estação do Realengo, rua D. Rosalina n. 47. 7252

MARGEADOR

Precisa-se de um ; trata-se com o paginador desta folha, no 2º andar.

DINHEIRO — Empresta-se sobre hypothecas de predios e inventarios, juros modicos, com Jorge Sayé, á rua do Ouvidor n. 108, sala 5. 4.936

1$000 Tres sabonetes Reuter.

CURSO NOCTURNO de musica, piano, canto, violino, etc., para cavalheiros empregados no commercio. Aulas diurnas para senhoritas. — Praça Tiradentes n. 9. Preços: 10$ a 25$ por mez; duas licções por semana. 6.470

HEMORRHOIDAS CURAM-SE EM 6 a 14 DIAS.
O UNGUENTO PAZO cura hemorrhoidas comichosas internas, sangrentas ou salientes, não importa ha quanto existam. Paris Medicine Co., St. Louis, Mo., E. U. A. Deposito no Rio de Janeiro. Endereço: Caixa Postal No. 1102.

PROFESSORA DE VIOLÃO. Norberta Roméro. Informações Casa Mozart, Avenida Rio Branco.

1$300 Um vidro de agua oxygenada Oakland. Na "A' Garrafa Grande", rua da Uruguayana n. 66.

Mme. Zizina Grande cartomante brasileira, medium clarividente, trabalha ha 18 annos no Rio de Janeiro, onde se tornou notavel pelo acerto de suas predicções, sendo em 1903, 1904, 1906, 1910, 1911, 1912—distinguida com referencias honrosa pela illustrada imprensa desta capital e de todos os Estados. Mm. Zizina previne que só trabalha na **rua da Quitanda, n. 157**; moderno, 1. andar —Consultas das 11 da manhã ás 8 da noite.

Dr. M. Moniz Freire Clinica Medico-cirurgica-Syphilis— Rua da Uruguyana n. 33 (1º andar) 2 ás 5 horas Residencia Palmeira 93 (Botafogo).

MARGEADOR

Precisa-se de um ; trata-se com o paginador desta folha, no 2º andar.

CALÇADO CAMPANHA
INDUSTRIA MINEIRA
A casa mais barateira da capital
121 AVENIDA PASSOS 121
Rio de Janeiro

CARTOMANTE — Quem desejar ver-se livre dos atrazos da vida, attrair amor, bons empregos, augmento nos ordenados, tratar as doenças, obter o que desejar, por mais difficil que seja, dirija-se á rua do Lavradio n. 143, fundo do corredor; trabalhos scientificos e garantidos. 7.372

O MENSAGEIRO E CONSELHOS DOS AMANTES—Nova edição contendo carta de amor moderna e indispensavel na conquista de CORAÇÕES. Preço, 2$000 á venda na Livraria Magalhães, á rua Julio Cesar n. 59, antiga do Carmo. Vantajoso descontos aos revendedores.

ADVOGADO Corrêa de Oliveira Trata Causas Civeis, Criminaes e Commerciaes. Adeanta dinheiro para Inventarios. Rua T. Ottoni, 106, sob. Telephone. 4-355.

Dr. Masson da Fonseca de volta da sua viagem á Europa: Cons. Rua d'Assembléa n. 47, das 4 ás 6 horas Res. Rua das Laranjeiras n. 354.

Bilz Delicioso refrigerante Espumante sem alcool. Telep. 1443—Caixa postal 44.

Gonorrhéas e suas complicações —Cura radical.— D. João Abreu—35, rua do Hospicio. Das 8 ás 4.

A MELHOR AGUA LAMBARY

DENTISTA Americano Dr. C. Figueiredo especialista em extracções completamente sem dor e outros trabalhos garantidos; systema aperfeiçoado, preços modicos, e em prestações, das 7 da manhã ás 9 da noite, rua do Hospicio 222, canto da avenida

GALLISTA A. Rebello de Carvalho. — Rua Gonçalves Dias, 74, canto da Rua do Ouvidor. — Consultas : das 8 ás 5 da tarde. Tel. 4.580

JUCA' CURA TOSSE Bronchite, coqueluche, asthma, escarros sanguineos, tuberculose, hemoptyse, etc.
A' VENDA EM TODAS AS PHARMACIAS VIDRO..... 2$000
Laboratorio: 115—AVENIDA MEM DE SA'—115

MARGEADOR

Precisa-se de um ; trata-se com o paginador desta folha, no 2º andar.

A MELHOR AGUA LAMBARY

Molestias da pelle e syphilis. Tratamento seguro e efficaz pelo dr. Alfredo Porto, especialista com longa pratica dos hospitaes da Europa. Applicações do 606 e 914 por processos modernos. Rua Rodrigo Silva n. 5. De 2 ás 4 horas.

Zumbidos dos ouvidos Tratamento pelo Dr. Neves da Rocha, com exito seguro dos zumbidos dos ouvidos pela massagem vibratoria, pelas correntes continuas e pelas correntes de alta frenencia. Os zumbidos diminuem logo na primeira applicação acabam desapparecendo completamente. Consultas de 1 ás 4. Avenida Central, 90.

CATARATA - Cura da catarata em 15 dias, por processo operatorio seguro, qualquer que seja a edade do doente, pelo Dr. Neves da Rocha, oculista, com longa pratica de sua especialidade no paiz e nos hospitaes de Berlim, Vienna, Paris e Londres, medico de diversos hospitaes desta cidade; Avenida Central n. 90, das 9 ás 11 e de 1 ás 4 horas. Honorarios moderados.

Colorina, Tintura ideal garantida para restituir ao cabello a sua côr original preta ou castanho. — Preço, 10$000; pelo correio, mais 2$000. Deposito geral, rua 7 de Setembro 127 R. Kanitz.

Rheumatismo, syphilis e gotta, são curadas com grande exito com os Banhos da Luz, obtendo os doentes logo após o primeiro banho grande diminuição das dores e a cessação completa dellas dentro de poucos dias. Gabinete de Electricidade Medica do Dr. Neves da Rocha Avenida Central, 90.

Estrabismo Cura do estrabismo ou olhos vesgos, fazendo desapparecer completamente esse defeito e readquirindo a physionomia a expressão natural em poucos dias e sem o doente sentir dor, pelo dr. Neves da Rocha, especialista com longa pratica de sua especialidade. Avenida Central n. 90, das 9 ás 11 e de 1 ás 4 horas.

MARGEADOR

Precisa-se de um ; trata-se com o paginador desta folha, no 2º andar.

O Perigo da Syphilis, no individuo na familia, na sociedade e da syphilis hereditaria. Prophylaxia Social. Necessidade do exame medico antes do casamento, etc., pelo dr. Annibal Vargas. A' venda nas principaes livrarias e na Livraria Alves, á rua do Ouvidor 166.

PIANOS Novos e usados a prestações; compram-se de bons autores ou trocam-se, concertam-se e afinam-se; na conhecida e acreditada casa FREITAS.
Rua Dr. Lins de Vasconcellos, 23 — Engenho Novo. 3851

Amar não é crime! O que é um grande crime é não comprar esta bonita Valsa. Para piano, 1$500. Bandolim e piano, 2$000. A' venda na rua da Carioca n. 65. Secção de musicas *Luiz Silva*.

GENITALINA Poderosa tintura indigena para evitar fraquezas genitaes (impotencia); mais de *duzentas pessoas* têm manifestado o seu contentamento com os effeitos desta tintura; vende-se nas pharmacias de Adolpho Vasconcellos. Quitanda, 27. Engenho de Dentro, 39, e Assis Carneiro, 9.

MARGEADOR

Precisa-se de um ; trata-se com o paginador desta folha, no 2º andar.

Vencendo os remedios Nacionaes e estrangeiros

Eu, Severiano Francisco do Nascimento, artista, com 35 annos de edade, declaro que estando soffrendo ha muitos annos de syphilis e depois de ter usado muitos outros preparados estrangeiros, a conselho do sr. Clarindo Andrade Bittencourt, chefe da firma Clarindo Bittencourt & Comp., tomei *cinco vidros* do miraculoso preparado *Elixir de Nogueira*, do pharmaceutico chimico João da Silva Silveira, e já sinto o prazer de me achar completamente curado.

Faço esta declaração em bem da humanidade soffredora por esta molestia, que é o flagello do mundo.

Jequiriçá, Bahia, 22 de fevereiro de 1910. — *Severiano Francisco do Nascimento*. (Firma reconhecida.)

Vende-se nas boas pharmacias e drogarias desta cidade.

Casa Matriz — Pelotas — Rio Grande do Sul — Caixa Postal, 66. Deposito geral e Casa filial — Rua Conselheiro Saraiva, 14 e 16. Caixa Postal, 148 — Rio de Janeiro.

Vista aos cegos ! — Aconselhamos ao publico que soffre da vista o uso da legitima Agua de Santa Luzia, como o collirio mais efficaz, tanto no estado chronico como agudo, das molestias de olhos. Custo da legitima 2$500 o vidro. Unicos depositarios Bruzzi &C., rua do Hospicio n. 141.

RHEUMATINA cura rheumatismo de qualquer natureza e syphilitico; molestia de pelle, nevralgias e outras affecções dolorosas. E' privilegiado pelo governo. Vende-se na rua da Quitanda n. 27, pharmacia de Adolpho Vasconcellos, e nas filiaes, á rua Engenho de Dentro n. 39, e Assis Carneiro n. 9.

Artigos para costura e novidades Casa A. Silva — Rua Uruguayana n 56

Externato Minerva Rua do Rosario n. 172-sobrado. Cursos primario, secundario, commercial e de admissão ás escolas superiores. Diurnos e nocturnos. Ensino pratico da linguas vivas.

Dr. Alvino Aguiar Especialista em molestias de: Estomago, rins e pulmões Tratamento das anemias e depauperamento organico. Molestias das senhoras, clinica medica. Consultorio, rua da Quitanda n. 60 das 2 ás 4. Residencia: Travessa do Torres, 17.

FABRICA DE PLACAS ESMALTADAS
para
nomenclatura de ruas, numeração de predios e
RECLAMES

FUNDIÇÃO INDIGENA
RIO DE JANEIRO.

SOLITARIA — «Especifico» contra a solitaria. Remedio infallivel e seguro. Vende-se na pharmacia e drogaria Saraiva & C., rua dos Andradas n. 85, esquina do largo do Capim. — Preço, 8$000.

GONORRHE'AS agudas ou chronicas — Cura certa em poucos dias, sem injecção, obtem-se com a Opiata antiblenorrhagica, remedio efficaz na cura das flores brancas e retenção de urinas Vende-se na rua dos Andradas 85, esquina Largo do Capim e Drogaria Saraiva — Preço, 5$000.

Os pequenos annuncios de ALUGA-SE, PRECISA-SE e VENDE-SE, não excedendo de tres linhas, custam nesta folha 200 réis, por tres vezes.

ASTHMA Cura certa desta terrivel molestia, como Especifico da Asthma. Vende-se na Pharmacia e Drogaria Saraiva & D., á rua dos Andradas 85, esquina do Largo do Capim. —Preço, 10$000.

TOSSES, constipações e coqueluche são debelladas com o **Xarope de Paracary Composto,** approvado e licenciado pela Directoria de Hygiene, de effeitos seguros nas molestias dos orgãos respiratorios — Vende-se em todas as pharmacias e drogarias. **Vidro 2$000.** Deposito, pharmacia e drogaria: **Saraiva & C.** — Rua dos Andradas n. 85, esquina do largo do Capim.

CALLOS
Destruição completa EM 4 DIAS
Com o uso da **CALLOINA**, que não impede de andar calçado.
Vende-se em todas as pharmacias e drogarias e no deposito á rua dos Andradas n. 85, esquina do largo do Capim.
Preço, 1$500
Pharmacia e Drogaria SARAIVA & C.

Dr. Ed. Meirelles doenças das creanças, vias urinarias. **Tratamento rapido** da gonorrhéa, estreitamento da urethra, syphilis hydrocele etc. Exame directo do interior da urethra e bexiga. R. da Carioca 33, das 3 ás 6, e Haddock Lobo, n. 458.

Cartomante Sciencia, Poder, Verdade e Luz — tendo estado longo tempo na Bahia, onde adquiriu grandes conhecimentos, possue varios **talismans** infalliveis á sorte e um breve com o qual tudo consegue: casamentos, reconciliação de amantes, paz e felicidade no lar, sorte no jogo e no commercio, combatendo atrazos da vida privada e commercial —**RUA FREI CANECA, 8** — sobrado.

914 e 606 na Syphilis. Applicações diarias **sem injecção e sem dor, pelo dr. Ubaldo Veiga. Rua Sete** de Setembro, 38. Das 8 1/2 ás 10 da manhã e de 2 ás 5 da tarde. 652

CASA GUIOMAR

(A que tem um macaco á porta)

CALÇADO DADO

120, AVENIDA PASSOS, 120

Os abaixo assignados, proprietarios deste popular estabelecimento, levam ao conhecimento da população do Rio de Janeiro que, afim de poderem attender á sua numerosissima clientella, acabam de annexar ao seu estabelecimento o predio visinho, continuando com o mesmo systema de **vendas pelo custo, isto é — 30 e 40 % mais barato que nas casas das ruas centraes.**

Avisamos, outrosim, que fechamos ás 9 1/2 horas da noite.

Relação de algumas marcas de nosso varindissimo «stock»:

11$000 12$000, e 13$000 — Chics e superiores sapatos de pellica preta e amarella e de kangurú, tambem preto amarello, para homens, senhoras e rapazes.

3$500 e 4$000 — Elegantissimos sapatos de lona, brancos, abotinados e com botões, para senhoras.

5$000 Lindos sapatos de pellica italiana, pretos e amarellos, salto alto, de abotoar ao lado.

4$000 Superiores sapatos pretos e amarellos, para senhoras, salto baixo de amarrar.

1$400 Chics sapatinhos pretos e amarellos, sem salto, para creança (de ns. 15 a 27).

SALDOS de calçado para senhoras, homens e crianças, a preços infimos.

14$900 Elegantissimos e superiores sapatos em kangurú envernizado e em verniz; saltos de sola a Luiz XV, canos de camurça marron e cinza.

14$500 Finissimas botas de kangurú envernizado, canos de camurça marron e cinza, fórmas americana e franceza, artigo que se vende a 3$ nas ruas da Carioca, Uruguayana e Ouvidor.

5$500 Borzeguins e botinas Condor, de bezerro, para collegio, de 25 a 33, obra de duração eterna e de impermeabilidade absoluta.

15$000 Optimas e elegantissimas botas de kangurú envernizado, canos de camurça de côres, formato americano e francez, para homem, artigo que por ahi se vende a 25$ e 30$.

8$500 Superiores sapatos de verniz com fivela e de atacar, para senhora. Custam 12$ nas casas de luxo.

15$000 Elegantissimos sapatos de camurça preta, marron e «béje», com grandes e artisticas fivelas douradas, salto a Luiz XV.

3$000 Um bom par de sapatos em lona, marron ou xadrez para homens e senhoras.

2$000 Chinellos de bezerrinho, alto relevo, belbutinas e chagrin, para senhora—artigo que outras casas vendem a 2$500.

Para vendas em grosso fazemos desconto de 3 %.

Remette-se pelo correio, mediante vale postal da importancia, accrescida de 1$500 para porte por par.

Pedidos a

CARLOS GRAEFF & COMP.

Coqueluche — Tosses rebeldes, bronchites, fraqueza pulmonar, curam-se radicalmente pelo poderoso tonico do apparelho respiratorio.—URUPE'PIRANGA (Pulmol) Cura qualquer tosse e evita a tuberculose. Effeitos garantidos em quatro colheres. Vende-se na drogaria Pacheco á rua dos Andradas 59.

Pharmacia Cardoso depositaria da HOMOEPATHIA COELHO BARBOSA CASCADURA

Impotencia — Ejaculações prematuras, fraqueza sexual, emmagrecimento rapido, depauperamento de forças, curam-se rapida e radicalmente pelo poderoso tonico muscular VINHO de CACAO IODO PHOSPHATADO de A. A. CASTELLÕES. Vende-se á rua dos Andradas 95. Drogaria Pacheco.

Dr. Cartaxo Dantas — Doenças de senhoras, creanças, nariz, garganta e ouvidos. Longa pratica nas clinicas de Paris, Vienna e Berlim. Cons. R. Sete de Setembro 186, tel. 3.839, das 2 ás 4. Res. R. Haddock Lobo 200, tel. 1.133 villa.

PULMÕES Especialidade do Dr. B. Cavalcanti. R. Carioca 8. Das 3 ás 4 terças, 5as e Sabados.

GONORRHÉAS antigas ou recentes são curadas radicalmente SEM INJECÇÃO, somente com o BLENOCIDA, medicamento puramente vegetal, premiado com medalha de ouro em diversas exposições. Deposito, rua da Uruguayana n. 35 — Campos Heitor & C.

DINHEIRO sob hypothecas de predios e alugueis, mesmo que precizem de obras, pagar impostos atrazados, de orphãos, dotavel e usofruto, heranças, inventarios, apolices, etc.; compram-se predios e terrenos em qualquer local; com o sr. Moraes Junior, á rua do Rosario n. 120, sobrado, esquina da Avenida. 3016

DR. VICENTE LUZ Clinica medico-cirurgica. Rua da Carioca n. 26, sobrado. Residencia: Haddock Lobo n. 99.

CHACARA. Precisa-se de uma, com dois ou tres quartos, sala de jantar, de visitas, cosinha e dependencias, que seja arborizada e localizada em um dos seguintes logares: Estação de Bangu', Cascadura, Campo Grande ou Jacarépaguá. Carta de offerta com o preço á Tupynambá Godinho, rua Gonçalves Dias, 56

Externato Maurell — Curso de admissão para qualquer Escola. Diurno e nocturno. Rua 7 de Setembro n. 179 1º e 2º andares

Dr. Annibal Varges Clinica medica. Molestias das senhoras. Pelle e syphilis. Diagnostico e tratamento pratico da syphilis e tuberculose. Applicação do 606 nos casos indicados. Residencia: rua do Lavradio n. 26. Telephone 1202. Consultorio á rua da Carioca n. 62, sobrado. Das 2 ás 5 horas.

CASCADURA Consultas gratis Na Pharmacia Cardoso

CARTOMANTE AFRICANO diz tudo, faz unir os separados. Mostra a pessoa que se quer. Trata todas as molestias. Consultas das 8 ás 3. 5$000. Rua D. Laura de Araujo n. 160. Proximo á avenida Salvador de Sá.

FABRICA DE ESPELHOS

Para sala, moldura para quadros e galerias, espelhos de crystal e florentinos e jardineiras com espelhos

Officina de espelhação, dourador e gravação em vidros, fabricamos em grande escala espelhos, artigo barato para exportação. Vidros para espelho biseautés e lisos para moveis e quadros de todas as dimensões. Vidros para vitrines e vidraça por atacado e a varejo

14, RUA VISCONDE DO RIO BRANCO, 14

(Em frente á do Lavradio)

Fabrica — Rua do Senado 50 e 52

Telephone n. 505 — Endereço telegraphico — BIZAUTE

Manoel Ribeiro de Souza

RIO DE JANEIRO

GOTTAS **CASSAÚ** E **BACCHARIS** Infallivel nas molestias do estomago, figado e intestinos

Encontra-se nas boas drogarias

Consultas gratis por medicos e operadores especialistas em molestias dos *olhos, ouvidos, garganta e nariz*, enfermidades das senhoras, creanças, syphilis, molestias da pelle, vias urinarias e venereas.

Todos os dias, das 11 ás 12, e das 4 ás 6 da tarde. Avenida Passos, 106, sobrado. 239

500:000$ — Dá-se sobre hypothecas de 8 o/o a 12 o/o em predios e terrenos. OLIVEIRA BASTOS & C. Rua da Carioca numero 66, sobrado.

Os pequenos annuncios de ALUGA-SE, PRECISA-SE e VENDE-SE, não excedendo de tres linhas, custam nesta folha 200 réis, por tres vezes.

DINHEIRO Tenho, de diversos capitalistas, avultadas quantias para emprestar sob hypothecas de predios bem localizados, a juros e condições muito favoraveis, e bem assim para comprar predios e terrenos de qualquer valor, situados em bom local; Luiz Cordeiro, rua da Quitanda, 149, sobrado. 1703

VENDEM-SE predios e terrenos em todas as localidades do Rio e Nictheroy, com OLIVEIRA BASTOS & C. Rua da Carioca n. 66, sobrado. Tel. 5.277.

Parteira — Mme. Palmyra, com longa pratica de hospitaes da Europa, cura radicalmente todas as molestias do utero de senhoras que não possam conceber e evita concepções, rapido e garantido, especialidade esterilisação, trata de hemorrhagias e suspensão; aceita parturientes em sua casa e ao mesmo tempo declara que tendo uma neste jornal com o mesmo nome, continuando esta parteira a ser processada ha já mais de uma vez, por desprezo deixo meu nome para não confundirem e passo a assignar me Mme. Taveira Morgado; rua de S. Pedro numero 180.

Montepio Civil — Trata-se de montepio civil, especialmente daquelles que foram demittidos ao arbitrio ao governo ou por sua solicitação, mesmo durante a suspensão do mesmo montepio, adianta-se dinheiro para as despesas, mediante accordo. Procurar Samuel Costa, á rua General Camara n. 397, sobrado das 3 ás 5 horas, todos os dias. 3819

CURA GONORRHEA GONOL Infallivel nas ... venereo-syphiliticas

A. F LIMA

Para hoje

E' gostosa e perigosa

Comprem moveis a prestações

Entregam-se sem fiador; na fabrica á rua General Pedra n. 421, proximo ao Mangue. 6467

GARAGE E OFFICINA

Vende-se uma das mais bem montadas garages com lotação para 50 carros, em ponto esplendido, tendo officina separada. Offertas por escripto a Hintzol, na redacção deste jornal.

Por caridade

Uma pobre velhinha, destituida de qualquer recurso, pede ás almas bondosas um obulo, que lhe minore as suas difficuldades. Esta redacção presta-se a receber o que for destinado á Christina de Oliveira Santos.

Inglez, francez, portuguez e hespanhol

Ensina-se em tres mezes, a preço moderado. Paul (ex-professor da Academia de Idiomas de Nova York). Rua do Ouvidor n. 68, 2º andar. 7369

LOTERIAS

"Ao Vale Quem Tem"

RUA DO ROSARIO 96

Esquina da rua da Quitanda

Na venda de premios não tem competidor

Remette-se bilhetes para o interior

José Labanca

RUA DO ROSARIO 96

Rio de Janeiro.

Acção entre amigos

Previne-se ás pessoas que ficaram com bilhetes para a rifa de um cavallo castanho, sorteada pela Loteria da Capital Federal a se extrair no dia 31 do corrente, que o premio caberá á centena do 1º premio e não á dezena como por engano está nos mesmos bilhetes.

ESCRIVANINHA

Vende-se por 50$, uma de duas tampas e seis gavetas interiores. Das 10 ás 2, na rua da Misericordia 98.

AUTOMOVEIS

Vendem-se automoveis uzados em bom estado de conservação, promptos a funccionar, assim como automoveis-caminhão, de diversos fabricantes. L. Silveira & C. Rua do Cattete n. 229.

PRECISA-SE

Precisa-se de uma criada de côr, para todo o serviço de pequena familia; na rua dos Arcos n. 14, commodo n. 12.

"Descoberta util"

A Pasta anti-venerea cura sem dor — em tres applicações — canceros syphiliticos — Depositos: Evaristo da Veiga 146, Granado & Comp. 6684

---

109 — RUA DO OUVIDOR — 109

RIO DE JANEIRO

H. GARNIER

Livreiro-Editor

CONAN DOYLE

AVENTURAS DE SHERLOCK-HOLMES

Traducção de Branca de Villa-Flor

E' hoje um nome popular o de Sherlock Holmes e a historia das suas aventuras e processos policiaes: já passou em proverbio.

Conan Doyle com este livro renovou a celebridade de Rocambole e dos mais populares romances do outro tempo, e ficou sempre sobranceiro aos seus máos imitadores hoje numerosos. A traducção é devida á penna da saudosa escriptora que se occultava sob o pseudonymo de *B. de Villa Flôr*.

1 vol. encadernado	4$000
Brochado	3$000
Pelo Correio, mais	$500

109 — RUA DO OUVIDOR — 109

RIO DE JANEIRO

Methodo de Analyse

Lexica e Logica, pelo professor cathedratico dr. Carlos Goes. Obra indispensavel no Curso Secundario, 1 vol. cartonado, 311 paginas 3$. Na Livraria Azevedo, Uruguayana n. 29, pelo Correio mais 300 réis.

Os pequenos annuncios de ALUGA-SE, PRECISA-SE e VENDE-SE, não excedendo de tres linhas, custam nesta folha 200 réis, por tres vezes.

Acção entre amigos

Fica transferida para o dia 11 de novembro a rifa de um microscopio Leitz que se passou na Faculdade de Medicina desta capital.

CHAPÉOS

PARA SENHORAS — No Atelier Francez, no LARGO DA CARIOCA N. 11, sobrado, encontra-se um variado sortimento de chapéos, ultima novidade, a 20$ e 25$. Concertam-se e reformam-se chapéos a 5$; lavam-se e tingem-se plumas e fazem-se pleureuses. Telephone 4.781, Central.

LA MODE DU JOUR

Rua Gonçalves Dias, 12

Acaba de receber lindos vestidos para passeio e ricas toilettes para soirées. Bem montado atelier de tailleur e fantasia.

MME. TEDESCO.

Tira Manchas

O Electric Japonez tira qualquer mancha, de graxa, pixe, gordura e tinta de oleo, em todos os tecidos de séda, lã e casemira, sem alterar as côres; vidro, 1$500. Casa Postal, Ouvidor 141, e Casa Bazin, avenida Central n. 131, Louis Hermanny, Gonçalves Dias, 67, e Casa Cirio. Ouvidor, 183.

CHAPE'OS PARA SENHORAS

Ultimos modelos de Paris, vendas a prestações, entrega immediata sem jogo e sem club. Reformas por figurino e preços ao alcance de todos. 119, rua da Assembléa. 119.

Dr. Nathalio M. Duarte

Cirurgião dentista

Formado pela Faculdade de Medicina do Rio de Janeiro

Rua dos Andradas 25—A's segundas, quartas e sextas de 1 ás 5 da tarde.

Trabalho em prestações

Gonorrhéa e estreitamento

Cura radical. Lavagens vesicaes curativas — Injecções de 606 e hypodermicas — Preços modicos — Hospicio 54, de 1 ás 6 da tarde.

Pobre céga

Francisca da Conceição Barros, céga de ambos os olhos, aleijada de uma mão, pede uma esmola a todas as boas almas caridosas. Póde ser entregue á redacção deste jornal ou á rua do Lavradio 131, sobrado.

Jacarépaguá ou Bocca do Matto.

Precisa-se alugar uma boa casa ou chacara, para uma familia, em qualquer desses dois logares, que seja bem situada e com os requisitos de hygiene, de preferencia em JACARÉPAGUA'. Trata-se, por favor, na rua dos Ourives n. 13, esquina da rua do Rosario, loja.

FABRICA DE MOVEIS COLCHOARIA E TAPEÇARIA de Camillo Fidalgo & Irmão — PREÇOS BARATISSIMOS — 205—Rua do Cattete—205 — TELEPH. 249 — Rio de Janeiro

Fabrica de moveis, serraria a vapor e deposito de moveis

Offerece-se para gerente um industrial, com 26 annos de pratica; quem precisar deixe cartas nesta redacção com as iniciaes M. J. M. 7108

Adoptado no Exercito — Adoptado na Armada

Com um vidro se fazem 5

misturando um vidro de LUGOLINA com 1 de agua: é assim se obtêm a mais poderosa e efficaz

INJECÇÃO

para a cura rapida de qualquer corrimento, antigo ou recente. E', pois, a injecção mais barata que existe.

Com um só vidro de LUGOLINA se consegue a cura completa!

A LUGOLINA do Dr. Eduardo França com 20 annos de constantes successos, quer no Brasil, quer no estrangeiro, tendo obtido duas medalhas de ouro na Exposição Universal de Milão em 1906 e Exposição Nacional de 1908.

Antes de usar leia-se o prospecto reservado que acompanha cada vidro.

Depositarios — No Brasil, Araujo Freitas & C., rua dos Ourives 114, Rio de Janeiro.

Vende-se em todas as drogarias e pharmacias.

Os pequenos annuncios de ALUGA-SE, PRECISA-SE e VENDE-SE, não excedendo de tres linhas, custam nesta folha 200 réis, por tres vezes.

Pensão Aurora

Casa decentemente mobilada com arejados commodos; alugam-se por dias e por horas, como sejam: quartos ao preço de 2$, 3$, 5$ e sallas a 6$, e 8$000, tendo um salão decente com camas a 1$000; pois acha-se aberta toda a noite e todo o dia. Rua Luiz de Camões n. 40, ao lado do Theatro S. Pedro, perto do largo do Rocio, e S. Francisco de Paula.

Tablettes de matte

A bebida mais salutar para a estação actual. Vende-se nas seguintes casas: Confeitaria Colombo; Confeitaria Vienna; Confeitaria Carioca; Café do Rio; Casa Carvalho; Café Campista e outras principaes. Deposito Geral — Rua de S. Pedro n. 51, 1º andar. M. Gonçalves e Carriço. 3912

DROGARIA MATTOS — **RUA SETE DE SETEMBRO, 81**

Meus olhos se tornaram claros, vigorosos e brilhantes depois que comecei a usar a "Agua Infallivel Maravilhosa" de L. Naranjo. E' a soberana dos remedios ... cura toda a sorte de ... dos olhos, tira a cegueira ... belidas, as dôres ... Sómente, é a grande ... vista, unico premiado na Exposição Nacional de 1908.

Qualquer irritação nos olhos desaparece com a applicação de 1 gotta. Vende-se nas principaes Drogarias e Pharmacias.

AGENTES:

L. SILVEIRA & C.

Representante dos fabricantes de automoveis "Oakland", "Overland", "Calthorpe", têm em deposito grande quantidade e vendem por preços excepcionaes, devido receberem directamente dos fabricantes.

RUA DO CATTETE, 220

Unhas brilhantes

Consegue-se dar um extraordinario brilho e uma linda côr rosado ás unhas com o uso constante do "Unholino" e ainda mesmo depois de lavar as mãos algumas vezes, o brilho e côr persistirão. Não irrita a pelle. Um vidro 1$500. Vende-se na perfumaria — A' Garrafa Grande, rua Uruguayana n. 66.

M. F. Violeta N. 30

Um minuto de attenção

Não jogue fóra o seu chapéo de palha quando estiver sujo. Lave-o com a "Agua Magica", que ficará como novo. Póde se lavado tres vezes um chapéo com este preparado, durando, portanto, o triplo do tempo que lhe duraria. Um vidro, 2$000. Rua Uruguayana n. 66.

Leilão de Penhores

Em 8 de novembro

Guimarães & Sanseverino

Travessa do Theatro, 5

Rua Luiz de Camões, 1-A

Das cautelas vencidas

Podendo ser reformadas ou resgatadas até á vespera do leilão.

DO BOM O MELHOR **SANTAL MONAL** CURA RAPIDA E RADICAL dos Fluxos antigos e recentes e de todas as Doenças da Bexiga e dos Rins. Laboratorios MONAL NANCY (França).

Belleza e Saude

Por mme. Carmen dos Santos, massagens electricas com machina vibratoria, tira rugas, espinhas, sardas, pellingens, signaes de bexigas, manchas no rosto, e corrige qualquer defeito da pelle e no nariz e tira gordura tudo por electricidade; consulta das 9 horas da manhã, ás 9 da noite; attende a chamados em casa de familia; na praça da Republica n. 84 esquina da rua Senhor dos Passos.

H. GARNIER

Livreiro-Editor

D. G. H. NIEWENGLOWSKI

AS APPLICAÇÕES DA PHOTOGRAPHIA

Traducção brasileira

E' um livro substancioso, bem escripto como o podia ser, pelo director da *Revista das Sciencias Photographicas* e autor de varios tratados da arte da photographia. Neste volume, estudam-se *Applicações especiaes*: a photographia astronomica, das estrellas e da lua, a meteorologia (relampagos, etc.), a aerea por meio de papagaios, a electrica, optica, a applicação na chimica, a photographia microscopica de bacterias, a metrophoto, a radiographia, photosculptura, e a decoração nos metaes, porcellanas, etc.

São as especialidades mais difficeis e importantes da photographia que se tratam neste livro profusamente illustrado de gravuras.

1 vol. br. 3$000, enc.	4$000
Pelo Correio, mais	$500

Cofre de orphãos e caixa economica do Estado do Rio

O Tenente-coronel Fidelis dos Santos Amaral Junior, secretario geral do commando superior da Guarda Nacional do Estado, empregado publico aposentado, procurador particular administrativo e judicial, com escriptorios installados em 1903, á rua Visconde do Uruguay n. 158 em Nictheroy e 1º de março 26 sob. na Capital Federal, encarrega-se, mediante modica commissão, de executar quaesquer serviços, inclusive recebimentos, junto ás repartições publicas do Estado e da União.

PAPEL MANILHA

e outras qualidades, para embrulhos, só compra caro quem quer, pois na casa do Teixeira é onde se vende muito barato; assim como tambem barbantes.

169, rua do Hospicio.

CONSTIPAÇÕES antigas e recentes **TOSSES, BRONCHITES** são radicalmente CURADAS PELA **SOLUÇÃO PAUTAUBERGE** que dá **PULMÕES ROBUSTOS** levanta as forças, abre o appetite secca as secreções e previne a **TUBERCULOSE** L. PAUTAUBERGE Courbevoie-Paris e todas as Pharmacias.

LOTERIA DA BAHIA

Estracções semanaes

Em 6 de novembro

10:000$000

Decimos a 150 réis

NÃO

comprem saias ou costumes sem ver a grande variedade de modelos a preços mais baratos 50 % do que em outra casa. Grande officina de costuras, dirigida pelo habil "tailleur pour dames" João Silva; recebem-se fazendas a feitio. — Rua da Carioca n. 48, sobrado — SAIA ELEGANTE. 3265

Cofres de Milners

Milners são os mais afamados fabricantes inglezes. Seus cofres resistem ao fogo e a qualquer tentativa de arrombamento

Ha sempre grande deposito no armazem de P. S. NICOLSON & C.

58 Rua Visconde de Inhaúma 58

FINADOS

Vendem-se bonitos pés de tinhorões artificiaes, em vasos; na rua Visconde de Itauna n. 8, sobrado. 7336

Sabão Liquido Antiseptico "Femina"

Especifico para lavar a cabeça; contra a caspa, sarda panaos, feridas, sairnas, frieiras e todas as molestias da pelle, excellente para o banho, barba, etc. Vende-se nas principaes Drogarias, Pharmacias, e Perfumarias. Deposito—E. Hauriot, Rua G. Camara, 107.

SENHORAS! E SENHORITAS

Não comprem mais chapéos! sem primeiro visitar o grandioso sortimento! e os baratissimos preços!! do Magazin des Modes, á rua Gonçalves Dias n. 20 A.

Teleph. 4832.

PREDIO

Precisa-se de comprar um em Santa Thereza ou Paula Mattos, com tres quartos e duas salas, algum terreno com arvores e em centro de terreno até a quantia de quinze contos de réis; para informações na Alfaiataria London, á rua Uruguayana 136, com o sr. Pereira.

Cabellos brancos

Si desejaes dar a côr ao cabello quando estiver branco ou desbotado, usae a Agua Indiana, que dá a côr progressivamente sem prejudicar a consistencia do mesmo. A Agua Indiana é um producto scientifico, seguro e de effeito infallivel. Vidro 3$, pelo Correio 5$000.

Na *A' Garrafa Grande* — Rua Uruguayana n. 66.

ACTOS FUNEBRES

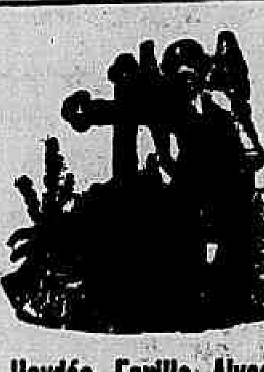

Haydéa Favilla Alves

(DEDÊA)

Mario Alves e sua filha Marydéa, viuva Favilla Nunes, Julio Favilla Nunes, Francisco Favilla Nunes, Washington Favilla Nunes, Pedro Alves da Fonseca e familia, Francisco Antonio Sausto, tenente Rozemiro Leal de Menezes e familia, José Lobo e familia, e Fernando Parodi e senhora agradecem penhorados a todos quantos, durante a enfermidade e por occasião do passamento de sua inolvidavel esposa e mãe, inesquecida filha, irmã, nóra, neta e cunhada HAYDÊA FAVILLA ALVES, lhes levaram demonstrações de carinho e affeição, e convidam a assistirem a missa de setimo dia de seu passamento, que será rezada no altar-mór da egreja matriz do SS. Sacramento, ás 9 horas, hoje, quinta-feira, 31 de outubro, hypothecando desde já reconhecimento aos que comparecerem a esse acto de religião e caridade.

Maria Eugenia de Souza Pinto

✝ Eugenio de Souza Pinto e sua esposa, Iza de Souza Pinto, Vicentina de Souza Pinto, Candido de Souza Pinto, Ismael Pinto da Fonseca, Laurentino Pinto da Fonseca, sobrinhos, irmão e filhos, convidam todas as pessoas de sua amizade e demais parentes a assistirem á missa de setimo dia que fazem celebrar, hoje, 31 de outubro, quinta-feira, ás 9 horas, na egreja de Nossa Senhora do Carmo, pelo descanso eterno de sua alma, e desde já se confessam gratos por esse acto de caridade e religião. 3715

Gustavo da Silva Carvalho

✝ Ethelvina Esperança de Carvalho, Maria da Silva Carvalho, Jorge da Silva Gonçalves e familia, Maria da Gloria, Casina, Carlos, Julieta Eugenio, Nicacia e Nair de Lima convidam a todos os amigos do saudoso pae, sogro, parente e amigo, GUSTAVO DA SILVA CARVALHO, para assistir á missa de 7º dia que, em suffragio de sua alma, mandam celebrar hoje, quinta-feira, 31 do corrente, ás 9 horas, na egreja de S. Francisco de Paula, confessando-se desde já eternamente gratos.

Ernesto de Pinho

Cesar dos Santos Pimentel

Domingos do Espirito Santo

✝ São convidados os amigos e parentes de ERNESTO DE PINHO, CESAR DOS SANTOS PIMENTEL e DOMINGOS DO ESPIRITO SANTO, para a missa que será mandada rezar, na egreja matriz do Curato de Santa Cruz, hoje, quinta-feira, 31 do corrente, ás 9 1/2 horas, 3º anniversario de seu covarde assassinato.

Commendador José Joaquim Lopes da Silva

✝ Manoel Lopes da Silva e familia (ausentes), dr. Antonio de Barros Barreto e senhora, d. Anna Lopes Ferreira Santos e filhos, convidam a todos os seus parentes e amigos para acompanharem o enterro do seu saudoso pae, sogro e avô commendador JOSE' JOAQUIM LOPES DA SILVA, saindo o feretro, da rua Gustavo de Sampaio n. 166, Leme, hoje, ás 10 horas da manhã, para o cemiterio de S. João Baptista.

Manoel Pereira Canozza

(3º ANNIVERSARIO)

✝ Rosa da Rocha Canozza convida a todos os parentes e amigos do seu inesquecivel esposo, MANOEL PEREIRA CANOZZA, para assistir á missa de 3º anniversario do seu passamento que, para descanso eterno de sua alma, manda celebrar hoje, quinta-feira, 31 de outubro, ás 9 horas, na egreja de Santa Rita, por cujo comparecimento antecipa os seus agradecimentos.

Dr. Manoel Maria Del Castillo

4ª DIVISÃO DA ESTRADA DE FERRO CENTRAL DO BRASIL

✝ A commissão do pessoal desta Divisão, encarregada de adquirir um tumulo perpetuo para repouso de seu sempre lembrado chefe e amigo, o dr. MANOEL MARIA DEL CASTILLO, autorizada pela exma. familia do fallecido, communica aos parentes, amigos e a seus companheiros, que a inauguração do tumulo se realizará no dia 2 de novembro, ás 10 horas da manhã, sendo precedida de uma missa, ás 9 1/2, na capella do cemiterio de S. Francisco Xavier (Caju'). Agradecendo desde já o procedimento gentil que tiveram os seus companheiros, em cujos corações ainda perdura uma saudade por esse extincto amigo, convida-os para assistirem ou fazerem-se representar nesse actos. — Pela commissão, *Antonino Joaquim Ramos*.

Francisca Xavier Ratton

(SINHA' VELHA)

✝ Rozemira Ratton, suas filhas, seus filhos, cunhados e netos, penhorados, agradecem aos seus parentes e amigos que acompanharam até á sua ultima morada, á sua pranteada filha, irmã, cunhada e tia, FRANCISCA XAVIER RATTON, e de novo convidam para assistirem á missa de setimo dia que pelo repouso de sua alma, mandam celebrar hoje, quinta-feira, 31 de outubro, ás 9 horas, no altar-mór da egreja da Candelaria, ficando desde já summamente gratos. 3912

Jurandyr Lourenço de Oliveira

✝ Moacyr Lourenço de Oliveira, Jandyra Oliveira Proença Gomes e Guilherme Proença Gomes e filhos, baroneza e barão de Peixoto Serra e filho José Lourenço Lopes e dr. Bernardo José de Figueiredo e filhos gratos á todas as pessoas que acompanharam o enterro de seu prezado irmão, cunhado, tio, sobrinho, afilhado e primo JURANDYR LOURENÇO DE OLIVEIRA, participam que a missa de setimo dia será celebrada hoje, quinta-feira, 31 de outubro ás 9 1/2 horas, na egreja de S. Francisco de Paula

1º tenente engenheiro-machinista Eduardo José do Nascimento

✝ Francisca Lima do Nascimento e filhos, José Antonio Rodrigues e familia, José da Gama Manhães, senhora e filhos convidam as pessoas de sua amizade para o enterro de seu prezado esposo, pae, irmão, cunhado e tio EDUARDO JOSE' DO NASCIMENTO, saindo o feretro da rua Dias da Silva n. 28 (Pedregulho), hoje, ás 9 horas, para o cemiterio de S. João Baptista 7346

Maria Joaquina das Dôres

(18º ANNIVERSARIO DE SEU FALLECIMENTO)

✝ José Joaquim Soledade, sua senhora e filhos, e seus irmãos, convidam as pessoas de suas amizades para assistirem á missa que fazem celebrar, ás 8 horas, na egreja de Santo Affonso, por alma de sua sempre lembrada mãe, sogra e avó, hoje, 31 do corrente, data do seu fallecimento, confessando-se desde já eternamente agradecidos. 7011

Dr. Manoel Maria Del Castillo

(ILHA DA SAPUCAIA)

✝ A administração e o pessoal desta ilha irão, em piedosa romaria, no dia 2 de novembro, depositar uma corôa no tumulo do seu sempre lembrado chefe e amigo, dr. MANOEL MARIA DEL CASTILLO, ex-superintendente do serviço da Limpesa Publica e Particular.

Francisco Spiridião Rodrigues Vaz

CAPITÃO DE MAR E GUERRA

✝ A familia communica aos seus parentes e amigos o seu fallecimento, hontem, ás 4 1/2 horas da tarde, realizando-se o enterro hoje, no cemiterio de S. Francisco Xavier. O feretro sairá, da rua Barão de Mesquita n. 178, ás 5 horas da tarde.

Torre Eiffel

97 — RUA DO OUVIDOR — 99

Artigos para luto de homens e meninos **TERNOS** de sobrecasaca, fraque, jaquetão e paletot todo o necessario para luto.

PERDEU-SE

No domingo passado, proximo á estação de Ramos, um chapéo castanho de aba larga, tendo escripto na carneira Parc Royal. Gratifica-se a quem o apresentar á praça Tiradentes 48. 7285

PERDEU-SE

Dois documentos de quitação da Prefeitura, de um terreno, da rua Maurity, no trajecto da rua da Alfandega. Gratifica-se a quem os entregar ao tabellião Guimarães, rua do Rosario 76.

AUTOMOVEIS

Alugam-se BOXES RESERVADOS, para estadia de autos, fornecimentos de todos os artigos necessarios, ao consumo. Garage Vera-Cruz, Cattete 182—184. Garage Berliet. 3816

TERRENO

Vende-se um de esquina, na rua N. S. de Copacabana, ao lado do n. 949, tendo 17 metros de frente; trata-se na rua do Ouvidor n. 108, sobrado, sala 5.

Choros e serenatas

Bellissimo repertorio de modinhas para serenatas e saráos, escriptas e colleccionadas, por Natalino Graciano, contendo as melhores poesias de Catulio da Paixão Cearense, Gonçalves Crespo, etc. — Um volume illustrado com innumeras gravuras e bella capa artistica, 1$; á venda na Livraria Magalhães, na rua Julio Cesar 59, antiga rua do Carmo.

E. Dezonne — Dentista

Diplomado na Belgica e no Brasil, com longa pratica. Rua da Carioca 60, tel. 3.545. Segundas, quartas e sextas, das 8 ás 5 horas. Rua Dr. Dias da Cruz 177, Meyer, tel. 915. Terças, quintas e sabbados, das 7 ás 5 e das 7 ás 9 horas da noite. Trabalho garantido. Operações sem dôr. Acceita pagamentos em prestações. 4608

Matta virgem

Vende-se uma e seu respectivo terreno, rica em madeiras de lei, podendo produzir mais de 100.000 dormentes, proximo á E. F. Leopoldina. Informações com Azevedo, rua General Camara 43, sobrado, Casa Dias Garcia & C.

Cae-te o cabello? Tens caspa?

USE

a SEDOLINA FRANCO

A venda em todas as perfumarias, pharmacias e drogarias

Deposito — Andradas 85

LEME

Vende-se magnifico terreno, que é um verdadeiro sanatorio, ha lá dois climas, um para verão e outro para inverno, tem floresta virgem, com nascentes d'agua purissima, tem grande extensão plana sobre immensa pedra, sobre a qual se póde edificar para moradia de luxo; em baixo ha lindo terreno que vae até á rua, neste póde ser edificado ou ajardinado; a pedra tem altura de sete metros; a vista que se desprende dali é maravilhosa, a superficie é de doze mil metros quadrados mais ou menos, por preço reduzissimo. Informações, Caixa do Correio 1.365.

Dentista mecanico

Precisa-se de um com urgencia; para tratar na Casa Cirio, rua do Ouvidor, 183, das 2 ás 3 horas da tarde.

Banco Hypothecario do Brasil

CAPITAL 16.000:000$000

Carteira de credito popular

Operações bancarias, operações usuaes do commercio e industria, caixa economica, emprestimos sob penhores.

Carteira hypothecaria

(Decretos n. 1036 B de 14 de novembro 1890 e n. 1312 de 10 de março de 1893).

Rua Primeiro de Março, 51

TELHAS

Vende-se de canal, escolhidas e outros materiaes, na demolição, á rua da Saude, proximo á avenida do Cáes do Porto. 6291

CASA

Compra-se uma até 14 contos, nas proximidades da cidade, com tres quartos no minimo e quintal. Sem intermediarios. Cartas com propostas a M. S. P., nesta redacção.

CASA

Precisa-se de comprar uma casa com dois quartos e duas salas, mesmo que precise de obras até nove contos; cartas no escriptorio desta folha, a C. S. 7261

AULA DE CÓRTE

Professora diplomada na Europa aprompta em 12 lições a cortar por medida e armar sobre manequim, podendo as alumnas trazer suas proprias fazendas. — Confecciona vestidos a preços modicos como reclame da Escola. Rua da Alfandega, 120, 1º andar. Telephone, 5.454.

AVISO

SCHILL & Co. avisam á sua freguezia em geral e ás pessoas a quem esta communicação interessar possa, que mudaram os seus escriptorios da rua de S. BENTO, numero 30, para á rua da ALFANDEGA numero 30 (baixos), onde permanecem á disposição das ordens e consultas com que forem honrados. 5313

TYPOGRAPHIA

Vende-se uma machina Liberty n. 3, e algum material, na rua da Alfandega 59. 7306

VENDE-SE

um AUTOMOVEL para dois logares (barata), autor francez, em perfeito estado, com pouco uso, pintado de novo. Ver e tratar com FRANCISCO VILMAR, Avenida Rio Branco, Benedictinos n. 1.

Carvão domestico

O "Domestic Coal" é um carvão especial para cozinha, proprio para casa de familia, facil de accender e de grande duração. Unicos agentes, Francisco Leal & C., rua Primeiro de Março n. 91, sobrado; telephone numero 530. Deposito na Avenida do Mangue (cáes do Porto). Entrega-se a domicilio.

ENGENHOS DE CANNA "CHATTANOOGA"

A' FORÇA ANIMAL

FABRICADOS NOS ESTADOS UNIDOS DA AMERICA DO NORTE

Os engenhos mais fortes, mais seguros e mais duraveis do mundo

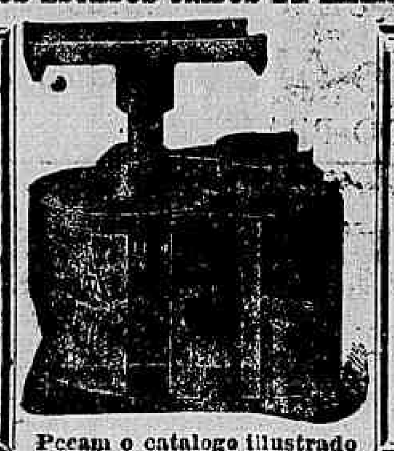

Completo sortimento de engenhos á mão, á força animal e á força motora

Peçam o catalogo illustrado

Agentes dos afamados arados «CHATTANOOGA» e dos descascadores de café e arroz «ENGELBERG AMERICANOS» e importadores dos mais aperfeiçoados machinismos para a lavoura.

N. B. — Acabamos de receber um sortimento completo de engenhos de canna, para attender com promptidão a qualquer pedido.

F. UPTON & C.

S. PAULO	RIO DE JANEIRO
12, LARGO DE S. BENTO, 12	18, AVENIDA RIO BRANCO, 18
(MATRIZ)	(FILIAL)

INSTALLAÇÕES DE LUZ ELECTRICA

Com sortimento de todos os accessorios

DALE & C.

Rua da Alfandega, 82

(ESQUINA DA RUA DOS OURIVES) E 103

ARTIGOS SANITARIOS

Banheiras, fogões, fogareiros, etc.

LOTERIAS DA CAPITAL FEDERAL

Companhia de Loterias Nacionaes do Brasil

Extracções publicas, sob a fiscalização do governo federal, ás 2 1/2 e aos sabbados ás 3 horas, á rua Visconde de Itaborahy 45

HOJE HOJE	Amanhã Amanhã
215 — 131ª	215 — 87ª
16:000$000	20:000$000
Por 1$600	POR 1$600

SABBADO, 9 DE NOVEMBRO

A's 3 horas da tarde

227 — 14ª

100:000$000

Por 8$000 em decimos

SABBADO 21 DE DEZEMBRO

Grande e extraordinaria Loteria do Natal

229 — 2ª

500:000$

Por 34$000, em quadragesimos

Os pedidos de bilhetes do interior devem ser acompanhados de mais 500 réis para o porte do Correio e dirigidos aos agentes geraes — NAZARETH & C. rua do Ouvidor n. 94.—Caixa 817—Teleg. LUSVEL

Gratis!...

Dá-se a quem pedir, manda-se pelo Correio, o **Mensageiro da Fortuna**, publicação illustrada contendo boa e variada leitura e tratando praticamente de **Sciencias Occultas**. E' um indicador pratico dos meios para conhecer e praticar o **Hypnotismo**, o **Magnetismo**, a **Clarividencia**, a **Adivinhação** e outras sciencias exotericas e esotericas; ceremonias magicas, processos para vencer no amor, conquistar sympathias e poderes, fascinar, como ganhar ao jogo e curar enfermidades pelo fluido magnetico. Escreva bem claramente o seu nome e residencia: estação ou cidade e Estado, ao **Sr. Aristoteles Italin**: Caixa Postal 604, Rua do Lavradio, 122, casa 10, Rio — Dá-se tambem, em mão, á rua do Cattete, 205 (largo do Machado), e na rua Senador Euzebio, 99, todos os dias, menos domingos.

SO'

E' calvo quem quer.
Perde os cabellos quem quer,
Tem barba falhada quem quer.
Tem caspa quem quer.

PORQUE o **Pilogenio** faz brotar novos cabellos, impede a sua queda, faz vir uma barba forte e sadia e faz desapparecer completamente a caspa e quaesquer parasitas da cabeça ou da barba.

Numerosos casos e curas em pessoas conhecidas são a prova da sua efficacia. A' venda nas boas pharmacias e drogarias desta cidade e do Estado e no deposito geral **Drogaria Giffoni, rua Primeiro de Março 17, antigo, 9 — Rio de Janeiro.**

CLUBS LACROIX

JOIAS E RELOGIOS A PRESTAÇÕES DE 5$000 E 2$000 SEMANAES

36 PRAÇA TIRADENTES 36

CLUBS PERMANENTES

O portador do numero sorteado pode escolher diversas joias que melhor lhe convenham. Exemplo: um annel com brilhantes, para homem, por 200$; um par de bichas com brilhantes, para senhora, por 100$; e um chapéo de chuva, de seda, com castão de prata, para homem, por 50$000.

No mesmo valor de 350$ pode escolher um adereço composto de pulseira, broche e brincos com pequenos brilhantes.

Os sorteios são feitos na CASA LACROIX, todas as segundas-feiras, ás 10 horas da manhã, na presença do fiscal de governo. **José Pinto de Sá Coutinho.**

UM HOMEM PREVENIDO VALE POR 3...

Estando munido de uma espingarda de caça "STANDARD"

3 CANOS DE AÇO 2 PARA CHUMBO E 1 DE BALA

Pesos 2850 k. (conforme calibre)
Calibres: qualquer de 20 a 24

Penetração: 20 cm. em madeira de lei
Alcance: 3000 metros

CANO DIREITO CYLINDRICO, ESQUERDO "CHOK BORED", ALÇA DE MIRA AUTOMATICA

CERTEZA - SEGURANÇA - LUXO

CLUBS - CASA - STANDARD - RIO

93 -- OUVIDOR -- 95

500 agencias nas cidades mais importantes do Brasil

Peçam prospectos

AO POVO

OS PROPRIETARIOS DO

AO PARAISO DAS ANDORINHAS

A' AVENIDA PASSOS 109 (Em frente á Casa Guiomar)

Communicam que resolveram liquidar todo o seu STOCK, mesmo com prejuizo, para vender tudo até 31 de dezembro

CLUBS SCHAYE'

Autorisados pela Carta Patente N. 26, de 12 de Junho de 1912

de SOBRETUDOS DE BORRACHA SOB MEDIDA e GUARDA-CHUVAS de seda com castões de prata e ouro de lei a prestações de 2$000, 3$000 e 4$000

Sorteios regulados pelos da Loteria Federal, ás quartas-feiras

A dezena final do primeiro premio maior da Loteria Federal de hoje foi o n. 48

De accordo com as condições destes club: foram amortizadas as seguintes inscripções:

Sobretudos de borracha sob medida

Plano A, Club n. 1 — 10ª prestação		N. 48
Club n. 2 — 8ª prestação		N. 48
Plano B, Club n. 1 — 10ª		N. 48
Club n. 2 — 8ª prestação		N. 48
Plano C, Club n. 1 — 10ª		N. 48
Club n. 2 — 8ª prestação		N. 48
Plano D, Club n. 1 — 10ª prestação		N. 48
Club n. 2 — 8ª		N. 48
Plano E, Club n. 1 — 10ª		N. 48
Club n. 2 — 8ª prestação		N. 48

Guarda-chuvas de seda com castões de prata de lei

Plano F, Club n. 1 — 10ª prestação . . . N. 48
Club n. 2 — 8ª prestação . . . N. 48

Guarda-chuvas de seda com castões de ouro de lei

Plano G, Club n. 1 — 10ª prestação . . . N. 48
Club n. 2 — 8ª prestação . . . N. 48

Clubs Permanentes — de SOBRETUDOS DE BORRACHA sob medida, Planos A, B, C, D E n. 48

Guarda-chuvas de seda com castões de prata e ouro de lei. Plano F e G N. 48

Rio de Janeiro, 30 de outubro de 1912. **Dr. F. de M. Mascarenhas**, fiscal do governo. **Henrique Schayé.**

CAPAS DE BORRACHA concertam-se e recortam-se com toda a perfeição e fazem-se quaesquer feitios para homens, senhoras e crianças.

Acceitam-se inscripções para estes clubs que d'ora avante são permanentes, havendo sorteio todas as quartas feiras. Para mais informações queiram dirigir-se a HENRIQUE SCHAYÉ — Avenida Rio Branco n. 17, Telephone 762 — Rio de Janeiro

ANGICO COMPOSTO

O XAROPE MAIS ANTIGO DO BRAZIL

CURA RADICALMENTE, QUALQUER TOSSE ANTIGA OU RECENTE

Avenda na PHARMACIA BRAGANTINA

RUA URUGUAYANA N. 105 _ E EM TODAS AS PHARMACIAS E DROGARIAS

CASA SCHINDLER

FUNDADA EM 1888

O mais serio e bem montado estabelecimento de instrumentos de musica, imagens, Artigos religiosos e de phantasia. Cutelari, Cordas, etc.

Variado sortimento de Optica Americana e Franceza

ULTIMAS NOVIDADES

Officina para concertos de instrumentos de musica Optica, Cutelaria e Encarnação de Imagens

Silva Coelho & C.

RUA URUGUAYANA, 76

RIO DE JANEIRO

O REMEDIO DA SAPATEIRA

Conhecido ha mais de 50 annos, infallivel para a cura em poucos dias da diarrhéa, dysenteria e hemorrhoidas. Vidro 5$000. A' venda na Drogaria Berrini, Hospicio n. 18, 1º de Março n. 14, rua Sete de Setembro n. 81, e em todas as boas pharmacias e drogarias.

Fazenda agricola e pastoril

Vende-se uma importante, e ha duas e meia horas desta capital.

Trata-se com Alfredo Estacio de Faria, á rua dos Benedictinos 17, Rio de Janeiro. 6853

Curso Commercial

Escripturação mercantil, francez, portuguez, mathematica, sciencias naturaes, etc. Mensalidade em curso, 35$000. Rua da Alfandega n. 120. Telephone n. 5.454. As matriculas continuam.

Marmores e Granitos Venezianos

Pedras para bancas de cozinha, soleiras, degráos, toilletes, mesas de botequim, etc. Cimento branco.

Niklaus, Silva & C.

Rua do Hospicio 337

IMPOTENCIA

VITALIDADE DO HOMEM

Mysterio, Rheumatismo e feridas, cura radical sem medicamento para tomar, garantido; trata-se com pessoa muito séria, não influe a edade; na rua da Alfandega 172, entrada pela travessa Dias da Costa n. 3, 1º andar, das 9 ás 8 horas da noite. — M. Carvalho

Casa Especial

com grande officina para concertos de relogios de todas as qualidades e autores.

Relogios de bolso, de parede e de torre

RELOJOARIA DA BOLSA

F. Krussmann

Rua do Ouvidor, n. 54

Cerveja Ritter Pelotas

E. Rio Grande do Sul

Agentes, Oscar Marques & C., rua S. Bento n. 22, 1º andar; telephone 2.671. Caixa postal 1.397, Rio de Janeiro.

QUI HABET AURES AUDIEND, AUDIAT!

(QUEM TEM OUVIDOS QUE ESCUTA, OUÇA:)

Resolveu um dos mais intricados problemas da vida: O comprar-se com economia. A sua solução dependia de muitos calculos e bastante paciencia. Felizmente, porém, tudo isso acaba de desapparecer com a LIQUIDAÇÃO ABSOLUTA iniciada pela popular

FABRICA CHANTECLER

Esta liquidação despertará geral interesse e causará enorme azafama no Brasil, por causa das sensiveis reducções soffridas nos preços. A tenacidade attingiu ao auge e dahi uma LIQUIDAÇÃO, que bem representará a victoria do impossivel.

57, RUA DA CARIOCA, 57

Eis a prova do que allegamos:

Morim marca "Presidente", peça . . . . . . (Isto só durante a liquidação Absoluta).	9$500
Morim marca "Canario", do legitimo, peça	14$000
Morins baratos, para saldar, peças, 3$500 e	4$000
Algodãozinho enfestado, para lençóes, peça, 10$000 e . . . . . . (Isto vale a pena ser examinado).	12$000
Colchas de fustão de côres, com franjas, para solteiro, a . . . . . . (Convidamos para virem se admirar!)	4$000
Colchas de casal, fustão da mesma qualidade, brancas e de côres, a	5$500
Colchas de damascado, artigo rico, para casal, a . . . . . . (Convidámos a vir examinal-as.)	7$500
Meias para senhoras, artigo em côres e pretas, par, 1$500, sendo completamente rendadas.	
Meias de côres, para senhoras, par . . . . . . (Só na liquidação Absoluta da Popular F. Chantecler).	$800
Meias para creanças, artigo de côres e rendadas, 3 pares, 1$500 e	2$000
Em ternos para creanças, estamos fazendo um queima de pasmar, venham e verão; ternos lindos a 2$500, 3$ e	3$500
Lençóes e fronhas liquidámos por migalha, lençóes largos e fartos a 2$, 2$500 e 4$ (solteiro e casal), fronhas de cretone a $800 e 1$, olhem que não são de morim!!	
Pannos para mesa elastica, côres chébas, pódem vir vêr para crêr, 4$500, 5$500 e	7$500
Guardanapos de linho, aproveitar a occasião é lucrar, duzia 1$500 (para chá), para mesa 5$500, 8$ e	9$000
Toalhas para banho, artigo largo e grande, 3 por	5$500
Toalhas para banho, o que ha de bom em felpo, a . . . . . . (Unicamente na Liquidação Absoluta).	4$500
Toalhas para rosto, felpo do melhor, 3 por . .	4$000
Saias de cachemire, para senhoras, artigo que damos quasi ao freguez, estando em perfeito estado.	
Camisas de dormir, para homens e senhoras, a 4$ (bôas) de 5$ (lindas) de 5$500 (superiores).	
Cretone inglez legitimo 5/4, para solteiro, metro a	1$300
Cretone inglez legitimo 6/4, para solteiro, metro a	1$400
Cretone inglez legitimo 7/4, c/ 1,70 de largura, para solteiro, metro	1$800
Cretone inglez legitimo, 9/4, c/ 2 metros de largura, para casal, metro a 2$000. (Estes preços surprehendem o freguez).	
Outras mais larguras, com o preço de 2$300 e	2$500
Uma coisa que fazemos grande vantagem é nas vendas de ceroulas brancas de cretone, com o cóz bordado, a 3 por	8$000
Ceroulas de côres, de zephir, e linho, todas entram em liquidação infernal absoluta.	
Camisas com punhos, artigo de panno inteiriço, peito e fralda egual, de 6$000 por 4$000. (Sómente durante a vigencia desta liquidação).	
Camisas brancas e de côres, artigo do valor de 4$ entradas em liquidação, por	2$500

Filiaes: **Rua de S. Christovão, 211** e cidades de **Ponte Nova** e de **Cataguazes,** no Estado de Minas Geraes.

Hoje estarão fechados, para remarcação, os nossos armazens.

Do Amazonas ao Prata, do Rio Grande ao Pará, o éco repercutirá **"a liquidação Absoluta da Fabrica Chantecler"**.

Os preços acima vigorarão sómente durante os mezes de novembro e dezembro.

Corram todos ao CHANTECLER!!	Corram todos ao CHANTECLER!!
57, RUA DA CARIOCA, 57	Telephones 182 e 470 (villa)

Salgado Irmãos

JATAHY PRADO

O REI DOS REMEDIOS BRASILEIROS

Por acto ministerial de 3 de setembro de 1910, adoptado nas pharmacias do glorioso exercito brasileiro

Depositarios: ARAUJO FREITAS & COMP.—Rua dos Ourives 88 e S. Pedro 100

Geral acceitação

Uma gentil e innocente filhinha do sr. Joaquim X. Baptista, residente na rua Dona Marciana n. 15, curou-se de COQUELUCHE com dois vidros de

Xarope de Alcatrão e Jatahy

de HONORIO DO PRADO.

CONSULTORIO SCIENTIFICO de belleza de Mme. Quezada

Qual de vós, jovens ou não, não desejaes ter uma cutis assetinada, sem manchas, sardas ou qualquer defeito da pelle? Todas, por certo. Pois Mme. Quezada torna os vossos rostos limpos, com a applicação de preparados garantidos e com massagens scientificas. Experimentae, que não vos arrependereis, taes são os resultados que em breves dias são obtidos.

Visitae o meu consultorio e tereis a vossa juventude e a vossa belleza garantidas.

Nada de intermediarios, nem ingredientes nocivos!

O creme Quezadina é o unico que, sem prejudicar a cutis, restabelece a belleza desapparecida, assetinando a pelle e tornando-a de uma macieza encantadora.

Encontrado em todas as perfumarias

PREÇO 3$000

Deposito: Rua Frei Caneca n. 8

SOBRADO

DENTISTA

Gabinete Cirurgico Dentario

Dos cirurgiões-dentistas Aristoteles Jorge e Gastão Barroso. Especialistas em operações dentarias e com longa pratica na execução de todo e qualquer trabalho clinico e prothetico. Dispõem de todos os apparelhos electricos, os mais modernos e aperfeiçoados. Trabalhos garantidos e a preços modicos. Consultas todos os dias, das 8 horas da manhã ás 5 da tarde. RUA DO OUVIDOR 159, esquina da rua Gonçalves Dias — Rio de Janeiro.

Pelo amor de Deus

Pede uma esmola ás caridosas almas a pobre e desamparada viuva cega Anna do Amaral de 60 annos de edade. Esta redacção presta-se a receber qualquer esmola, onde a pobre velhinha virá buscar.

CABELLOS

MME. OLIVEIRA tinge cabellos só a senhoras, particularmente, com seu preparado completamente inoffensivo e composto só de vegetaes, tendo por base o Henné.

Não suja roupas nem impede de lavar a cabeça. Garantido por quatro mezes. Mudou-se da travessa do Ouvidor para a avenida Mem de Sá n. 113. Bondes da Lapa e de Silva Manoel. 4441

Enxovaes para baptizados desde 12$500

Só no "Ao Paraizo das Andorinhas" — Avenida Passos, 109, em frente á Casa Guiomar.

Fazenda á venda

VENDE-SE uma muito boa no municipio de Varginha, sul de Minas, distante da importante feira de gado Tres Corações 12 kilometros e da estação da Rêde Sul Mineira nove kilometros. Contendo 60.000 pés de café, sendo 41.600 de tres annos e o mais de dois annos; 7.200 pés de arvores fructiferas em plena producção; 50 alqueires de invernada com superior gado de caracu'; 20 alqueires de matta propria para café; excellente casa de morada, casas de colonos, moinho, etc; vende-se por 130:000$000. Quem pretender dirija-se ao proprietario, Josué Rezende, Varginha, Minas. 7.120

Moveis a prestações

Entrega immediata sem fiador. Campos, Lopes & C. Telephone 5.020. Rua General Caldwell 65. Proximo á rua Senador Euzebio.

Impotencia

neurasthenia e fraqueza em geral, curam-se efficaz e rapidamente com o uso do *Elixir Vital de marapuama e yohymbina* composto. Milhares de attestados de distinctos medicos provam o seu valor therapeutico. Approvado pela Saude Publica. Preço do vidro 4$000.

Pelo Correio 6$000 — R. Freitas & C., avenida Passos 106 e rua da Uruguayana 35, em S. Paulo: Baruel & C. 1253

Molestias das creanças

DR. E. BANDEIRA DE MELLO — Clinica exclusivamente de creanças — Consultorio: rua da Assembléa, 43, 1º andar, das 3 ás 5 horas. (Só attende a doentes na sua especialidade).

TENTUREIRIE PARISIENNE

Casa de primeira ordem. Tinge-se luto em 24 horas, lava-se, limpa a secco, com a maxima perfeição. Attende a chamados. Telephone n. 1.049. sul.

Rua do Marquez de Abrantes 22.

VENDE-SE

No Estado do Rio, uma superior fazenda de café e canna, em franco movimento e com elementos para grande desenvolvimento. Terrenos superiores para qualquer cultura. Informam por favor, os srs. A. Fritsch & Irmão, á praça Quinze de Novembro n. 12, baixos do "Hotel de France".

Para o acondicionamento de discos

CARTA PATENTE N. 6.787

O GRAMOPHONE é o piano do pobre; e os discos são a musica — está em seu acondicionamento a sua durabilidade e asseio.

A CAPA PRIVILEGIADA evita a entrada da poeira pelo circulo central — porque o não tem.

A CAPA PRIVILEGIADA, não tendo a abertura central nem os cantos agudos, isto é, sendo elles cortados em triangulo, não se intromettem na abertura; e deste modo torna a capa duravel.

A CAPA PRIVILEGIADA custa tanto quanto a antiga, e tem as vantagens supras, e mais a de, não se rasgando tanto, embellezar o disco; quantas vezes um disco novo parece velho, só porque a capa está rôta.

A CAPA PRIVILEGIADA é adquirida no seu fornecedor, nos discos que comprar, gratuitamente; e para encapar os discos que já possue, elle lh'as venderá a preço razoavel. Peçam a Capa privilegiada.

PREDIO

Compra-se um, de um só pavimento, com 4 quartos e mais dependencias, com porão habitavel até 18:000$000, nos bairros de Botafogo, Laranjeiras, Copacabana e Cattete. Cartas a esta folha para M. T.

Commodo mobilado

Precisa-se de um, em que se tenha inteira liberdade, na Lapa ou no Cattete. Quem o tiver nestas condições, dirija-se para este jornal a M. T.

Aguas mineraes nacionaes

Vende-se em toda a parte a $600 a garrafa. 4126

LADRILHEIROS

Precisa-se de bons officiaes ladrilheiros na rua da Quitanda n. 48. J. Ferrer & C.

PLANTAS

Vendem-se muito barato para entrega do terreno, trata-se na rua Mariz e Barros, 366, com Augusto Fonseca ou no mercado de Flores n. 40. Telephone 4.064. Central.

PALACIO DAS NOIVAS

83-RUA DA URUGUAYANA-83

(CANTO DA RUA DO HOSPICIO)

Unica casa especial em enxovaes para noivas

Enviamos catalogos, orçamentos e amostras, livre de porte pelo correio

ENXOVAL completo para o dia, incluindo vestido feito por medida e a capricho..... **70$000, 60$000 e 50$000**

ENXOVAL com lindo tecido fantazia .... **80$000**

ENXOVAL bello vestido de damasse, linho, seda ou outros tecidos a escolher, **100$** e ... **90$000**

ENXOVAL completo com todas as peças precisas para o dia incluindo roupa branca, **110$** e .. **120$000**

Alem destes enxovaes, fornecemos bellos enxovaes de seda com toda a roupa branca finissima desde 150$000 ao mais rico que desejarem.

EM NOSSA IMPORTANTE OFFICINA DE COSTURAS confeccionamos qualquer toilette pelos mais modernos figurinos

Completo sortimento de fazendas, modas, miudezas, galões, rendas fitas, etc.

Grande escolha de confecções para inverno, paletots, manteaux, capas, costumes em drap, feltro, sarja, etc.

RUA DA URUGUAYANA N 83

JARDIM & BENTO

Rio de Janeiro

MUCUSAN

Grande descoberta do Dr. A. FOELSING

Cura radical DA GONORRHEA

CERTA E INFALLIVEL

A venda nas principaes Pharmacias e Drogarias

DEPOSITO:

CASA STANDARD

93 – Ouvidor – 95

RIO

HYGIENE DA BOCCA

Pasta dentifricia oxygenada, clarela os dentes, fortifica as gengivas e perfuma o halito, destróe a carie dentaria tornando a dentadura forte e vigorosa.

A' venda em todas as boas perfumarias e pharmacias. — Fabricada por

Causa & Medina

6, RUA LUIZ DE CAMÕES, 6

Deposito — **COELHO BASTOS & C.— Rua dos Ourives, 44** — Em S. Paulo **Baruel & C.**

GRAÇAS A'S Gottas Salvadoras das Parturientes

De sr. VAN DER LAAN

Desappareceram os perigos dos partos difficeis e laboriosos

A parturiente que fizer uso do alludido medicamento durante o ultimo mez de gravidez, terá um parto rapido e feliz.

Innumeros attestados provam exhuberantemente a sua efficacia muitos medicos o aconselham.

Depositarios geraes

ARAUJO FREITAS & C.

88, Rua dos Ourives, e S. Pedro, 100

RIO DE JANEIRO

Pulias de aço

Transmissões

Correias

Oleos

Sempre grande stock na

GASMOTOREN-FABRIK DEUTZ

SUCCURSAL BRASILEIRA

Caixa postal 1304-Rua 1 de Março 104 e 106

RIO DE JANEIRO

Tem V. Ex. Cabellos brancos?

Tem feito uso de TINTURAS para recolorir seus cabellos?

Já experimentou a

VICTORY?

E' dever experimentar, porque só a experiencia propria nos ensina qual o producto que mais convém á toilette das senhoras e que melhor restitue a **cor natural** dos cabellos, sem deixar o menor vestigio de pintura.

A Victory não contém absolutamente nitrato de prata, nem mancha a pelle, nem queima os cabellos. E' uma agua branca que se usa com as proprias mãos, sem cuidados de applicação, que permitte tomar banho de chuva, que elimina a caspa, e que é hoje preferida pelas grandes senhoras da nossa sociedade. Preço 5$000.

COELHO BASTOS & C.

42-RUA DOS OURIVES-44

RIO DE JANEIRO

e nas principaes perfumarias

Roupas brancas para Senhoras

CAMIZAS PARA SENHORAS DESDE 1$400!!!

Procurem na Grande Liquidação do "Ao Paraizo das Andorinhas"—Avenida Passos, 109, em frente á Casa Guiomar.

CALLOS

Com applicação do remedio de R. S. Pinto, fica-se livre desse flagello. Vende-se na Garrafa Grande, rua da Uruguayana 60.

PELAS CHAGAS DE CHRISTO

Uma senhora, achando-se doente ha annos e impossibilitada de trabalhar, como prova com attestado medico e com duas filhas, estando uma tuberculosa e não podendo trabalhar e sem ter meios para sustentar-se e ás suas duas filhas, passando as maiores necessidades, vem, por isso, pedir ás pessoas caridosas e ás almas bemfazejas, paes e mães de familia, por amor de seus filhos e por alma de seus parentes e pela Sagrada Paixão e Morte de Nosso Senhor Jesus Christo, uma esmola para o seu sustento e para alliviar os seus soffrimentos e de suas filhas, pois que Deus a todos dará recompensa. — Rua Senhor de Mattosinhos n. 34, antigo 26, primeira casa, bondes de Catumby e Itapirú. Esta caridosa redacção presta-se a receber toda e qualquer esmola com este destino caridoso.

Ouro

prata, brilhantes, joias usadas, cautelas do Monte de Soccorro, compram-se, pagam-se bem; na rua Sete de Setembro n. 215.

INHAUMA

Vende-se boa área de terreno perto de uma fabrica; trata-se na rua dos Ourives n. 124, bilheteria.

Vendedor de auto-caminhões

Precisa-se de um bem relacionado e conhecedor do negocio. Paga-se ordenado fixo e commissão. Dirigir-se por favor cartas ás iniciaes A. F., neste jornal.

Cachorro perdido em Botafogo

Perdeu-se um cachorro magro com os seguintes signaes: branco com malhas castanhas; attende ao nome de CAMPOLINO; gratifica-se generosamente a quem o levar á *rua Macedo Sobrinho — 67 — Largo dos Leões.*

LUTO ???

Tinturaria S. Joaquim

Tendes roupa para lavar ou tingir, levae sem perder tempo, garantindo perfeição.

Rua do Cattete, 302

Filial — Rua dos Voluntarios 367.

7099

BARATA FIAT

Vende-se uma completamente nova com excellentes accommodações para quatro rapazes. Força 60 H. P. Para informações á rua de S. Bento 28, sala dos fundos com o sr. Moraes. 3519

ATTENÇÃO

Vende-se um bom predio construido de pouco tempo com muito terreno, mesmo pegado á estação do Madureira, á rua Lopes n. 99, trata-se no armazem de madeiras numero 224, na mesma estação. N. B. Tambem se vendem terrenos em lotes, ou uma grande área com ou sem predios, junto á estação de Cascadura. 29 — 10 — 1912. 3031

SITIO

Compra-se, por preço commodo, um, em logar saudavel, com grandes pastos, proximo a esta capital, ou na estação do Tunel Grande; cartas com todas as indicações, a Neto, rua S. Francisco Xavier, 43. 4512

FRANCEZ, portuguez, inglez, allemão — O Instituto Polyglotico Rio Branco ensina a fallar e escrever em pouco tempo. Avenida Rio Branco 90. Curso especial e GRATUITO, de Chorographia e historia do Brasil. Professores habilitadissimos.

Camizas de Zephir para Homens

ARTIGO CHIC!!! DESDE 2$500

Certifiquem na Grande Liquidação do "Ao Paraizo das Andorinhas" — Avenida Passos, 109, em frente á Casa Guiomar.

Escripturação mercantil

POR MANOEL PINHEIRO GUIMARÃES

RIO — 1912

Acaba de sair do prélo, esta importante obra — util e proveitosa a todos, indispensavel á classe commercial. Expõe claramente os preceitos da arte, mostra como se escripturam os livros commerciaes, fornece um grande numero de normas para correspondencia, officios, contratos, e mais documentos do commercio — afóra varias transcripções de leis commerciaes em vigor. Linguagem simples, clara, ao alcance de qualquer intelligencia. E' a obra mais intuitiva e clara deste importante ramo de conhecimentos. A' venda nas principaes livrarias da capital, e Guitarra de Prata, rua da Carioca 37.

Preço: Brochura, 7$000. Rio de Janeiro.

FORÇA

e saude provém de um figado limpo e são.

Nenhum organismo póde sentir-se bem cujo estomago, figado e intestinos não funccionem com regularidade e isso se obtem sem o menor incommodo e sem dieta com as

Pilulas Indigenas de TAYUYA'

do dr. MONTE GODINHO que servem para combater: a prisão de ventre, hemorrhoides, congestão cerebral, febres biliosas, engorgitamento do figado, falta de appetite, tonteiras e dor de cabeça.

Como reguladoras dos incommodos mensaes das senhoras têm sua reputação firmada.

AS PILULAS DE TAYUYA' do DR. MONTE GODINHO acham-se á venda nas pharmacias e drogarias.

Deposito: BRAGANÇA CID & COMP.—Rua do Hospicio, 3, Rosario 62

GRAUNA

TONICO VEGETAL PARA O CABELLO

Quereis ter lindos cabellos?... Usai a **GRA'UNA**. Quereis ficar livre da caspa?.. Usai a **GRAUNA**. Quereis fazer desapparecer a calvicie?.. Usai a **GRAUNA**. Quereis ter os vossos cabellos lustreosos e macios como o mais fino velludo? Usai a **GRAUNA**.

A GRAU'NA é um tonico indigena, fabricada segundo a receita deixada pelo seu descobridor, distincto botanico. A GRAU'NA é feita sómente de vegetaes que se encontram na flora brasileira. A GRAU'NA não é nociva e, sendo applicada com perseverança, por força ha de produzir effeitos assombrosos.

A GRAU'NA vende-se nas principaes casas de perfumarias, drogarias e barboarias desta capital e do interior.

DEPOSITOS—No Rio, **Araujo Freitas & C.**, rua dos Ourives n. 114, e P. de Araujo & C. Rua de S. Pedro n. 82. — Em S. Paulo, **Baruel & C.**, Largo da Sé — Em Santos, **Rodolpho M. Guimarães**, praça da Republica.

JUVENTUDE ALEXANDRE

Evita a caspa e a quéda do cabello, dá-lhe vigor e rejuvenesce. E' o unico tonico que não tendo nitrato de prata, faz com que os cabellos brancos voltem á côr primitiva e não queima a pelle. A **JUVENTUDE** tem merecido os melhores louvores das pessoas cuidadosas na conservação do cabello. O grande consumo e o grande numero de attestados que possuimos nos animam a recommendar a **JUVENTUDE** como o melhor dos tonicos para desenvolver o crescimento do cabello, tornando-o abundante e macio. A caspa é uma das maiores causas da calvice: a **JUVENTUDE** extingue-a em quatro dias. Preço 3$000. A' venda em todas as boas perfumarias e drogarias do Rio e em S. PAULO—**Baruel & Comp.** Approvada pela directoria de Saude Publica e premiada com medalha de ouro na Exposição de 1908. Cuidado com as imitações. Peçam **Juventude Alexandre.** Para a cutis usem TALQUINA.

AINDA PO'DE CURAR-SE!!! NÃO DESANIME

SE SOFFRE DE

Nervosismo	**Tuberculose**	**Hysterism**
Falta de memoria	**Falta de appetite**	**Anemia**
Terrores nocturnos	**Ataques**	**Insomnia**

póde estar certo que encontrou o remedio para curar-se: este medicamento chama-se

DYNAMOGENOL

o rei dos tonicos fortificantes, é o mais bello e agradavel dos remedios phosphatados é o mais experimentado, é o mais perfeito e mais assimilavel.

BANCO MERCANTIL DO RIO DE JANEIRO

67, Rua Primeiro de Março, 67

Presidente—João Ribeiro de Oliveira e Souza. Director—Agenor Barbosa

BANCO DE DEPOSITOS E DESCONTOS—FAZ TODAS AS OPERAÇÕES BANCARIAS

Conta corrente de movimento		3 °/°
Letras a premio	**3 mezes**	4 °/°
	6 mezes	5 °/°
	9 mezes	6 °/°
	12 mezes	7 °/°
	24 mezes	7 1/2 °/°

As notas promissoras a prazo de um e dois annos são emittidas com coupons pagaveis trimestralmente, correspondentes aos juros.

Gonorrhéa

20 annos de triumpho..! Milhares de curas

CURA RADICAL EM 6 DIAS

A **Injecção Palmeira** é o medicamento mais conhecido para o tratamento da gonorrhéa, por mais chronica ou aguda que seja; desapparece com o uso de um só vidro evita o estreitamento e não produz a menor dôr. A's venda em todas as pharmacias e drogarias. Deposito geral: DROGARIA PACHECO, rua dos Andradas n. 95—Em S. Paulo: BARUEL & C.—Vidro 3$000.

Adoptado no Exercito

O VINHO DE MORRHUOL DO Dr. Monte Godinho

é especialmente recommendado ás senhoras que amamentam, porque não só este soberano remedio augmenta a secreção do leite, como favorece a dentição das creanças que ingerem substancias medicamentosas no leite materno

Contra anemia, Excessos de trabalho, Fraqueza de ossos e Fraqueza geral

tem dado os melhores resultados

O seu gosto é agradavel

Exigir VINHO de MORRHUOL do **Dr. Monte Godinho**

A' venda nas drogarias e pharmacias.

Deposito: **Bragança Cid. & Comp.**—Rua do Hospicio 9

Saias imitação de Lã, modernas á 3$500

Só na Grande Liquidação do "Ao Paraizo das Andorinhas" — Avenida Passos, 109, em frente á Casa Guiomar.

MOVEIS

Camas para casado, 32$ a 30$, canella 45$ e 54$, solteiro 26$, toilettes de vinhatico 100$ a 105$, canella 105$ a 110$, inglezes 55$ commodas de vinhatico 55$ a 60$, guarda-comidas 50$, guarda-louças 50$, guarda-vestidos 50$ a 60$, mobilias 130$, estufas 180$ a 220$, mesas elasticas 65$, cadeiras austriacas 110$ a 120$, duzia canella 75$, dormitorios canella, 5 peças 320$, ditos superiores com 6 peças 510$, salas de jantar de canella 450$, cabides de centro 16$, mesas de centro 15$, colxões para casados, 10$ a 30$; solteiro, 4$ a 15$; não mencionamos mais preços, é tudo com grande abatimento, é tudo novo e de primeira qualidade. Parece mysterio. Só vendo para crer.

Largo da Lapa n. 140 (antigo)

Leão dos Mares

FILIAL: RUA DO RIACHUELO N. 71

RHEUMATISMO O IPEUVO'L

IPEUVOL. Approvado pela Directoria de Saude Publica. E' o melhor remedio da actualidade para combater os rheumatismos em geral e a presença do acido urico do sangue, bem como o maior eliminador da syphilis. O rheumatico sente prompto allivio logo após á ingestão da 2ª colher. Cedem promptamente com o uso do Ipeuvol os rheumatismos: articular agudo e chronico; articular deformante; o gottoso; o muscular; o do fundo syphilitico; lumbago; o arthritismo e a dor sciatica.

Encontra-se em todas as pharmacias e drogarias.

Depositos: Silva & Granado — Assembléa 34.

Harpa Erard

Vende-se uma para vêr e tratar das 11 horas ao meio dia; na rua D. Marianna 149, Botafogo. 3517

Formicida Brasileiro

Infallivel na extincção da **'SAUVA'**

ALVES MAGALHÃES & C.

Rua S. Pedro, 91 — RIO

Novo e util acondicionamento em latas com sobre tampa e alça

Garantido pela patente n. 6371 de 11 de Janeiro de 1911

INJECÇÃO MACEDO

Hygienica, Infallivel e Preservativa

CURA AS GONORRHE'AS RECENTES E CHRONICAS

Approvado pela Directoria Geral de Saude Publica

VENDE-SE NAS BOAS DROGARIAS

O SABONETE de sáes de

LA TOJA

E' o Sabonete sem rival

O SABONETE de sáes de

LA TOJA

E' o **SABONETE** mais completo, mais perfeito, tanto para fins medicinaes, como de «toilette» que até hoje tem-se fabricado.

E' de aroma agradabilissimo. Purifica, amacia e embelleza a cutis. Evita as molestias da pelle e cura muitas dellas. Combate a caspa, evitando, assim, a quéda do cabello, corrige a irritação produzida pela transpiração.

Emfim, o **SABONETE «LA TOJA»** é o unico que póde ser usado com agua salgada, produzindo linda espuma.

Experimental-o é adoptal-o

Encontra-se nas principaes perfumarias, drogarias, pharmacias e armarinhos

DEPOSITARIOS:

DE LA BALZE & C.—RUA DE S. PEDRO N. 80

PILULAS DE CAFERANA

ABREU SOBRINHO

CURAM

Sezões-Maleitas

Febres palustres

Intermittentes

Nevralgias

Muito cuidado com as falsificações e imitações

Unicos depositarios, Bragança Cid & C.—rua do Hospicio 9.

Flores Brancas

(LEUCORRHEAS) cura certa e radical com o XAROPE DE SAMBAHYBA de ABREU SOBRINHO — Deposito: Rua do Hospicio 9 Rio — Fabrica, Largo da Lapa 6.

50 ANNOS DE SUCCESSO !!! DO ELIXIR DE CAMOMILLA DE REBELLO GRANJO

Para as molestias de estomago, não possue *rival*. -- Fallam *cincoenta annos*, de *verdades*, pregados em face de muitos milhões de habitantes—, que no Brasil usaram ou viram usar este grande *medicamento*. -- VIDRO 2$500

Fabrica: Pharmacia e **Drogaria Rebello Granjo**, de propriedade do chimico-pharmaceutico **J. R. SA' CARVALHO**

Depositarios geraes:

ARAUJO FREITAS & C. -- *RUA S. PEDRO 100*

CIGARROS

"REI DO MUNDO"

Propalando competidores malevolos e sem criterio que os nossos afamados cigarros "Brahma", "69", "Circular", "Calmantes", "Ancora", "Operarios", "Imbuhy", "Vinela", etc., não se encontram mais á venda por haver acabado a nossa fabrica, prevenimos aos nossos amigos e freguezes que é isso inteiramente falso, continuando as mesmas nossas marcas em franco successo.

Os nossos consumidores encontral-as-ão em nosso deposito, á

69—Rua de S. Pedro—69

Nunes dos Santos & C.

TELEPHONE, 3.027

3824

NOVA DESCOBERTA!

Ficou cabalmente provada a cura da "Asthma e bronchite asthmatica", com o poderoso "Elixir anti-asthmatico de Brüzzi", especifico vegetal de incontestavel valor scientifico. Não ha um só caso que não se observe a cura immediata, com este prodigioso medicamento. Unicos depositarios: Brüzzi & C. — Rua do Hospicio, 144.

Os pequenos annuncios de ALUGA-SE, PRECISA-SE e VENDE-SE, não excedendo de tres linhas, custam nesta folha 200 réis, por tres vezes.

Armazem de seccos e molhados

Traspassa-se um em ponto magnifico, fazendo bom negocio e não precisando de grande capital, no centro de grande povoação e proximo á estação; o motivo é o seu proprietario achar-se doente e precisar retirar-se; para ver e tratar,na estrada de Santa Cruz n. 438, villa de Santo Antonio, estação de Campo Grande.

Talco Perola

Superior ao melhor pó de arroz. O mais fino, o mais perfumado e o mais adherente; amacia a cutis e evita as espinhas. Vende-se nas casas Cirio e Bazin. Preço, 2$000.

O FUTURO DESVENDADO !!!

Mme. Sinai, cartomante da maxima discreção e seriedade, com longa pratica na Europa, e profundos conhecimentos de sciencias occultas, explica tudo com certeza e faz quaesquer trabalhos para a tranquillidade e bem-estar, realização de casamentos, negocios felizes e combate os vicios e más inclinações. Avenida Passos n. 44, sobrado.

PHOTOGRAPHO

Offerece-se um moçinho com muita pratica de photographia; na rua dos Arcos n. 14, commodo n. 12.

Cortinados para cazal á 26$500!!!

Só na Grande Liquidação do "Ao Paraizo das Andorinhas" — Avenida Passos, 109, em frente á Casa Guiomar.

FILTRO "FIEL"

(DE PEDRA NATURAL)

Privilegiado Patente 5436

PRATICO E DE INVARIAVEL FUNCCIONAMENTO

Preservado da poeira

Agua saborosa e sempre fresca, filtrando na média 2 litros por hora

Premiado com medalhas de ouro na Exposição Nacional de 1908 e internacional de Hygiene de 1909.

Adoptado com exito sem egual em todos os Ministerios e Repartições Publicas desta Capital.

A' venda em todas as grandes casas de louças e ferragens

ou na fabrica

FIEL AUGUSTO DE OLIVEIRA & C.

160 — Rua 24 de Maio — 162

PREÇO 120$000

Telephone "Villa" 41

Attenção

Por motivo de doença da proprietaria traspassa-se uma pequena industria, que dá mensalmente de mais de 300$000 a 500$000. E' negocio sério e que com mais algum reclamo póde produzir maior renda.

Não se admittem intermediarios.

Quem pretender mais detalhados informes, escreva para esta redacção, sobrescriptando — Caixa do «Correio da Manhã» — Rua do Ouvidor, 163—E. Q.

DENTISTA

Moreira Senna, especialista em extracções de dentes completamente sem dôr. Cura dentes abalados e gengivas purulentas. Colloca dentes com ou sem chapa, corôas, pivots, etc. Trabalha pelo systema americano, a preços reduzidos.

Accita pagamentos em prestações e indemniza todo trabalho que não ficar a gosto do cliente.

Das 8 da manhã ás 8 da noite. Rua Marechal Floriano Peixoto n. 46, proximo á rua dos Andradas.

Callos

A Callopedina Rodrigues é o unico remedio que extrahe callos. Deposito: Gonçalves Dias, 59 e em todas as drogarias e pharmacias.

PNEUMOL

Especifico contra fraqueza pulmonar, bronchite e asthma

DROGARIA BERRINI

e em todas as drogarias e pharmacias

Vendem-se Bicyclette Ingleza com roda livre por 150$, para homem e Bicyclette Ingleza Brown com roda livre para homem 170$ e Flying Wheel e Alldays por 200$ e para menino 140$ e menina 150$, novas na

PRAÇA DA REPUBLICA N. 52

LOTERIA DO RIO GRANDE DO SUL

Unica que distribue 75 % em premios e joga sempre com 15 mil bilhetes

Extracções por urnas e espheras

Terça-feira 5 de novembro

40:000$000

POR 10$000

Tem duas terminações

Segunda-feira, 11 de novembro

80:000$000

Por 20$000

Tem duas terminações

Bilhetes a venda em todas as casas lotericas do Estado

GONORRHÉAS

OPIATINA

Cura radical em poucos dias! Não precisa injecção! E' o unico especifico anti-blenorrhagico que cura radicalmente em poucos dias, todos os corrimentos recentes ou chronicos, flores brancas, a retenção da urina. Não é injecção. Toma-se tão sómente tres vezes ao dia e em sua composição não entram ingredientes que possam prejudicar o estomago ou intestinos.

Unico e exclusivo deposito—Pharmacia e drogaria de A. Ruas & C. (antiga pharmacia Silvas).

Praça Tiradentes, 9

Cuidado com as imitações!

Colchas de côres para cazal á 3$000

Só na Grande Liquidação do "Ao Paraizo das Andorinhas" — Avenida Passos, 109, em frente á Casa Guiomar.

INSTITUTO PHYSIOTHERAPICO

Do dr. Gustavo Armbrust. Livre docente de therapeutica da Faculdade de Medicina — Rua Senador Dantas n. 48.

Tratamento das seguintes molestias: anemia, hysteria, neurasthenia, tuberculose incipiente, nevralgia, chorea, dyspepsia, bronchite, arterio-sclerose, por meio de duchas: fria, tepida ou escoceza.

Enxaqueca, insomnia e diarrhéa, pelo envolutorio humido. Obesidade, arthritismo, diabetes, asthma e rheumatismo, pelo banho de ar quente, ducha e regimen. Paralysia, prisão de ventre e dilatação do estomago pela massagem. Erysipela, abcessos, anthrax, blenorrhagia e tuberculose, pelo methodo de Bier. Tabes e paralysias, pela reeducação motora.

Consultas de 2 ás 3—Rua Uruguayana, 3.

NEURONTE

O mais poderoso dos «Tonicos Reconstituintes e Fortificantes»

Producto obtido da associação esmerada e meticulosa dos Glycerophosphatos de cal, de soda e de magnesia — ao acido phosphorico, aos extractos de kola e de coca e ao cacao soluvel desgordurado.

Deposito geral: PHARMACIA E DROGARIA CAMPOS HEITOR & C

RUA URUGUAYANA N. 35

RHEUMATISMO O IPEUVÓL

Cura como por encanto os rheumatismos de fundo syphilitico, o articular deformante, o articular agudo e chronico, o gotte o o o

ARTHRITISMO

O rheumatico sente allivio na 2ª colher e fica curado com um só vidro

Venda em todas pharmacias e drogarias

Depositarios:

Silva & Granado

RUA ASSEMBLÉA, 34

Approvado pela Saude Publica

Theatro Apollo — Empresa Theatral Fluminense Direc.: José Loureiro

HOJE — A's 8 3|4 — HOJE

ESPECTACULO COMPLETO em festival da actriz

— — ZAZA' — —

1ª representação do «lever de rideau» de Carlos Bittencourt.

No Camarim da actriz

BRILHANTE INTERMEDIO

em que toma parte a encantadora menina de 8 annos La Sultana cantando a aria da Traviata, o tenor Sales Ribeiro e muitos artistas.

O SUCCESSO DA EPOCHA A REVISTA

O RANZINZA

Surpresas por Olympio Nogueira, João de Deus, Zazá e toda a companhia.

Noite de alegria!

Musica e flores em profusão!

Em ensaios—O GATO PRETO. — Amanhã—Espectaculos por sessões — O RANZINZA.

PARQUE FLUMINENSE

LARGO DO MACHADO—Companhia Cinematographica Brasileira

Exhibição de fitas cinematographicas alternando com apresentação de artistas no palco

HOJE — NO PALCO — HOJE

SUCCESSO CRESCENTE DE

MR. OLALFA

A lampada Humana!!

O homem infernal !! Verdadeiro filho do Averno !! O assombro do seculo XX! O homem que come fogo !! Bebe Kerozene !!

NA TELA: 15 surprehendentes e arrebatadores films, onde se destacam as tres grandes e sensacionaes films de longa metragem:

Um homem contra as féras

Um homem ousou collocar sua machina cinematographica diante das féras. Scena completamente nova, de caçadas authenticas e audaciosas, feitas na Africa do Norte. Neste prestigioso film do natural,com 700 metros, vemos os animaes na mais terrivel e empolgante realidade, ora em lucta aberta, pela energia e pela força do vontade do Buffalo Jones que com justa razão denominou-se o Rei das Brenhas.

A Rainha dos «Pampas»

Temeroso concepção cinematographica, cheia de aventuras e audacias. O odio das raças faz vibrar os sentimentos mais selvagens da «Rainha dos Valdevinos», que se empenha por vezes em titanicas luctas: extranha degladiação de cavalheiros e pretos. Interpretes: Os mais afamados heróes do Velho Oeste, nascidos no paiz. O Far-West e o touro bravio, em pleno campo—1.342 metros, 200 quadros 3 partes.

A AMBICIOSA

1320 metros, tres actos e 167 quadros—Drama pungente da vida quotidiana, commovente no ultimo grão e dum alto valor moral, em uma magnifica decoração que offerece a belleza das paizagens. Bellissimo film da florescente fabrica Vallette. Interpretes: Frederic. O tiro ao alvo, balanço, trapezios e grande numero de diversões gratis.

EMPRESA PASCHOAL SEGRETO

Espectaculos por sessões a preço de cinema

HOJE — *Quinta-feira, 31 de outubro* — HOJE

No Cinema Theatro S. José

Companhia Nacional de que faz parte a distincta actriz brasileira CINIRA POLONIO

Direcção scenica do actor DOMINGOS BRAGA. — Maestro director da orchestra, JOSE' NUNES

A mais completa victoria do theatro popular!

A's 7, ás 8 3|4 e ás 10 1|2 da noite

23ª, 24ª e 25ª representações da engraçadissima burleta em tres actos de Antonio Quintiliano, musica do Domingos Roque.

NÃO SOU CAJU'!

Disciplinado corpo de de ensemblistas

Espectaculo da mais rigorosa moralidade

Montagem deslumbrante

Grande successo de **Alfredo Silva e Pepa Delgado** no duetto do terceiro acto.

AMANHÃ — **Não sou cajú!**

A seguir — **O Cachorro da Mulata**

SABBADO 2 — Grandioso programma sacro em commemoração aos mortos.

No Pavilhão Internacional

Companhia Popular de Operetas, Magicas e Revistas — Direcção scenica de Candido Nazareth. Maestro director da orchestra Agostinho Gouvêa.

Exito absoluto!

A's 8 e ás 10 horas da noite

53ª e 54ª representações da engraçadissima revista em tres actos

O CHEGADINHO

As coplas da Senhora do Cachorro, por Herminia Adelaide. A canção da Viuva Alegre, por VIRGINIA ACO.

O Côro dos Foguetes!

O Tercetto das Creadas!

Duas horas do mais franco bom humor

Amanhã e todas as noites — O Chegadinho

Sabbado 2 — Gandioso programma sacro.

A seguir — Jógo no Cachorro!

THEATRO S. PEDRO

Empresa MORAES & C.

Direcção JOSE' LOUREIRO

ESPECTACULOS POR SESSÕES

Grande Companhia de Operetas, Magicas e Revistas

Direcção musical dos maestros Luz Junior e Luiz Moreira

HOJE — HOJE

A's 7 3|4 e 9 3|4

Espirito e graça! Bella musica!

Scenarios chics! Ricas toilettes!

O vaudeville opereta em 3 actos, original de G. FEYDEAU:

O NOIVO É OUTRO...

Grande corpo de coristas senhoras

A SEGUIR—A revista de grande successo

Contas do Porto

EM ENSAIOS—A revista

Que ha de novo?

Preços de cinema

THEATRO MUNICIPAL

COMPANHIA NACIONAL — Empreza subvencionada — Ed. Victorino

HOJE — HOJE

A BELLA Mme. VARGAS

ás 9 horas

a peça em 3 actos, de João do Rio

O MAIOR SUCCESSO THEATRAL

Amanhã: A BELLA Mme. VARGAS.

Domingo, em matinée, A Bella Mme. Vargas.

Em ensaios, a peça em 3 actos de Coelho Netto

O DINHEIRO

Os bilhetes estão á venda no «Jornal do Brasil».

ROYAL CINE

Empresa Castro, Pereira & Silva

Gerente Manoel F. da Silva

Estrada Real de Santa Cruz n. 3074

CASCADURA

Companhia dramatica dirigida pelo actor Pereira da Costa

HOJE — HOJE

8ª representação do espectaculoso magica em 5 actos, 6 quadros e uma bellissima apotheose, com 35 numeros de musica, original do maestro ASSIS PACHECO

O Chifre do Diabo

Toma parte toda a companhia e o disciplinado corpo de ensemblistas.

A's 8 1|2 ——— A's 8 1|2

Depois do espectaculo haverá bondes extraordinarios.

Bilhetes á venda no armazem Costo Pereira & Silva.

Preços do costume

Em ensaios — O bellissimo drama

Amor de Perdição

extraido por Alvaro Péres

CINEMA THEATRO CHANTECLER

53, Rua Visconde do Rio Branco, 53

Empresa JULIO FRAGANA & C.

Grande companhia de comedias, vaudevilles e burletas, da primeira actriz Apollonia Plato, sob a direcção do actor Germano Alves

HOJE - A's 7 1|2 e ás 9 1|4 - HOJE

3ª e 4ª representações do espirituosissimo vaudevilleem 3 actos, original de V. de Cottens e D. H. Fl. rio Veber traducção de Candido Costa

UM NOIVADO DE ARRELIA

PERSONAGENS — Fronquet, Augusto Santos, Gastão Bousin, Alexandre Poggio, Pinguinin, Felippe Santos, Fakzand, Germano Alves, Legrignol, Pedro Nunes, D. Romen, Arthur Leitão, Malaquias, Martins Plantin, Leopoldo Prata, Mister Watson, Barreto, Helena, Dolores Poggio,Chichinette, Fernando, Figueiredo. Sras. Falzard, Apollonia Pinto, Cecilia Bousin, Araceli Santos, Adelia Sanches, Alvina Leitão, M. Plantin, Arminda Santos.

Grande successo. Fabrica de gargalhadas.

Scenarios novos de Alexandre Poggio

Attenção — A seguir: O cachorro da madama,

Burleta em 3 actos ornada de musica

POLYTHEAMA

Rua Visconde de Itauna 443—Propriedade de Eduardo Victorino — Grande companhia Dramatica—Orchestra sob a regencia do maestro

Amanhã! Dia santificado Amanhã!

1ª representação do grandioso drama sacro em 13 quadros em verso do laureado escriptor portuguez Eduardo Garrido, ornado de musica dos maestro José Nunes e B. Martins.

O Martyr do Calvario

PERSONAGENS — Jesus, C. Gonzaga; Judas, Eduardo Pereira; Pilatos, A. Joaquim; Caifás, R. Guimarães; Annás, A. Baptista; Dario, Luiz Pinto; Porcio, Pereira Junior; Malcus, P. Augusto; S. João, Mesquita Junior;S. Pedro, A. Joaquim; José de Arimathéa, Corrêa; Simão, Armando; S. Thiago, Moreira; Songuinhos, Pereira; Eleazar, Rosas; Jacob, Corrêa; Samuel, Pedrete; Nicodemos, Pereira Junior; Centurião, Freitas Borges; Giestas, Armando, Dimas; Lamas, Ismael Olga; Virgem Maria, Livia; Magdalena, Olympia; Samaritana, Maria Grillo; Veronica, Fernanda; Rachel, Branca de Lima; Ruth, Candida; Sarah, Maria Grillo; Anjo, Carmen; Uma mulher, Francisca; outra, Amelia. Um apostolo, Jamegão; outro, Jesus.

COMPANHIA INTERNACIONAL CINEMATOGRAPHICA

Centro da élite carioca — Rua do Ouvidor, 127

CINEMA OUVIDOR

Centro da élite carioca — Rua do Ouvidor, 127

O mais modesto e frequentado nas matinées

HOJE — Novo e artistico programma em que mais dois incomparaveis films são dados á téla do Ouvidor, destinados a exalçar mais a nossa casa, tornando-a uma das primeiras pela grandeza de films expostos, quer pelo enredo; quer pela mise-en-scene — HOJE

1ª 2ª e 3ª partes

O ENCANTO FATAL

Conceituado trabalho da «Aquila Film», em 1.800 metros, em tres actos. Como pallida exposição do bello film, damos alguns dos seus mais encantadores quadros

A VINGADORA

Trabalho primoroso da Aquilla-Film

Venda, locação e contracto de films á rua S. José 67 — Caixa postal 428 — Telephone 3851 — Endereço telegraphico STAMILE

THEATRO RECREIO — EMPRESA THEATRAL — Direcção José Loureiro

Grande Companhia Hespanhola de zarzuela e opereta PABLO LOPEZ

Maestro — Severo Muguezza — Director de scena Luiz Navarro

HOJE — 1ª representação — HOJE

do mais popular drama em 2 partes e 7 quadros do immortal poeta D. José Zorrilla

D. JOÃO TENORIO

Personagens — D. Ines de Oloa, Elena Parada; D. Ana de Pantoja, Anita Navarro; Brigida, Josephina Soriano; Lucia, Paquita Lopez; La Abadesa, Matilde Ganga; La Tornera, Esther Lopez; D. Juan Tenorio, D. Luiz Navarro; D. Luiz Mejias, Francisco Ayela; D. Gonzalo de Ulloa, Andres Barreto; D. Diogo Tenorio, Manuel Ganga; Capitan Centellas, Luis Anton; D. Rafael Avellaneda, Pab ito Lopez; Marcos Ciutti, Miguel Rins; Christofano Buttarelli, José Payon; Escultor, Juan Ledesma; Gaston, Manuel Hidalgo; Aguacil 1º Juan Sansano; Aguacil 2º Santiago Campos.

Estatuas, Emascarados, convidados, aguaciles y pueblo.

AS 8 3|4 ENTRADA GERAL 1$000 AS 8 3|4

Brevemente — A MARCHA DE CADIS. Em ensaios a bella zarzuella AS DUAS PRINCEZAS

Amanhã -- Matinée ás 2 horas da tarde

CIRCO SPINELLI

Companhia Equestre Nacional da Capital Federal—Boulevard de S.Christovão — Director e proprietario Affonso Spinelli.

Hoje QUINTA-FEIRA, 31 DE OUTUBRO Hoje

Monumental funcção!!

Extraordinario programma!!

Applausos delirantes!!

ROYAL SIDNEY

Original malabarista comico sobre CYCLE

Sensacional acto!

LAS GEREZANITAS

Applaudidas bailarinas

Successo!

FINALIZARA' a 2ª parte do programma com a apparatosa farça fantastica de grande successo

A ILHA DAS MARAVILHAS

de Benjamin Oliveira, ornada com 25 numeros de musica de Irineu de Almeida.

AMANHÃ — Grande funcção.

AVISO

Sempre novidades e novas estréas

PALACE-THEATRE

(South American Tour)

HOJE - QUINTA-FEIRA, 31 DE OUTUBRO DE 1912 - HOJE

A's 9 horas em ponto

GRANDIOSO ESPECTACULO

7 SENSACIONAES ESTRE'AS 7

BORLEON!! - Notavel saltarim

La Perlowa! Bailes modernos a transformação.

Cline and Clark Bailarinas inglezas.

Ester de Marini Cantora italiana

Denoisy Chanteuse à diction.

Julia Weber Diseuse gaie.

Anita Nieginskaia Cantora cosmopolita.

AVISO IMPORTANTE

Na 1ª quinzena do mez de novembro: ESTRÉA de

LA BELLA ROSALBA

em seus bailes féericos.

PREÇOS DO COSTUME

THEATRO LYRICO

Empresa Theatral Brazileira—Director L. ALONSO

Companhia Italiana de opera e opereta Scognamiglio Caramba

ULTIMOS DIAS

Amanhã 6ª feira—Recita extraordinaria

REGINETTA DELLE ROSE

Opereta em 3 actos de Farzano—Musica de R. Leoncavallo

SABBADO DESCANSO

Domingo

2 grandes espectaculos

Matinèe e soirèe

Segunda-feira

45ª recita de assignatura

Terça feira

Despedida da Companhia, Soirée em honra da artista

Maria Ivanisi

THEATRO MAISON MODERNE

Empresa Paschoal Segreto—Tournée Segreto

HOJE - Quinta-feira, 31 de outubro - HOJE

Grandioso espectaculo de Café Concerto

Extraordinario successo das estrêas de hontem

Exito incomparavel do fakir portuguez Rodrigues

Verdadeiro assombro de insensibilidade

Bianca de Fleury

Concepcion Martinez

Brown & Kennedi

Alzira Campos

La Bella Chilena

Cantores e bailarinos americanos

GRANDE MATCH DE BOX

Tendo empatado hontem a luta em questão empenhados os americanos

JACK MURRAY

e *BEM SMITH*

lutarão hoje á morte para conquista da victoria...

CINEMA THEATRO RIO BRANCO

Avenida Gomes Freire ns. 13 a 21

Empresa WILLIAM & COMP. — Grande Companhia Nacional de Operetas, Magicas e Revistas. — Director ensaiador, actor BRANDÃO (o popularissimo) — Maestro regente da orchestra PAULINO DO SACRAMENTO.

Hoje- QUINTA-FEIRA, 31 DE OUTUBRO -Hoje

Successo indiscutivel!

Triumpho completo

A ultima palavra em espectaculos por sessões — A's 7, 8,50 e 10,30 — 3 sessões —

Ultimas representações

104, 105 e 106 representações da revista de Cardoso de Menezes e Carlos Bittencourt, musica de Paulino do Sacramento

1.400! 1.400

Grande sucesso de Auguste Campos, no Promptidão; e João Colás, no Nicolino. Toma parte toda a companhia

Os 1.400 é o maior successo theatral da actualidade, na opinião unanime do publico e da imprensa.

A seguir: PAPAI GRANDE, de João Claudio. Esta semana: O RIO CIVILISA-SE, DE RAUL PEDERNEIRAS.

Leiam..., pensem... e comprem!

Hoje e Amanhã

Um terno de superior e pura lã preta

33$000!!

Nos outros dias custa 40$000. Não custa 100$000! como annunciaria qualquer outro intrujão

RECLAME DE NOVEMBRO

Um terno de especial brim tussor, de LINHO confecção esmerada

35$000 nos outros mezes custa 45$000

Alfaiataria Guanabara — Rua da Carioca, 34

50, Praça Tiradentes, 50 — **CINEMA PARIS** — Empresa Conte Pereira & C.

TELEPHONE 181 — CENTRAL

HOJE — NOVO PROGRAMMA — HOJE

Sensacionaes novidades dos mais acreditados fabricantes, destacando-se pela sua grandeza um film de arte da afamada fabrica NORDISK.

Soberba concepção — Empolgante trabalho

UM DRAMA NO MAR Ou a Catastrophe do vapor "Sverige"

Nunca até hoje a cinematographia havia conseguido transportar para a tela luminosa um drama empolgantissimo passado em pleno mar. As scenas arrebatadoras deste film mostram em toda a sua tragica grandeza os horrores de um incendio a bordo de um grande transatlantico repleto de passageiros. Um artista animado pela chamma do amor consegue, no entanto, desviar por longo tempo a attenção dos passageiros, que, afinal, são salvos graças á coragem do commandante e á telegraphia sem fio avisando do sinistro outro vapor que muito ao longe navegava. A scena em pleno mar tirada do natural é simplesmente surprehendente.

O RAIO DE SOL Mimosa fantasia de Ambrosio sobre uma lenda de amores.

Olhos vendados ... originaes ... e grande successo. O CIRCO ... Interessante film ... Como extra na MATINÉE Explendida charge comica. Dexi—Lavador de vidros. Sempre novidades no PARIS.

60, Rua da Carioca, 62 — Teleph. 1.937 — **CINEMA IDEAL** — Empresa M. PINTO — Teleph. 1.937

HOJE - Grande e Artistico Programma - HOJE

Composto de tres sensacionaes films de grande metragem. Romantico historico e Vida Real—3.000 metros de fita em um só programma

O Lyrio do Brejo Magistral drama romantico, scenas da vida real. Film com 1.000 metros em 2 partes e 212 quadros da série Savoia-Savoia da fabrica Savoia-Film, jogado pelos seguintes celebres artistas sr. Dilo Lombardi, sra. Azucena della Porta e a senhorita Maria Jacobini. A scena se desenvolve na maravilhosa Villa do Principe Abamelek sobre a collina Gianiculo, em Roma

Demasiado Tarde Grande drama do tempo de Richelieu, em que o negregado cardeal distribue o terror, a angustia, a dor intensa e a morte. Romance de amor ao qual estão ligados actos do sinistro prelado, que uma unica vez na vida pratica a misericordia. Film historico com 1.000 metros em 2 partes e 194 quadros da fabrica Cines

O PERDULARIO Grande e arrebatador drama realista totalmente colorido com 1.000 metros em 2 partes e 302 quadros, film artistico da nova fabrica Milaneza addida á Pathé Frères. O papel da dansarina Zoé Joujou é desempenhado pela grande artista italiana sra. Terribili Gonzales que tanto successo tem alcançado nos films da fabrica CINES

SEXTA-FEIRA — Outro grande successo com exhibição de 3 films de alto valor — MAX LINDER e FRAGSON scena comica com 500 metros escripta e representada por Max Linder, Fragson e Mlle. Ramouard. — CENDRILLON ou a GATA BORRALHEIRA — Film colorido com 1.200 metros em 3 partes. — O DINHEIRO E A CONSCIENCIA — Artistico film dramatico da Gaumont com 1.000 metros em 2 partes.

COMPANHIA CINEMATOGRAPHICA BRASILEIRA

PROGRAMMA DOS CINEMAS

PATHE'

HOJE Em continuação aos grandiosos successos anteriores A platéa se deliciará com o magestoso film: **HOJE**

FASCINAÇÃO E DESHONRA

(O PERDULARIO)

Penetrante drama psychico-social, que evidencia até onde conduzem as paixões desmedidas e irreflectidas. Do lar á banca, da banca á vertigem da roulette e dahi á deshonra e á morte. Artistico film de 1180 metros em 2 partes

PAE E PADRINHO — Finissima comedia da invencivel fabrica ECLAIR de Paris

NAS INDIAS (Usos e costumes no Ceylão) Delicioso film do Eclair-Coloris

Amanhã monumental programma:

O HOMEM E AS FERAS 2ª série, leões, tigres, pantheras etc. Arrojo e audacia...

AS GRANDES CATASTROPHES 3ª serie

Lucta entre o dinheiro e a consciencia (A vida tal qual é) 1050 metros em 2 partes.

AVENIDA

HOJE Artistico programma novo no qual se destaca o grandioso drama romantico passional **HOJE**

O LYRIO DO BREJO

Scenas da vida quotidiana, 2000 metros em 2 actos

Obra bellissima, commovente ao supremo gráo, executada com incomparavel verdade e magistralmente interpretada pelos melhores artistas dos palcos italianos. Este film primoroso, sob todos os aspectos, deixa na alma do espectador uma doce commoção que nos ensina a amar, soffrer e a perdoar. Impeccavel trabalho da emerita fabrica Savoia

Berthodinho e o Farrusco Scena comica GAUMONT

Uma boa acção sempre é recompensada Sentimental DURKEL

GAUMONT JORNAL N. 37 Novidades palpitantes mundiaes

Amanhã — MAX LINDER !!!!!!

ODEON

HOJE — Pomposas novidades cinematographicas — **HOJE**

Genero especial menção e maravilhoso film

DEMASIADO TARDE Drama do tempo de Richelieu em que o negregado cardeal distribue a angustia, a dor intensa e a morte. Bem definido episodio historico ao qual está alliado um romance de amor, em que pela primeira vez o sinistro prelado pratica a misericordia. Esmerado film da Cines de 1063 metros em 2 partes.

GARNI Film documentario

A Filha do mestre de forjas Scena pathetica de revoltas de operarios, escripta por Hugo King Barris

SUICIDIO DE BEBE' Como as demais comedia esta é um verdadeiro mimo com que nos presenteia o menino Abelardo.

AMANHÃ — A delicia das creanças!!!

CENDRILLON Novo e artistico film, ricamente colorido de longa extensão, 1342 metros, 3 partes

---

FILIAES — São Paulo, rua Duque de Caxias 23. Recife, rua das Flores, 10. Porto Alegre, rua dos Andradas, 281, onde vendem-se apparelhos e accessorios Pathé-Frères e alugam-se films.

Cinematographo Parisiense

Proprietario *J. R. STAFFA* — FUNDADO EM 1907 — 179, Avenida Rio Branco

Escriptorios — Avenida Rio Branco, 183 — Rio de Janeiro —E— Rue Grétry, 8—PARIS

HOJE

A' historia no Brasil, da qual mais uma pagina

Sessão da Moda

cinematographica é autor o Parisiense luminosa e forte!

HOJE

SENSACIONAL TRIUMPHO!

Primeira exhibição do film d'art N. 47 da famosa fabrica dinamarqueza Nordisk, de Copenhague

UM DRAMA NO MAR

OU

A catastrophe do vapor "SVERIGE"

Peça dramatica de grande espectaculo em 2 actos e 144 quadros

DESCRIPÇÃO

Esperança de salvação

Quando se trata de um film da fabrica NORDISK é desnecessario encarecer o seu valor. Não só no Rio como no mundo inteiro não ha quem hoje negue a este conceituado fabricante a primazia absoluta da producção cinematographica universal.

Os films da NORDISK nada mais são do que a cópia de algumas circumstancias, mais ou menos emocionantes da vida real.

O que elles reflectem através da objectiva nada mais é que as mesmas scenas em que nós mesmos muitas vezes tomamos parte. Fazem-na, porém, com essa maravilhosa complexidade que o grande Taine queria ver no theatro, com esse exagero de minucia que estuda a vida em todos os seus detalhes, tanto nos mais ignobeis e rasteiros, como nos mais nobres e desinteressados, tanto nas suas mais revoltantes attitudes, como nos seus gestos mais largos e generosos. Provém dahi, allás, o seu grande, o seu assombroso successo.

E' inutil, pois, tentar encarecer o merecimento da producção NORDISK; o publico avalia-o, melhor que nós mesmos, e disso dá entre nós uma prova exhuberante na preferencia com que distingue os salões do CINEMATOGRAPHO PARISIENSE.

Não é, portanto, para dar a medida exacta de um valor ante o qual os nossos qualificativos empallideceriam, que traçamos estas linhas. Ellas enunciam tão somente o enthusiasmo que em nós mesmos produziu o extraordinario film que, dentro em pouco, emocionará os habitués do CINEMATOGRAPHO PARISIENSE.

"UM DRAMA NO MAR" é, sem duvida, entre toda a producção de NORDISK uma das mais notaveis.

O arrojo de sua concepção e a audacia da sua execução tocam os limites do inverosimil.

Não ha, de certo, ao ver reflectirem-se na tela cinematographica as phases emocionantes do seu enredo, quem não sinta um misto de horror e de enthusiasmo — de horror pela facilima possibilidade de um acontecimento semelhante; de enthusiasmo pela interpretação, em todos os seus detalhes, dada ao enredo singelo desse drama terrivel!

Não queremos, repetimos, encarecer o valor do film que hoje se exhibe no CINEMATOGRAPHO PARISIENSE; elle se recommenda por si mesmo á admiração do publico que vae, de certo, contribuir para seu longo e ruidoso successo.

* * *

Na vespera de partir para uma nova travessia, o capitão Delorme, que commanda o "Sverige", grande transatlantico que faz a carreira da America, vae com sua filha ao theatro assistir á ultima récita dada pelo celebre actor Francis que, no dia seguinte, deve ser um dos seus passageiros.

Durante toda a noite, Francis tem estado admiravel. Seja porque deixará em breve a Patria, seja porque outra qualquer circumstancia o emocione, o facto é que nunca o seu genio de artista se manifestará com mais brilho, nem com maior vigor.

A platéa delira e, no camarote do commandante Delorme, Odette, sua filha, mostra-se uma das mais enthusiasticas admiradoras do applaudido artista: quando o panno cáe, sob o estrondo de uma prolongada salva de palmas, atira-lhe um ramo de flores que trazia comsigo e que Francis agradece, reparando, emfim, em quem lh'as dá...

O dia seguinte é o dia da partida. No camarote paterno, Odette, que tambem segue, relê a lista dos passageiros, certificando-se alegremente que Francis e a sua companhia viajarão a bordo do "Sverige". De facto, Francis embarca dentro em pouco.

O "Sverige" zarpa do porto, deixando áquem as saudades dos que ficam agitando no cáes os lenços brancos, numa derradeira despedida...

Breve, na solidão do mar alto, começa a estabelecer-se uma certa intimidade entre os passageiros. Odette, com esse fino tacto que é peculiar a todas as mulheres, provoca a attenção de Francis, faz com que elle acabe por seguil-a até o passadiço do commando, onde ella vae ter com o pae. E dentro em pouco, sob os auspicios paternaes do sorriso esperto de Delorme, o *flirt* do artista e da travessa filha do commandante, vae, entre elles, se transformando numa affeição, que augmenta, á proporção que os liga cada vez mais.

A' mesa, que o velho lobo do mar preside, ficam juntos; no tombadilho, afastados dos outros passageiros, juntos admiram os aspectos do céo e do oceano, quando alguma nuvem bizarra, ou alguma onda mais crespa, lhes vem modificar a monotonia perpetua.

E o commandante Delorme já não ignora o amor de sua filha, vendo feliz e confiante, que Francis lhe corresponde.

A viagem tem sido magnifica. O mar está calmo, os ventos sopram de manso. Mas uma noite, depois do jantar, quando já os passageiros entrávam para o salão de bordo, um marinheiro acorre ao passadiço do commando e com uma grande anciedade annuncia ao official de quarto ter-se manifestado um incendio nos porões.

Calmo, o official vae verificar de que se trata, dando immediatamente as providencias que o caso requer. Entretanto, como o fogo parece propagar-se com mais intensidade, vae desde logo communicar a occorrencia ao commandante.

O velho Delorme, encostado á amurada do paquete, meditava, quando lhe vieram participar o perigo em que se acham.

Não perde tempo, corre a dirigir em pessoa o serviço de extincção. Mas logo ao chegar junto a uma escotilha reconhece a gravidade do que occorre: espessos roldões de um fumo rubro-negro sóbem do bojo cavernoso do navio, de onde alguns marinheiros já voltam semi-suffocados, feridos, queimados, emquanto outros, corajosamente, mergulham na fumaça e nas chammas.

A tripulação accorre toda. Rapidamente, estiram-se as mangueiras, abrem-se os tanques de agua doce, começa a luta; mas o fogo é intensissimo, o incendio fez progressos, as labaredas, de instante a instante, ameaçam devorar todo o navio, mas a tripulação luta; já ha victimas, e todavia, no desespero da circumstancia, os proprios feridos voltam ao combate, dominando os soffrimentos que os torturam, atirando-se novamente ao perigo num paroxismo de allucinado heroismo.

Emquanto isso, Francis e Odette separaram-se ha pouco e a filha do commandante vae em procura do pae. Percorrendo o tombadilho, não demora a encontral-o: elle alli está, cercado de marinheiros, á boca de uma escotilha que vomita labaredas e fumo. Odette approxima-se:

—Que é isso?

Anciosamente Odette lhe responde:

— Um incendio; talvez seja possivel dominal-o, mas por emquanto ainda estamos em perigo. Entretanto si o panico se produz entre os passageiros, tudo estará perdido!

Delorme interrompeu-se para dar uma ordem. De repente, porém, vem-lhe uma idéa, e puxando nervosamente a filha:

— Vae ter com Francis, leva-o para o salão e faze com que elle distraia os passageiros, emquanto nós combatemos o fogo. E' necessario que não se produza o panico, ao menos até que tenhamos encontrado algum navio que nos soccorra!

Tremula, mal podendo suster-se sobre as pernas tropegas, Odette corre em procura de Francis e encontra-o quando elle já se vae dirigindo para o seu camarote:

— Francis!

— Que tem?

— Ouça!

Nervosamente relata-lhe o que se passa, a luta dos marinheiros contra o fogo, o perigo que os ameaça a todos. — Venha, vamos para o salão e faça alguma coisa que distraia os passageiros! Francis não se faz rogar e entra no salão com Odette que, dominando a sua agitação, annuncia prazenteiramente aos passageiros que o actor Francis vae lhes dar o prazer de recitar-lhes alguns monologos do seu applaudido repertorio. Ha immediatamente na sala uma alegre agitação e o salão de bordo em breve se transforma numa animada platéa, que applaude calorosamente o artista que apparece, com o sorriso nos labios, ao alto de um estrado. Francis começa a recitar; calmo, com a segurança da sua influencia sobre aquelles que o ouvem é o mesmo gesto elegante do actor consummado, o que se reproduz, a mesma attitude elegante, a mesma voz afinada e sympathica. E emquanto isso por trás de uma cortina, Odette assiste anciosa aos progressos do incendio, a luta dos marinheiros contra o fogo que se trava agora em todo o tombadilho. Quando Francis termina o seu monologo, ella lhe pede que recomece; mas Francis com um rapido golpe de vista, viu tambem o que se está passando e já não póde ter a mesma serenidade. Todavia, volta á improvizada scena; os applausos estrugem, elle recomeça...

Wuppschlander — o protagonista

E o fogo progride. Reconhecendo já a impossibilidade de extinguil-o, o commandante Delorme investiga agora o mar, a ver se algum outro navio navega por perto. Mas é em vão e em vão tambem o telegraphista de bordo telegrapha pedindo soccorro: ninguem lhe responde. Nos porões as labaredas crepitam. Os marinheiros atacam-nas heroicamente, penetrando com as bombas d'agua no proprio coração do incendio, e tudo continúa baldado a ser desesperadoramente inutil! Felizmente, de nada se sabe ainda entre os passageiros, porque Francis, com a morte n'alma, continúa a distrahil-os. Com um esforço desesperado, lança mão de todos os estratagemas, de todos os meios, de todos os *trucs*, para retel-os no salão. Mas o seu estratagema esgota-se, esgota-se-lhe tambem a energia nervosa que o sustem: curva-se, agradece os applausos e retira-se exhausto. Produz-se na platéa um movimento de retirada; mas, ao sentil-o, dominando o seu abatimento, Odette accorre: — Um momento, meus senhores. O sr. Francis vae ainda recitar-nos outro dos seus monologos.

Os espectadores tornam a sentar-se, e, por trás da cortina, onde Francis caiu exhausto sobre uma cadeira, ella lhe implora: — Coragem, Francis mais um momento! Vamos, diga ainda alguma coisa... Elle, penosamente, levanta-se, com um esforço sobrehumano, consegue dar á sua physionomia uma relativa serenidade e, semi-desfallecido, sem comprehender bem o que está dizendo, começa novamente a recitar. Entretanto, já não póde por muito tempo dominar a emoção que o combate; vergam-se-lhe as pernas, constrange-se-lhe a garganta, e o publico, tendo a impressão de que é a arte e não a sinceridade de um soffrimento que o deixa nesse estado, applaude-o freneticamente quando elle se retira. — Ainda Francis, volta Francis! implora-lhe Odette. Mas Francis não póde mais, cae sobre uma cadeira, abatido, vencido, exhausto. E, como os passageiros mostrem de novo a intenção de retirar-se, Odette entra em scena, vencendo a agitação que a convulsiona, e pede lhe permittam que recite tambem alguma coisa. Sobre a pressão allucinadora dos seus nervos, a sua voz domina os assistentes, o seu gesto commove-os e ella consegue absorver-lhes a attenção por completo.

Emquanto isso se passa, a algumas milhas dalli o telegraphista do vapor *Adelaide* é acordado na sua *cabine* pelo chamado de seu apparelho. Acorda, recebe o telegramma, que é o pedido ancioso de *Sverige*, e corre logo a leval-o ao seu commandante. Immediatamente, no passadiço dos officiaes do *Adelaide* assestam-se os oculos de alcance, procurando o navio incendiado e ao longe se lhes depara o espectaculo horrivel. Entretanto, o commandante do *Adelaide* não se demora a responder ao *Sverige*: lutem um pouco ainda; está perto e vae correr em auxilio. No *Sverige* este telegramma é o ultimo raio de esperança. Aliás já era tempo que elle chegasse porque o navio está todo em chammas, e, apezar dos esforços de Odette e de Francis, os passageiros acabam por perceber o perigo e o panico se produziu. — Embarcações ao mar! — Ao mar! Ao mar!

No salão de bordo deu-se uma transformação terrivel. Aquella mesma gente que, ainda ha pouco, sorria e applaudia despreoccupadamente, levantou-se toda como que movida por uma mola unica e, no delirio de seu pavor, atirou-se de roldão para o tombadilho, brutalizando-se, esmagando-se, aggredindo-se para conquistar um logar nos barcos de salvamento. Dos camarotes, homens, mulheres, creanças saem apavorados em camisa, agarrados a salva-vidas, e, galgando o tombadilho atropelam-se junto aos escaleres, emquanto outros, com uma impaciencia frenetica, atiram-se ao mar que os traga. Comtudo, entre todos esses, faltam dois passageiros de bordo: são Odette e Francis que, no momento de fugirem, cairam exhaustos na porta do salão de bordo e perderam os sentidos. O *Adelaide* approxima-se, descem os barcos de salvamento e toda gente consegue emfim chegar a bordo do navio salvador. Mas, então, com um grito de desespero, o commandante Delorme constata que Francis e sua filha não estão entre os que se salvam. Que é feito delles? Estarão no paquete incendiado? Immediatamente arria-se um escaler para ir em seu soccorro, e na amurada do *Adelaide* todos se debruçam anciosos para ver essa ultima phase da horrorosa luta.

Entretanto, no *Sverige* depois de algum tempo, Francis volta a si de seu desmaio. Odette está caida a seu lado; as chammas começam já a invadir o salão. E, com um rictus de pavor, Francis percebe que se esqueceram delles a bordo do vapor que naufraga. Que fazer? Como salvar-se? Sobretudo, como salval-a? Sae a percorrer o navio, mas não ha mais recurso algum: nem um escaler, nem um salva-vidas! Que fazer? que fazer? Mas, nesse instante, depara-se-lhe um grosso cabo distendido sobre as ondas; só por ali poderão fugir á morte horrivel que os ameaça. E, decididamente, volta ao salão, toma nos braços a companheira desmaiada e dirige-se, por entre as chammas e o fumo, para o cabo salvador. Odette desperta. E, agora, sobre as ondas murmurosas eil-os suspensos, ferindo as mãos no grosso cabo, que é o unico caminho da salvação. Todavia, as forças já lhes vão faltar. As delicadas mãos de Odette já a não podem suster. Felizmente, nesse momento, o escaler de soccorro se approxima e em breve os vae depor a bordo do *Adelaide*. Então, ainda semi-desfallecida, mesmo nos braços de seu pae, Odette offerece a Francis a polpa côr de rosa de seus labios, como o premio do seu heroismo e da sua dedicação...

O difficil papel de Francis foi confiado ao talentoso e sympathico artista Wuppschlander.

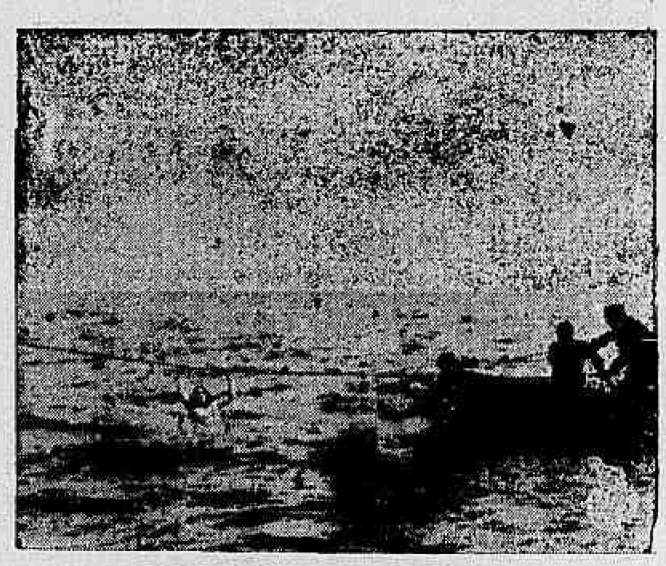

Os ultimos naufragos

Como condigno complemento d'este programma soberbo, daremos o poetico film

UM RAIO DE SOL — Emocionante fantasia romantica da fabrica Ambrosio, de Turim

Segunda-feira — Mais um ruidoso successo da Nordisk com o film d'art 48 — A CATASTROPHE

Os demais annuncios de theatros, por conveniencia da paginação, vão publicados na penultima pagina